



PRODUKTKATALOG 2017



DIE ZUKUNFT IST GRÜN

PRODUKTKATALOG 2017

Newell Europe Sàrl  
10, Chemin de Blandonnet  
1214 Vernier Geneva  
Switzerland

In der EU vertreten durch:  
NWL Netherlands Services B.V.,  
Edisonstraat 8 Goirle 5051 DS  
The Netherlands

Vertrieb in Polen:  
Newell Poland Services Sp. z.o.o.  
Plac Andersa 7  
61-894 Poznan  
Poland



www.rubbermaid.eu

ABFALLMANAGMENT | REINIGUNG | SICHERHEIT |  
HAUTPFLEGE | WASCHRAUM | LEBENSMITTELLÖSUNGEN | MATERIALTRANSPORT



## Abfallmanagement

Vom einfachen Abfallbehälter bis hin zum professionellen Abfallsammelsystem: unser großes Angebot an Abfallbehältern bietet für jeden Bereich das entsprechende Produkt.



## Reinigung

Mit einem kompletten Sortiment an Reinigungssystemen und Zubehör bieten wir für jeden Anlass das entsprechende Produkt.



## Sicherheit

Ein erweitertes Sortiment an Warnschildern, Sicherheitspylonen und Absperrsystemen schützt vor Unfällen durch Ausrutschen und versperrt den Zugang zu Gefahrenbereichen.



## Hautpflege

Ein Hygieneerlebnis auf neuem Niveau. Unsere hochwertigen und erlesenen Flüssig-, Schaum- und Sprühseifen sind umweltverträglich, und unsere technisch ausgefeilten Seifenspender sorgen für einen sparsamen Verbrauch um Ihre Kosten zu senken.



## Waschraumlösungen

Verbessern Sie den Gesamteindruck Ihres Waschraums mit innovativen Spendersystemen, die eine hoch effiziente und preisgünstige Geruchskontrolle und Sauberkeit bieten. Erstklassige Duftkompositionen sorgen für Wohlbefinden in Ihren Toilettenräumlichkeiten.



## Lebensmittellösungen

Rubbermaid Commercial Products verfügt über eine langjährige Erfahrung im Bereich des Food-Services, die sich in der Entwicklung neuer Produkte zur Einhaltung der HACCP-Richtlinien widerspiegelt.



## Material-Transport

Rollwagen für leichte und schwere Lasten, Mehrzweck- und Transportwagen gewährleisten schnellen und bequemen Materialtransport und vermeiden unnötiges Bücken.

## Produktbeschreibungen

Art	Farbcode	Beschreibung	Material	Abmessungen	Farbe	Couleur	VE
FG352600	GRAY, WHT, YEL, RED	Eckiger BRUTE® Container	Polyethylen	54.6 x 54.6 x 57.2 cm	106 l		6

Fügen Sie für eine vollständige Produktreferenznummer (SKU) den Farbcode zur Produktreferenz hinzu. Die vollständige Referenznummer für den eckigen BRUTE® Container in Rot lautet beispielsweise FG352600RED.

Art	Farbcode	Beschreibung	Material	Abmessungen	Farbe	Couleur	VE
1855312		Doppelseitiger Klapphalter	Edelstahl/Kunststoff	41.3 x 21.6 x 2.4 cm			3

Wenn das Farbcode-Feld leer ist, entspricht das Ref-Feld der vollständigen Produktreferenznummer (SKU). In diesem Beispiel lautet die vollständige Produktreferenznummer für den doppelseitigen Klapphalter 1855312.

## Farben von Rubbermaid Commercial Products

Aluminium / ALUM	Gebürsteter Chrom	Grün: GRN, GR00	Platinum / PLAT	Edelstahl – Chrom: SS, SSTL, MC, CHR, CHRM
Bernstein / AMB	Transparent / CLR	Vergoldet	Rot: RED, RD00	Edelstahl/Schwarzes Oberteil / SSBLA
Beige / BEI	Cool Gray: CGRAY	Hellgrau / LGRAY	Flusskiesel / RCK	Schiefergrau: SM
Schwarz: BLA, BK, BK00	Kiesel / CORL	Helles Platin / LPLAT	Sand / SBLE	Transparent Blau: TBLUE
Blau: BLUE, BL00	Dunkelblau / DBLU	Mahagoni / MAGH	Sandstein / SSTON	Weiß: WHT, WH00
Messing auf Edelstahl / BSSTL	Dunkelgrün / DGRN	Orange / ORA	Satin	Gelb: YEL, YL00, YELLOW
Braun / BRN	Grau: GRAY, GY00	Immergrün: PERI	Silber: SILV, SLV	

Fehler & Irrtümer vorbehalten – wir versichern, dass die in diesem Katalog enthaltenen Informationen nach bestem Wissen korrekt sind.



**ISO 9001 ist ein international anerkanntes Qualitätsmanagementsystem, das Folgendes bietet:**

- Unterstützung für Unternehmen, die ein System in ihrem Bereich einführen oder verbessern wollen.
- Leistungsmaßstäbe, die die Kunden nutzen können, um Qualitätssysteme von Lieferanten beurteilen zu können.

**Die ISO Zertifizierung der Commercial Products Produktionsstätten spiegelt die Prinzipien von Rubbermaid® perfekt wider:**

- Die ISO Zertifizierung bestätigt unser ständiges Streben nach Qualitätsverbesserung.  
Es werden nicht nur einzelne Produkte betrachtet, vielmehr prüft die ISO das System und die Abläufe, durch welche ein Unternehmen die Qualität seiner Produkte sicherstellt.
- Die ISO Zertifizierung zeigt, dass das Unternehmen eine Qualitätsstruktur aufgebaut hat.
- Die ISO Zertifizierung steht für Engagement bezüglich Qualitätssystemen mit Weltklasse auf dem Weltmarkt.

**ISO 14001**

ISO 14001 ist ein international anerkanntes Umweltmanagementsystem, das Unternehmen

- bei der Verringerung nachteiliger Auswirkungen auf die Umwelt
- bei der kontinuierlichen Verbesserung ihrer Leistungen in Bezug auf den Umweltschutz sowie der Einhaltung aller anwendbaren Gesetzesvorschriften
- sowie beim Erreichen ihrer umweltschutztechnischen und wirtschaftlichen Ziele unterstützt.

**BPA-FREI**

Dieses Logo zeigt an, dass das Produkt Bisphenol A (BPA) enthalten.

**CE**

Die CE-Kennzeichnung (die Abkürzung für den französischen Begriff „Conformite Europeenne“) bestätigt, dass ein Produkt den Gesundheits-, Sicherheits- und Umwelthanforderungen der EU entspricht, was die Verbrauchersicherheit gewährleistet. Hersteller in der Europäischen Union (EU) und aus dem Ausland müssen in bestimmten Fällen die CE-Kennzeichnungsanforderungen erfüllen, um ihre Produkte auf dem europäischen Markt vertreiben zu dürfen.

**CSFM**

California State Fire Marshal. Der US-Bundesstaat Kalifornien hat die strengsten Brandschutzvorschriften der USA. Da der Californian Fire Service den Brandschutz zur Aufgabe hat, fordert er, dass alle Behälter, die in öffentlichen Bereichen zur Sammlung von brennbaren Materialien (Zigaretten) verwendet werden, einen Brandschutztest bestehen müssen.

**FDA**

Die Food and Drug Administration ist nicht für die Zulassung von Produkten zuständig. Die FDA setzt einen Maßstab an Richtlinien, die eingehalten werden müssen.

**FM**

ist eine unabhängige Testagentur, deren Zertifikate auf dem „Standard 6921 Combustible Waste Containers“ basieren. Standard 6921 ist ein Zertifikat für Behälter mit Deckel, die die Eigenschaften Feuersicherheit, Stabilität beim Kippen und Unempfindlichkeit gegenüber größeren Temperaturschwankungen aufweisen müssen. Standard 6920 ist ein Zertifikat für ölhaltige Abfallbehälter.

**FOOD CONTACT**

Dieses Logo garantiert die Einhaltung der Verordnung (EG) Nr. 1935/2004 des Europäischen Parlaments und des Rates sowie der Verordnung (EU) 10/2011 der Kommission zur Definition der Standards von Gegenständen, die mit Lebensmitteln in Berührung kommen. Diese Standards legen die Herstellung, die Materialien und den Aufbau des Gegenstandes gemäß Einsatzbereich fest. Rubbermaid arbeitet eng mit offiziell anerkannten europäischen Laboren zusammen, um den höchsten Standards in Bezug auf "Lebensmittelkontakt" zu entsprechen.

**GREEN SEAL™**

Dieses Produkt entspricht den Green Seal™ Umweltnormen für institutionelle Handreiniger dank seiner verringerten Human- und Wassertoxizität und seines reduzierten Smogerzeugungspotenzials.

**HACCP**

HACCP definiert die kritischen Kontrollpunkte und damit verbundenen Prozesse um zu gewährleisten, dass in Großküchen die grundsätzlichen Hygieneanforderungen eingehalten werden. Der intuitive Gebrauch von mit diesem Symbol versehenen Produkten garantiert, dass der Benutzer mit den HACCP-Richtlinien im Einklang steht. Seit dem 1. Januar 2006 schreiben die EU-Verordnungen Nr. 852/2004 und Nr. 853/2004 die Einführung der HACCP-Richtlinien in den Ländern der Europäischen Union zwingend vor.

**ISTA**

International Safe Transit Association. Die kompakt verpackten Spaghetti-Mops wurden durch die Verfahren der ISTA getestet und zertifiziert.

**NSF**

National Sanitation Foundation ist ein unabhängiges Testinstitut in Ann Arbor, Michigan. NSF vergibt Prüfsiegel für Produkte, die den geforderten Kriterien hinsichtlich Reinlichkeit und Hygiene, Lebensmittelkontakt, Spritzwasserbereichen und Nicht-Lebensmittelkontakt gemäß Standard 2: Food Equipment und Standard 18: Manual Beverage Dispensers sowie Standard 21: Thermoplastic Refuse Containers im Lebensmittelbereich entsprechen. Von NSF zertifizierte Rubbermaid – Produkte finden Sie unter: [www.nsf.org/certified](http://www.nsf.org/certified)

**TÜV**

Die TÜV-Zertifizierung bescheinigt offiziell, dass die Produkte von Rubbermaid Commercial Products den europäischen Normen entsprechen.

**UL**

Underwriters Laboratory. Die UL-zertifizierten Behälter erfüllen die Kriterien für UL Standard 242. Dieser Standard steht für offene, nicht metallische Papierabfallkörbe, wie sie vorwiegend in Krankenhäusern und Pflegeheimen zum Einsatz kommen.

**USDA**

United States Department of Agriculture Equipment Listing (Behörde für Einrichtungen für Fleisch-, Geflügel- und Molkereiprodukte). Die Behörde prüft alle Artikel, die im Lebensmittelbereich zum Einsatz kommen, auf Einhaltung der USDA-Richtlinien in Bezug auf Design, Konstruktion und Material.

Besser für die Umwelt...

- Minimale Auswirkungen auf das aquatische Ökosystem
- erfüllt die strengen Anforderungen des biologischen Abbaus
- Begrenzte Verpackungsabfälle

... besser für Sie.



Mit UV-Stabilisator für erhöhte Haltbarkeit bei Verwendung im Außenbereich.



Kennzeichnet Produkte, die zum Green Cleaning und zur Nachhaltigkeit beitragen.



Lieferung erfolgt unmontiert.



Handfrei bedienbare Produkte, die zur Reduzierung der Gefahr einer Kreuzkontamination beitragen.

**Die Produkte und Komponenten können jederzeit ohne vorherige Ankündigung geändert werden und von den Abbildungen in diesem Katalog abweichen. Der genaue Kartoninhalt ist unter „Verpackungseinheit“ aufgeführt.**

**Rubbermaid Waschraumgarantie**

Die Gewährleistung deckt Material- oder Verarbeitungsfehler bei sachgemäßer Verwendung der Produkte ab. Der Gewährleistungsanspruch entfällt, wenn Produkte unsachgemäß verwendet oder verändert wurden oder wenn Produkte mit nicht zugelassenen Nachfüllprodukten verwendet wurden.

## PRODUKTE VON RUBBERMAID

Erfolgreiche Profis wissen, dass sich ihr Vertrauen in Rubbermaid Commercial Products lohnt, da sie Geld sparende Innovationen erhalten, die eine überlegene Leistung und eine hohe Qualität bieten. Wenn Sie sich für Produkte der Marke Rubbermaid Commercial Products entscheiden, erhalten Sie optimalen Wert für Ihr Geld und vermitteln Ihren Kunden, das Ihr Unternehmen höchste Standards bietet.



Vertrauen Sie Rubbermaid:

**INNOVATION  
QUALITÄT  
LEISTUNG**

## Erfahrung macht sich bezahlt...

Von ergiebig und luxuriös bis kostengünstig, das komplette Hautpflegesystem-Sortiment von Rubbermaid erfüllt alle Anforderungen. Die innovativen Spender von Rubbermaid reichen von automatischen Waschtischsystemen bis hin zu manuellen Spendern mit Wandbefestigung. Ein optimales Handwasch- und Handdesinfektionserlebnis, niedrigere Betriebskosten und umweltgerechte Produkte machen Rubbermaid zu Ihrem Anbieter für innovative Hygienelösungen.

## DIE NEUE CLEAN LOOK-FAMILIE FÜR EINEN ABGESTIMMTEN LOOK IN IHREM WASCHRAUM

Rubbermaid Commercial Products ist bestrebt, Einrichtungen dabei zu helfen, die Waschräumnutzung für Besucher zu einer positiven Erfahrung zu machen, und saubere, aufeinander abgestimmte Spendersysteme leisten dabei einen wichtigen Beitrag.

Rubbermaid bietet ein hochwertiges Sortiment an aufeinander abgestimmten Spendern für die Raumluft-, Oberflächen- und Hautpflege an. Das Angebot an Modellen und Farben der neuen Clean Look-Spender kann wahlweise mit den Premiumsystemen oder den neu eingeführten Flex Hautpflegespendern abgestimmt werden.

Die branchenweit führende Programmierbarkeit und die allgemeine Bedienbarkeit der Spender ändern sich nicht, und alle Clean Look-Spender sind in den Farben Weiß, Schwarz und Chrom erhältlich.





## WIE KANN RUBBERMAID COMMERCIAL PRODUCTS SIE BEI DER EINHALTUNG IHRER ZIELE IN BEZUG AUF DIE NACHHALTIGKEIT UNTERSTÜTZEN?

Bei Verwendung der Produkte von Rubbermaid Commercial Products werden Sie feststellen, das wir bestrebt sind, Ihre Initiativen im Bereich des Umweltschutzes durch folgende Maßnahmen zu unterstützen:

- Abfallreduzierung durch die Langlebigkeit und Recyclingfähigkeit unserer Produkte
- Recycling
- Umweltfreundliches Reinigen
- Reduzierung von Verpackungen

### UNSERE PRODUKTE

Wir berücksichtigen bei der Entwicklung und Fertigung unserer Produkte die Grundsätze der Nachhaltigkeit – angefangen bei der bahnbrechenden Verwendung von recycelten Materialien in unseren Kunststoff-, Metall- und Textilprodukten, über unseren seit langem bestehenden Verzicht auf die Nutzung von schwermetallhaltigen Farbstoffen bis hin zu unserer branchenweit führenden Qualität und Langlebigkeit.

### IHR GESCHÄFT

Ganz gleich, ob Sie Rubbermaid Commercial Products vertreiben oder verwenden, Sie werden unser Bestreben, Ihre Initiativen im Bereich Umweltschutz, Recycling, umweltfreundliche Reinigung, Wassereffizienz oder Abfallverringerung zu unterstützen anhand der Langlebigkeit und Recyclingfähigkeit unserer Produkte und anhand der Reduzierung der Verpackungen bemerken.



Slim Jim Recycling-Starterpaket. (seite 10)



Der Microburst 3000 mit LumeCel™-Technologie bietet ein effektives Raumlüfterfrischungssystem, das jetzt noch besser und sicherer für die Umwelt ist. (seite 112)



Das revolutionäre TCell™-Raumlüfterfrischungssystem schafft ohne zusätzliche VOCs eine Umgebung, die den ganzen Tag ein wohlthuendes Frischegefühl gibt. (seite 106)



#### Besser für die Umwelt...

- Minimaler Einfluss auf das Ökosystem des Wassers
- Entspricht den strengen Anforderungen für biologischen Abbau
- Verringerter Verpackungsabfall

...besser für Sie.



## Abfallmanagement

Recycling.....	10
Behälter mit handfreier Bedienung.....	19
Betriebsabfälle.....	26
Dekorative Abfalllösungen.....	32
Abfalllösungen für Außenbereiche.....	35
Smoking-Management.....	38

## Reinigung

Reinigen zur Förderung der Gesundheit.....	44
Rubbermaid HYGEN™.....	46
Flachmopps.....	60
Wave Brake®.....	64
Fahrwagen.....	65
Mopp-Pressen.....	66
Mechanische Kehrmaschinen.....	67
Lobby Pro®.....	68
Reinigungswagen.....	69
Hotelwagen.....	74
Wäschesammlung.....	79
Klappbarer X-Cart Wäschewagen.....	81
Zubehör.....	82

## Sicherheitslösungen

Warnschilder und Over-The-Spill®-System.....	85
Sicherheitspylone und Zubehör.....	86
Mobile Absperrungen und hängbares Warnschild.....	87
Pop-Up und faltbare Sicherheitspylone.....	88

## Waschraumlösungen

LumeCel™-Technologie.....	90
Hautpfegelösungen.....	92
Raumluftfrischer.....	104
Oberflächenpflege.....	118
Abfallentsorgung.....	125
Zubehör.....	126

## Lebensmittellösungen

Farbcodiertes Foodservice-System.....	132
Lebensmittelaufbewahrung.....	138
Speisenzubereitung.....	146
Lebensmittel – Gastbereich.....	152

## Material-Transport

Schwerlast Transportwagen.....	161
Werkstattwagen.....	168
Service Wagen.....	172

## Produktindex.....

Informationen zu Zertifizierungen und Legenden  
finden Sie auf der Innenseite des Katalogeintrags.



HAUPTSITZ  
Rubbermaid Commercial Products  
Newell Europe Sàrl  
10, Chemin de Blandonnet  
1214 Vernier Geneva  
Schweiz

[www.rubbermaid.eu](http://www.rubbermaid.eu)







# ABFALL-MANAGEMENT

## ABFALLMANAGEMENT

Slim Jim® Recycling-Container.....	10	Trio Pedal-Abfallbehälter .....	24	Landmark Series™ Classic Containers .....	36
Slim Jim® Deckel .....	11	Mega BRUTE® Mobiler Sammelbehälter .....	26	Marshal® Classic Container .....	37
Slim Jim® Starterpakete .....	11	BRUTE® 167 l-Mehrzweck-Container.....	28	Polyliner® Beutel.....	37
Slim Jim® Recycling-Schilder .....	12	BRUTE® Container.....	29	Infinity™ Smoking-Managementlösungen .....	39
Slim Jim® Transportroller.....	12	BRUTE® Caddy-Tasche.....	30	Metropolitan Smokers' Station .....	40
Slim Jim® Wandmontierter Abfallbehälter .....	12	BRUTE® Deckel und Transportroller .....	30	Smokers' Pole .....	40
Glutton® Recyclingstationen .....	13	BRUTE® Rollcontainer .....	31	Aladdin Smokers' Station® .....	41
Untouchable® Container / Deckel .....	14	Mobile Rollcontainer.....	31	GroundsKeeper™ Standascher.....	41
Styleline Series® Container.....	14	Designer Line™ .....	33	GroundsKeeper™ Tuscan.....	41
Abfallkörbe und Zusatzbehälter .....	15	EasyPush Abfallbehälter.....	33	Smokers' Station Wandascher .....	42
Feuerfeste Abfallkörbe .....	15	Hide-A-Bag .....	33	Standascher.....	42
Concept Collection .....	15	Silhouettes.....	34	Stahl-Abfallbehälter und Ascher.....	42
Slim Jim® Tretabfallbehälter aus Kunststoff .....	20	WasteMaster .....	34	Abfallbehälter mit Ascher.....	42
Slim Jim® Tretabfallbehälter aus Metall .....	21	Atrium™ Aluminiumcontainer.....	35		
Step-On Best.....	22	Ranger® .....	35		
Premium Wäschekorb .....	22	Landmark Series™ II .....	36		
Defender.....	23	Landmark™ Junior.....	36		
Kleine Pedaleimer .....	23				
Eco-Rollcontainer mit Pedal.....	24				
Schwingdeckel-Abfallbehälter.....	24				
Pedaleimer.....	24				

## Abfall ist ein großes Problem.

Noch immer gelangen zu viele Abfälle auf Mülldeponien oder in Verbrennungsanlagen, während die beste Lösung zur Verringerung der Umweltbelastung darin besteht, so viele unserer Abfälle wie möglich zu recyceln und zu kompostieren.

### Die EU hat strenge Zielvorgaben: Bis 2020:

- Papier, Glas, Textilien, Kunststoff und Metall sind auf Mülldeponien verboten.
- Es müssen separate Abfallsammelsysteme für diese Kategorien eingerichtet werden.



**Rubbermaid hat die idealen Lösungen für Ihr individuelles Recyclingprogramm.**

## Praktische Anleitung zur Einführung eines Recyclingprogramms:



### 1. Bedarf analysieren

- Welche Abfallströme sollen recycelt werden?  
Mögliche Beispiele:
  - Papier
  - Pappe
  - Restmüll
  - Plastikflaschen
  - Dosen
  - Milch- und Safttüten (Tetra Pack)
- Ermittlung von Vertragspartnern, die recyclebaren Abfall entsorgen



---



### 2. Ziele setzen

- Volumen jeder einzelnen Abfallart messen
- Mit Vertragspartnern, die den recyclebaren Abfall entsorgen, verhandeln
- Ermitteln, ob Recycling ertragreich ist
- Entwicklung des Volumens verfolgen
- Entwicklung der Materialien verfolgen
- Diese Ergebnisse mit den Hauptzielen vergleichen

---



### 3. Produkte auswählen und Recycling implementieren

- Entsprechende recyclebare-Produkte auswählen
- Hauptbereiche für recyclebare-Punkte festlegen und entsprechende Beschilderung anbringen
- Verträge mit Recycling-Unternehmen abschließen und Frequenzen festlegen

---



### 4. Schulung

**Der Erfolg des Recyclings vor Ort basiert auf:**

- Einer eindeutigen Vermittlung Ihres Recyclingprogramms
- Der Anbringung von intuitiven Aufklebern und Postern an den Entsorgungspunkten
- Der Schaffung eines Umweltbewusstseins vor Ort mittels motivierender Poster
- Einer Schulung der Mitarbeiter, um deren Engagement im Recyclingprogramm zu gewährleisten

## Lösungen für das Recycling

**Papier**



**Flaschen**



**Restmüll**





Mülltrennung

Zentrale Bereiche

Arbeitsplatz

Cafeteria

Abfallsammlung

## Intelligenteres Recycling

Rubbermaid bietet eine breite Produktpalette, um Sie bei der aktiven Verwaltung und beim Recycling Ihrer Abfälle zu unterstützen. Das Angebot reicht von Büro-Abfallbehältern für das Recycling von Papier über komplette Recyclingstationen für den Innen- und Außenbereich bis hin zu mobilen Sammelvorrichtungen für die bequeme Handhabung größerer Abfallmengen.

### Rubbermaid bietet nachhaltige Produkte

Unsere Recycling-Lösungen unterstützen Sie dabei, die Recycling-Raten zu erhöhen und die Abgabe von Abfällen an Mülldeponien zu verringern. Darüber hinaus werden unsere Lösungen auch selbst als nachhaltige Produkte entwickelt und gefertigt, so dass diese ebenfalls zur Verringerung der Umweltbelastung beitragen.

Produkte mit einer langen Lebensdauer steigern die Nachhaltigkeit. Bei der Entwicklung und beim Test der Produkte von Rubbermaid stehen höchste Qualität und Haltbarkeit im Mittelpunkt – Geringere Ersatzteilkosten.

Schon beim Entwurf der nachhaltigen Kunststoff-, Aluminium- und Stahlprodukte von Rubbermaid steht die Umweltverträglichkeit im Mittelpunkt. Wenn ein Produkt schließlich das Ende seiner Nutzungsdauer erreicht hat, ist es recyclingfähig.

Zahlreiche nachhaltige Kunststoff-, Aluminium- und Stahlprodukte von Rubbermaid weisen einen hohen Anteil recycelter Inhaltsstoffe auf. Dies verringert die Umweltbelastung durch die Reduzierung des Bedarfs an Rohstoffen.

### Fertigung, Einkaufspolitik und Verpackung

Rubbermaid Commercial Products hat sich zur sauberen, nachhaltigen Fertigung verpflichtet. Wir sind weltweit auf der Suche nach den besten, unseren strengen Qualitäts- und Umweltstandards entsprechenden Ressourcen. Zudem sind wir permanent bemüht, unsere Verpackungen noch umweltverträglicher zu gestalten, indem wir noch weniger Verpackungsmaterialien verwenden und Materialien mit einem höheren Anteil an recycelten und recyclingfähigen Inhaltsstoffen bevorzugen.



**Produkte mit einem hohen Anteil an recyceltem Kunststoff schließen den Recycling-Kreislauf, indem sie recycelte Materialien in neue Produkte integrieren!**

### Umweltbewusste Produkte

- Hoher Anteil an recycelten Materialien – Rubbermaid bietet ein umfassendes Sortiment an Recyclingprodukten, die recycelte Kunststoffe enthalten. Die Metallprodukte enthalten ebenfalls recycelte Bestandteile.
- Umweltverantwortung – umweltbewusste Recyclingprodukte verbessern die Nachhaltigkeit der Einrichtungen.

### Hätten sie's Gewusst?

- alle in den USA hergestellten Rubbermaid-Produkte stammen aus Werken mit einem Emissionsgrad von Null.
- 100 % unserer fehlerhaften Produkte werden wiederaufbereitet und wiederverwendet.



## Slim Jim® mit Lüftungskanälen

- Lüftungskanäle macht die Müllsammung effizienter,
- Spart Zeit ein, erleichtert die Arbeit,
- Den Slim Jim® Abfallbehälter gibt es jetzt als 60- und 87-Liter in bis zu acht unterschiedlichen Farben. Er findet überall Platz und erfüllt alle Bedürfnisse.

Neu!



60L

87L



Verfügbare farben:



### Besonderheiten



#### Lüftungskanäle

Die patentierten Lüftungskanäle reduzieren die Zugkraft, die zum Herausziehen voller Müllsäcke erforderlich ist.



#### Beutelklemmen

Einfaches fixieren der Abfallsäcke am Behälterrand, ermöglichen einen schnelleren Austausch der Säcke da knotenfrei.



#### Robuster Griffrand

Halten Rissbildung und Beschädigungen beim Anheben und Bewegen stand.



#### Professionelle Ausführung

Aus hochwertigem Kunststoff.

Art.	Farb Code	Beschreibung	Material	Abmessungen	Kapazität	Farbe	VE
1971258		Slim Jim® mit Lüftungskanälen 60L	Polyethylen	55.8 x 27.9 x 63.5 cm	60 l	■	4
1955959		Slim Jim® mit Lüftungskanälen 60L	Polyethylen	55.8 x 27.9 x 63.5 cm	60 l	■	4
1971259		Slim Jim® mit Lüftungskanälen 60L	Polyethylen	55.8 x 27.9 x 63.5 cm	60 l	■	4
1956181		Slim Jim® mit Lüftungskanälen 60L	Polyethylen	55.8 x 27.9 x 63.5 cm	60 l	■	4
1971257		Slim Jim® mit Lüftungskanälen 60L	Polyethylen	55.8 x 27.9 x 63.5 cm	60 l	■	4
1955960		Slim Jim® mit Lüftungskanälen 60L	Polyethylen	55.8 x 27.9 x 63.5 cm	60 l	■	4
FG354060	BEIG, BLA, GRAY	Slim Jim® mit Lüftungskanälen 87L	Polyethylen	55.8 x 27.9 x 76.2 cm	87 l	■ ■ ■	4
FG354007	BLUE, GRN	Slim Jim® mit Lüftungskanälen 87L	Polyethylen	55.8 x 27.9 x 76.2 cm	87 l	■ ■ ■	4
1956187		Slim Jim® mit Lüftungskanälen 87L	Polyethylen	55.8 x 27.9 x 76.2 cm	87 l	■	4
1956188		Slim Jim® mit Lüftungskanälen 87L	Polyethylen	55.8 x 27.9 x 76.2 cm	87 l	■	4
1956189		Slim Jim® mit Lüftungskanälen 87L	Polyethylen	55.8 x 27.9 x 76.2 cm	87 l	■	4



## Slim Jim® Deckel

### Recycling fördern und Produktivität steigern

- Mülltrennung und Recycling mit wechselbaren, farbcodierten Oberteilen.
- Die Scharnierdeckel verbergen den Müll und ermöglichen einen besseren Zugriff.
- Die Schwingdeckel klappen zum Einwurf nach unten und schließen selbständig, verbergen den Blick auf den Abfall.
- Deckel für gemischte Recyclingabfälle.

#### Papier / Griff / Flaschen & Dosen Deckel für gemischte Recyclingabfälle



FG270388 FG268888 FG269288



1788373

1788372

#### Scharnierdeckel Schwingdeckel



FG267400BLA



FG267360BLA

#### Bechersammler



R050670

## Recycling-Starterpakete

Mit dem Slim Jim Recycling-Starterpaket können Sie zwei oder drei Abfallarten einfach trennen.

Jedes Paket umfasst die besten Slim Jim Container mit Lüftungskanälen, Scharnierdeckel und Recyclingdeckel sowie den dazugehörigen Aufklebern.

### Paket für zwei Abfallarten



Ref: 1876489

(2 Behälter FG354060GRAY, 1 Aufkleber „Mixed Recycling“, 1 Aufkleber „General Waste“, 1 Recyclingdeckel 1788373 und 1 Scharnierdeckel FG267400BLA)



### Paket für drei Abfallarten



Ref: 1876490

(3 Behälter FG354060GRAY, 1 Aufkleber „Mixed Recycling“, 1 Aufkleber „General Waste“, 1 Aufkleber „Paper“, 1 Recyclingbehälter 1788373, 1 Deckel für Papier FG270388BLUE und 1 Scharnierdeckel FG267400BLA)

Art.	Farb Code	Description	Material	Abmessungen	Farbe	VE
FG268888	BRN, YEL, LGRAY	Deckel mit Griff für FG3540, FG3541	Polypropylen	51.8 x 29.0 x 7 cm	■ ■ ■	4
FG269288	BRN, RED, YEL, GRN	Deckel für Flaschen für FG3540, FG3541	Polypropylen	51.8 x 29.0 x 7 cm	■ ■ ■ ■	4
R050628		Deckel für Flaschen für FG3540, FG3541	Polypropylen	51.8 x 29.0 x 7 cm	■	4
FG270388	BLUE	Deckel für Papier für FG3540, FG3541	Polypropylen	51.8 x 29.0 x 7 cm	■	4
FG267360	BLA, GRAY, BLUE	Schwingdeckel für FG3540, FG3541	Stoßfestes Styren	52.3 x 29.4 x 12.7 cm	■ ■ ■	4
FG267400	BLA	Scharnierdeckel für FG3540, FG3541	Polypropylen	55.6 x 34.1 x 3.1 cm	■	4
1788372 / 1788373		Deckel für gemischte Recyclingabfälle für FG3540, FG3541	Polypropylen	51.7 x 29.2 x 7 cm	■ ■	4
R050670		Slim Jim Bechersammler (für alle 87 l-Behälter, Unterteil nicht enthalten)	Polypropylen	52.0 x 30.0 x 10.0 cm	■	1
1876489		Slim Jim für zwei Abfallarten® Starterpaket	N/A	55.8 x 55.8 x 63.5 cm	N/A	1
1876490		Slim Jim für drei Abfallarten® Starterpaket	N/A	55.8 x 83.8 x 63.5 cm	N/A	1

## Recyclingbeschilderung für Slim Jim®

### Die einfachste Art des Recyclings

- Keine Bohrungen erforderlich
- Geeignet für jede Recyclingbeschilderung im Format A4 (21 x 29,7 cm) (Vorlagen erhältlich unter [www.rubbermaid.eu](http://www.rubbermaid.eu))
- Hochwiderstandsfähiges Polycarbonat



Art.	Description	Material	Abmessungen	Farbe	VE
1898335	Slim Jim Recycling-Beschilderung	Polycarbonat	23 x 3.5 x 42 cm	<input type="checkbox"/>	1

## Slim Jim® Rollwagen

Für mühelosen Transport.

### Transportroller aus Edelstahl

- Für die Sammlung und den Transport mit bis zu vier Slim Jim® Abfallbehältern
- Aus hochwertigem Edelstahl, der leicht zu reinigen ist und in gewerblichen Umgebungen weder rostet noch splittert
- Mit abdruckfreien, leisen Laufrollen von 7,6 cm Durchmesser für müheloses und leises Manövrieren
- Feststelloption bei Laufrollen für eine feste Recycling-Station oder Sammelstelle
- Der Einzel Rollwagen ist auch in pulverbeschichtetem Stahl erhältlich (R050528)



Einfach-Transportroller



Zweifach-Transportroller

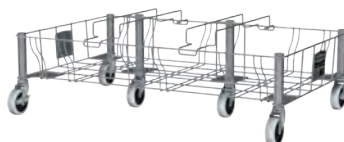

Dreifach-Transportroller

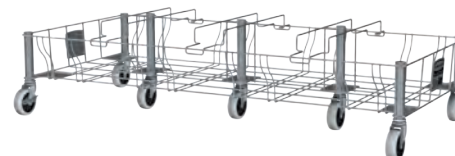

Vierfach-Transportroller

### Erweiterbarer Transportroller aus Kunststoff\*

- Mit seitlicher Steckverbindung für das Aneinanderreihen mehrerer Transportroller für effiziente Sammlung und Transport
- Freigabe über Fußpedal für ein müheloses und schnelles Lösen der Transportroller
- Strukturschaumausführung gewährleistet maximale Haltbarkeit in gewerblichen Umgebungen
- Für Slim Jim® Abfallbehälter mit sowohl 60 als auch 87 Liter Fassungsvermögen



Art.	Farb Code	Material	Material	Abmessungen	Farbe	Pack
1968468		Transportroller aus edelstahl, einfach	Edelstahl & Polyurethan	50.8 x 23.6 x 22.8 cm	<input type="checkbox"/>	2
1956191		Transportroller aus edelstahl, zweifach	Edelstahl & Polyurethan	50.8 x 52.3 x 22.8 cm	<input type="checkbox"/>	1
1956192		Transportroller aus edelstahl, dreifach	Edelstahl & Polyurethan	50.8 x 82.5 x 22.8 cm	<input type="checkbox"/>	1
1956193		Transportroller aus edelstahl, vierfach	Edelstahl & Polyurethan	50.8 x 111.7 x 22.8 cm	<input type="checkbox"/>	1
R050528		Rollwagen aus pulverbeschichtetem Stahl	Pulverbeschichteter Stahl & Polyurethan	51.6 x 23.6 x 24.1 cm	<input type="checkbox"/>	2
1980602		Transportroller aus kunststoff, erweiterbar	Polypropylen	60.6 x 37.4 x 21.2 cm	<input type="checkbox"/>	1

## Slim Jim® Wandmontierter Container

Maximale Bodenfreiheit in Lobbys, Toiletten und Hallen.

- Dank der Wandmontage sind die Container nicht im Weg und erleichtern somit die Bodenreinigung.
- Die selbstschließende Klappe verhindert die Geruchsbildung und verbirgt den Abfall.



FG782200BEIG

Art.	Farb Code	Beschreibung	Material	Abmessungen	Kapazität	Farbe	VE
FG782200	BEIG	Slim Jim® Wandmontierter Container	Polypropylen (Unterteil)/ABS (Oberteil)	49,5 x 30,2 x 82,9 cm	56.8 l	<input type="checkbox"/>	1

\*Jeder Transportroller separat erhältlich



**TRENNUNG MEHRERER ABFALLARTEN**

- Beliebige Kombinationen der vorgeformten Öffnungen ermöglichen die Trennung von bis zu vier Abfallarten. Die Oberteile rasten fest im Deckel ein.
- Deckel für gemischte Recyclingabfälle.



**FLEXIBLE KENNZEICHNUNG**

- Umfasst separate, farbcodierte Symbol- und Textaufkleber zur Anpassung der Recyclingstation an die Bedürfnisse der Einrichtung.



**NICHT ABLÖSBARES, HEIß GEPRÄGTES LOGO**



**LEICHT ZU ENTLEREEN**

- Das in der Mitte angebrachte Deckelscharnier ermöglicht ein Öffnen von beiden Seiten und erleichtert somit den Zugriff. Der Deckel muss zur Entnahme des Abfalls nicht abgenommen werden, was die Arbeit erleichtert und ein Wegrutschen oder Herunterfallen verhindert.



**Glutton® Recyclingstationen**

Unterstützt das Recyclingprogramm Ihres Betriebes, trägt zur Arbeitskostenreduzierung bei und verbessert das Wohlbefinden der Beschäftigten.

- Komplette, zentralisierte Lösung für eine effiziente Abfalltrennung mit hohem Fassungsvermögen.
- Umfasst spezielle, Abfallart-spezifische Einwurfabdeckungen, einen Symbol-Etikettensatz und einen Text-Etikettensatz in Englisch, Deutsch, Französisch und Spanisch, die visuelle Hilfe bieten und die Trennung fördern.
- Mit der bewährten Strapazierfähigkeit und Haltbarkeit, sowie dem leicht zu reinigenden, stoßfesten Kunststoff von Rubbermaid Commercial Products.



1792372



Versickt als eine Einheit: Unterteil, 87 l Slim Jim Container, Scharnierdeckel, Einsätze und Piktogramme.



1792372

Ref	Beschreibung	Material	Abmessungen	Kapazität	Farbe	VE
1792372	Glutton® Recyclingstation	Polypropylen	134.6 x 61.0 x 90.2 cm	348 l	■	1



## Untouchable® Abfalleimer/Deckel

Abfalleimer mit ästhetischem, neuen Design für Ihre Recycling-Anforderungen.

- Schlanke Form für ein professionelles Image.
- Dank der patentierten Abfallsack-Fixier Vorrichtungen erübrigt sich das Verknoten der Säcke.
- Schwingdeckel mit handfreier Bedienung.
- Mühelose und hygienische Abfallentsorgung.
- Umweltgerechte Recycling-Deckeloptionen für die Mülltrennung.
- Deckel für gemischte Recyclingabfälle.



FG356988BLA

FG356988GRAY

FG356973BLUE



FG268988BLA



1788375

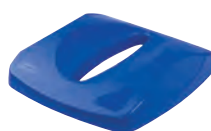

FG269000BLUE

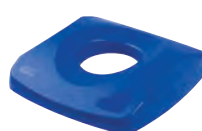

FG269100BLUE

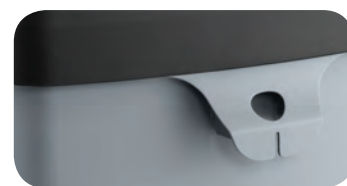

Eingearbeitete Durchfädelöcher und Abfallsack-Klemmvorrichtungen

Ref	Farb Code	Beschreibung	Material	Abmessungen	Kapazität	Farbe	VE
FG356988	GRAY, BLA	Quadratischer Behälter	Polyethylen	41.9 x 39.4 x 78.8 cm	87 l		4
FG356973	BLUE	Quadratischer Behälter – Recycling	Polyethylen	41.9 x 39.4 x 78.8 cm	87 l		4
FG268988	BLA	Schwingdeckel für FG356988+FG356973	Stoßfestes Styren	40.6 x 40.6 x 10.1 cm			4
FG269000	BLUE	Papierrecycling-Oberteil	Polyethylen	40.6 x 40.6 x 8.1 cm			4
FG269100	BLUE	Flaschen	Polyethylen	40.6 x 40.6 x 8.1 cm			4
1788374 / 1788375		Deckel für gemischte Recyclingabfälle für FG356988+FG356973	Polypropylen	40 x 40 x 8.3 cm			4

## Styleline Series® Container

Stilvolles Design für jeden Einsatzort: rund, halbrund und rechteckig.

- Abgerundete Ecken und glatte Konturen für eine einfache Reinigung.
- Extrem widerstandsfähiges, rostfreies Material; geeignet für den Einsatz im Innen- und Außenbereich.
- Recycling-Deckeloptionen für die Mülltrennung.



FG395873BLUE



FG266400GRAY / FG395800GRAY



FG354600GRAY / FG354800GRAY

FG395873BLUE

Art.	Farb Code	Beschreibung	Material	Abmessungen	Kapazität	Farbe	VE
FG354600	GRAY	Runder Behälter	Polyethylen	ø 40.0 x 76.5 cm	83.3 l		4
FG354800	GRAY	Trichteroberteil für FG354600	Polyethylen	ø 41.3 x 10.1 cm			4
FG395800	GRAY	Quadratischer Behälter	Polyethylen	49.5 x 49.5 x 70.2 cm	132.5 l		4
FG395873	BLUE	Quadratischer Behälter	Polyethylen	49.5 x 49.5 x 70.2 cm	132.5 l		4
FG266400	GRAY	Großer Schwingdeckel für FG395800, FG395873	Stoßfestes Styren	51.1 x 51.1 x 15.9 cm			4
FG352000	GRAY	Halbrunder Behälter	Polyethylen	53.3 x 27.9 x 71.1 cm	79.5 l		4



## Abfallkörbe und Zusatzbehälter

Eine einfache und effiziente Recyclingmethode.

- Zusatzbehälter können innen oder außen am Papierkorb für effiziente Mülltrennung angebracht werden.
- Der Schwingdeckel verbirgt den Inhalt.
- Für den Einsatz in Systemen mit bereits vorhandenen Büro-Abfallbehältern und Zubehör.



FG306600BLA / FG295600BLA

FG295673BLUE / FG295073GRN / FG295073BLA

Ref	Farb Code	Beschreibung	Material	Abmessungen	Kapazität	Farbe	VE
FG295073	GRAY, GRN, BLA, BLUE	Zusatzbehälter für FG2956, FG2957, FG254388	Polyethylen	26.5 x 12 x 29.5 cm	4.5 l		12
FG295200	BEIG	Rechteckiger Papierkorb	Polyethylen	25 x 17 x 25.7 cm	7.7 l		6
FG295500	GRAY	Rechteckiger Papierkorb	Polyethylen	28.9 x 21 x 30.8 cm	12.9 l		12
FG295573	BLUE	Rechteckiger Papierkorb	Polyethylen	28.9 x 21 x 30.8 cm	12.9 l		12
FG295600	BLA, GRAY	Rechteckiger Papierkorb	Polyethylen	36.5 x 26 x 38 cm	26.6 l		12
FG295673	BLUE	Rechteckiger Papierkorb	Polyethylen	36.5 x 26 x 38 cm	26.6 l		12
FG295700	BLA, GRAY	Rechteckiger Papierkorb	Polyethylen	38.7 x 27.9 x 50.5 cm	39 l		12
FG295773	BLUE	Rechteckiger Papierkorb	Polyethylen	38.7 x 27.9 x 50.5 cm	39 l		12
FG306600	BLA	Schwingdeckel für FG2956	Polyethylen	38.1 x 27.6 x 15.2 cm	6 l		6
FG306700	BLA	Schwingdeckel für FG2957	Polyethylen	40.6 x 29.5 x 17.8 cm	6 l		6

## Feuerfeste Abfallkörbe

Einfach und sicher für Abfälle aller Art.

- Abgerundete Ecken bieten zusätzliche Festigkeit und Haltbarkeit.
- Robuste Glasfaser. Rostfrei, verbeult nicht, blättert nicht ab.
- Kratzfeste Oberfläche für leichte Reinigung und lang anhaltende Sauberkeit.
- Entspricht den wichtigsten Standards zur Feuerfestigkeit.
- Getestet und zertifiziert durch UL und TÜV: Abfallkorb wird durch brennendes Papier nicht zum Schmelzen gebracht.
- Zusatzbehälter FG295073 für R050713 / R050714 / R050715 zur Mülltrennung. (**△ FG295073 ist nicht feuerfest.**)



Art.	Farb Code	Beschreibung	Material	Abmessungen	Kapazität	Farbe	VE
R050717		Feuerfester Abfallkorb	Glasfaser	22.5 x 16.2 x 26.2 cm	6.6 l		6
R050718		Feuerfester Abfallkorb	Glasfaser	28.3 x 21 x 31.1 cm	13.2 l		6
R050712 / R050711		Feuerfester Abfallkorb	Glasfaser	28.3 x 21 x 31.1 cm	13.2 l		6
R050713		Feuerfester Abfallkorb	Glasfaser	36.8 x 26.7 x 38.9 cm	26.5 l		6
R050714 / R050715		Feuerfester Abfallkorb	Glasfaser	36.8 x 26.7 x 38.9 cm	26.5 l		6
R050716		Feuerfester Abfallkorb	Glasfaser	38.1 x 28.6 x 50.8 cm	37.9 l		4
FG295073	GRAY, GRN, BLA, BLUE	Zusatzbehälter (nicht feuerfest)	Polyethylen	26.5 x 12 x 29.5 cm	4.5 l		12

## Concept Collection

Runde und rechteckige Abfallkörbe aus Drahtgeflecht.

- Moderne Formen für jedes Büroumfeld.
- Ideale Lösung zur Abfallsammlung neben dem Schreibtisch.
- Beständige Metallstruktur.



FGWMB20BK



FGWMB30RBK

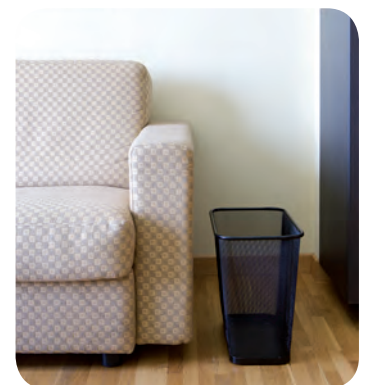

Art.	Farb Code	Beschreibung	Material	Abmessungen	Kapazität	Farbe	VE
FGWMB20	BK, SLV	Concept Collection Rund	Stahl	∅ 29.1 x 35.6 cm	19 l		6
FGWMB30R	BK	Concept Collection Rechteckig	Stahl	40.6 x 21.6 x 35.6 cm	28.4 l		3



## MÜLLSACKENTNAHME 80% LEICHTER

Der neue Slim Jim® mit seinen innovativen Lüftungskanälen macht die Müllsackentnahme kinderleicht.



INTEGRIERTE LÜFTUNGSKANÄLE



KLEMMEN HALTEN DEN MÜLLSACK FEST



**SlimJim**®

**PASST OPTIMAL IN DIE  
ENGSTEN RAUMVERHÄLTNISSE**



Die neuen Slim Jim® Tretabfallbehälter sind jetzt noch schlanker. Nun finden sie praktisch überall einen Platz.

**20%**

**KLEINERE  
STELLFLÄCHE\***

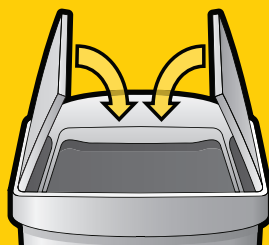

**GEDÄMPFTER DECKEL  
FÜR LEISES SCHLIESSEN**



**SlimJim®**

\*IM VERGLEICH ZU DEN BISHERIGEN RCP-TRETABFALLBEHÄLTERN. REDUZIERUNG DER STELLFLÄCHE BASIERT AUF BEHÄLTERGRÖSSE.

# Was können Sie tun, um die Sicherheit Ihrer Mitarbeiter zu gewährleisten?

## Einführen eines hygienischeren Müllentsorgungssystems

Es sind wohl überlegte Verfahren erforderlich, um eine richtige Müllentsorgung zu gewährleisten. Hierbei geht es nicht nur darum, den Kontakt von Abfällen mit sauberen Flächen zu vermeiden – die mögliche Verbreitung von Bakterien und Sporen über die Luft setzt voraus, dass Abfälle jederzeit gut eingeschlossen sein müssen.

**Die leicht zu reinigenden Abfallbehälter der Step-On-Serie von Rubbermaid mit Ihrer handfreien Bedienung helfen Ihnen bei der sicheren und hygienischen Entsorgung Ihrer Abfälle.**

- Handfreie Entsorgung: Das robuste Pedal für eine handfreie hygienische Bedienung verringert in hohem Maß das Risiko einer Kreuzkontamination durch Handkontakt.
- Jeder Behälter ist mit einem Deckel ausgestattet: Dies ist ganz entscheidend für den Einschluss von in der Luft enthaltenen Bakterien und unangenehmen Gerüchen.
- Der selbstschließende Deckel mit integriertem Dämpfungssystem verhindert beim Schließen den stoßartigen Austritt von Luft und in der Luft enthaltenen Bakterien.
- Abgerundete Ecken und glatte Konturen für eine einfache Reinigung
- Hygienische, nichtporöse Kunststoff- und Edelstahlkonstruktion für einen langjährigen, zuverlässigen Betrieb



### Hätten Sie's gewusst?

Eine unsachgemäße Abfallentsorgung kann in Bereichen, in denen Speisen zubereitet werden, zu Lebensmittelvergiftungen führen.

## Verringerung der körperlichen Belastung und Reduzierung der Krankschreibungen

Wiederholte oder anstrengende körperliche Arbeit kann zu muskuloskeletalen Erkrankungen (MSE) führen.

**MSE Keime können primär für Ihre Gäste, Ihr Personal aber auch für Sie als Arbeitgeber Risiken und hohe Kosten verursachen.**

- Arzt-, Rehabilitations- und Verwaltungskosten
- Produktivitätsverlust
- Abwesenheit

Es liegt in der Verantwortung des Arbeitgebers, seinem Personal geeignete ergonomische Ausrüstungen zur Vermeidung eines Auftretens von MSE bereitzustellen. Alle Produkte von Rubbermaid sind ergonomisch gestaltet, um die Gefahr körperlicher Ermüdungen und Belastungen zu verringern.

**Der Step-On Best von Rubbermaid ist die ideale Lösung. Er verringert die Gefahr von MSE auf vielfältige Weise:**

- Einfache Entleerung
- Öffnung an der Vorderseite zur Vermeidung des Hochhebens von potenziell schweren Müllbeuteln
- Praktische Griffe für bessere Kontrolle und einfachen Transport



### Hätten Sie's gewusst?

90% der arbeitenden Bevölkerung sind irgendwann im Berufsleben von muskuloskeletalen Erkrankungen (MSE) betroffen. Aufgrund der EU-Richtlinien 90/269/EWG, 89/391/EWG und 89/654/EEC ist ein Arbeitgeber gesetzlich verpflichtet, seinem Personal einen sicheren Arbeitsplatz zu bieten und entsprechende ergonomische Ausrüstungen zur Verfügung zu stellen.



## Slim Jim® Tretabfallbehälter

Optimale Raumausnutzung dank schlankem, unauffälligem Design und kleinerer Stellfläche.

Robustes Tretpedal sichert eine lange Produktlebensdauer. Der selbstschließende Deckel unterstützt eine saubere und angenehme Umgebung.

# Neu!

**LANGSAM SCHLIEßENDER, GEDÄMPFTER DECKEL**

- Entspricht den Geräuschpegelvorgaben für das Gesundheitswesen
- Vermeidet Beschädigungen an der Wand

**FINGERABDRUCKFESTER EDELSTAHL**

- Bleibt immer glänzend & hell
- Benötigt weniger Reinigung

**OPTIONALE INNENEIMER FÜR DUALES ABFALLMANAGEMENT**

- Einzigartige Möglichkeiten der Abfalltrennung
- Nachhaltigkeitsoptionen
- Geringeres Risiko einer Kreuzkontamination

**LEICHT ANZUHEBENDER INNENEIMER ODER MÜLLSACKHALTER**

- Müllbeutel verrutscht nicht
- Höhere Produktivität

**LEICHT ZUGÄNGLICHES FUSSPEDAL**

- Handfreie, rutschsichere Pedalbedienung
- Geringeres Risiko einer Kreuzkontamination

**PEDAL AN DER BREIT- ODER SCHMALSEITE**

- Minimaler Platzbedarf bei maximalem Volumen
- Trendiges Design

**BREITE PALETTE AN FARBEN**

- Einfache Abfalltrennung
- Verringert Kreuzkontamination



**Slim Jim® Tretabfallbehälter aus Kunststoff**  
 Passt optimal in die engsten Raumverhältnisse.

- Platzsparende, kleine Stellfläche
- Geräuscharmer Deckel minimiert den Geräuschpegel.
- Robustes Tretpedal sichert eine lange Produktlebensdauer.
- Behälter mit Pedal auf der Schmalseite mit Inneneimer.
- Leicht zu reinigende Oberfläche.
- 90l-Tretabfallbehälter mit Pedal an der Breitseite mit integrierten Rädern
- Breite Palette an Farben für leichte Abfalltrennung: beige, weiß, rot, gelb, grau, schwarz, blau und grün

**Neu!**



**Pedal an der Breitseite**



**Pedal an der Schmalseite**



**Besonderheiten**



**Müllsackhalter**  
 Für sicheren Halt der Müllsäcke



**Leise & kontrolliert schließender Deckel**  
 Geräuscharm



**Größerer Pedalraum**  
 Mehr Platz für den Fuß\*



**Glatte Oberflächen & abgerundete Ecken**  
 Leichte Reinigung

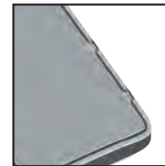

**Innenliegende Scharniere**  
 verhindern Schäden an der Wand



**90l-Tretabfallbehälter mit Pedal an der Breitseite verfügen über integrierte Räder**

	Fassungsvermögen	Material	Abmessungen L x B x H (cm)	Beschreibung	Slim Jim Step-on Container (nach Farbe sortiert)								Inneneimer		
					BEIGE	WEISS	ROT	GELB	GRAU	SCHWARZ	BLAU	GRÜN	Einzel	Dual	VE
PEDAL AN DER BREITSEITE	15L	Polyethylen	37.67 x 23.04 x 39.88	Tretabfallbehälter aus Kunststoff	1883455	1883554	1883563	1883572	1883599	1883608	1883590	1883581	1883617	-	1
	30L	Polyethylen	42.49 x 27.05 x 53.59	Tretabfallbehälter aus Kunststoff	1883456	1883555	1883564	1883573	1883600	1883609	1883591	1883582	1883618	1883627	1
	50L	Polyethylen	45.64 x 29.16 x 71.88	Tretabfallbehälter aus Kunststoff	1883458	1883557	1883566	1883575	1883602	1883611	1883593	1883584	1883619	1883628	1
	68L	Polyethylen	49.96 x 31.06 x 80.26	Tretabfallbehälter aus Kunststoff	1883460	1883559	1883568	1883577	1883604	1883613	1883595	1883586	1883620	-	1
	90L	Polyethylen	57 x 35.28 x 82.55	Tretabfallbehälter aus Kunststoff	1883552	1883561	1883570	1883579	1883606	1883615	1883597	1883588	1883621	1883629	1
PEDAL AN DER SCHMALSEITE	30L	Polyethylen	49.66 x 31.14 x 56.57	Tretabfallbehälter aus Kunststoff	1883457	1883556	1883565	1883574	1883601	1883610	1883592	1883583	enthalten	-	1
	50L	Polyethylen	52.71 x 34.34 x 72.09	Tretabfallbehälter aus Kunststoff	1883459	1883558	1883567	1883576	1883603	1883612	1883594	1883585	enthalten	-	1
	68L	Polyethylen	56.16 x 37.34 x 78.13	Tretabfallbehälter aus Kunststoff	1883551	1883560	1883569	1883578	1883605	1883614	1883596	1883587	enthalten	-	1
	90L	Polyethylen	63.73 x 40.31 x 81.33	Tretabfallbehälter aus Kunststoff	1883553	1883562	1883571	1883580	1883607	1883616	1883598	1883589	enthalten	-	1

\*Basierend auf internen Tests

**Slim Jim® Tretabfallbehälter aus Metall**  
 Ästhetischer Abfallbehälter aus Edelstahl, der in die engsten Platzverhältnisse passt.

**Neu!**

- Platzsparende, kleine Stellfläche
- Geräuscharmer Deckel minimiert den Geräuschpegel.
- Robustes Tretpedal sichert eine lange Produktlebensdauer.
- Stabiler Innenbehälter inklusive



**Pedal an der Breitseite**

**Pedal an der Schmalseite**



**Besonderheiten**



**Müllsackhalter**  
 Für sicheren Halt der Müllsäcke



**Leise & kontrolliert schließender Deckel**  
 Geräuscharm



**Größerer Pedalraum**  
 Mehr Platz für den Fuß



**Glatte Oberflächen & abgerundete Ecken**  
 Leichte Reinigung



**Innenliegende Scharniere**  
 verhindern Schäden an der Wand

	Fassungsvermögen	Material	Abmessungen L x B x H (cm)	Beschreibung	Slim Jim Step-on Container (nach Farbe sortiert)			Inneneimer		VE
					SCHWARZ	ROT	WEISS	Einzel	Dual	
<b>PEDAL AN DER BREITSEITE</b>	15L	Edelstahl	39.57 x 30.23 x 39.95	Tretabfallbehälter aus Metall	1901982	1901983	1901984	1900669	-	1
	30L	Edelstahl	42.75 x 32.59 x 55.52	Tretabfallbehälter aus Metall	1901985	1901988	1901990	1900697	1902006	1
				Mit dualem inneneimer	1901987	-	-	-	-	-
	50L	Edelstahl	46 x 34.80 x 72.80	Tretabfallbehälter aus Metall	1901992	1901995	1901997	1900715	1902008	1
				Mit dualem inneneimer	1901994	-	-	-	-	-
90L	Edelstahl	55.35 x 41.25 x 80.85	Tretabfallbehälter aus Metall	1901999	1902002	1902004	1900734	1902010	1	
				Mit dualem inneneimer	1902001	-	-	-	-	-
<b>PEDAL AN DER SCHMALSEITE</b>	30L	Edelstahl	54.94 x 25.65 x 58.78	Tretabfallbehälter aus Metall	1901986	1901989	1901991	1900680	1902007	1
	50L	Edelstahl	57.58 x 29.46 x 73.28	Tretabfallbehälter aus Metall	1901993	1901996	1901998	1900896	1902009	1
	90L	Edelstahl	69.01 x 33.27 x 83.41	Tretabfallbehälter aus Metall	1902000	1902003	1902005	1900913	1902011	1





FG615100RED



FG615100WHT



FG615100WHT



**ÖFFNUNG AN DER VORDERSEITE**

- Müheloses Entleeren, leichte Reinigung.
- Die Öffnung an der Vorderseite ermöglicht eine mühelose Reinigung.
- Kein Anheben schwerer Lasten – verringert die Belastung des Rückens.



**ABFALLSACKHALTERUNG**

- Sichert den Polyliner-Abfallsack.

**GROSSES FUSSPEDAL**

- Das große Fußpedal ermöglicht eine handfreie Bedienung, um die Ausbreitung von Bakterien zu verringern. Entspricht den HACCP-Richtlinien.

**LEISER BETRIEB**

- Gummiräder ermöglichen einen leisen Transport, ohne Spuren auf dem Boden zu hinterlassen.
- Der Dämpfmechanismus gewährleistet ein leises Schließen ohne Zuschlagen des Deckels.

**Step-On Best**

100 l Step-On-Abfallbehälter mit Öffnung auf der Vorderseite, der den Anforderungen der Benutzer entspricht: leichte Reinigung, Hygiene, Sicherheit, Ergonomie und hohe Beständigkeit.



FG615100WHT

Art.	Farb Code	Beschreibung	Material	Abmessungen	Kapazität	Farbe	VE
FG615100	WHT, RED	Step-On Best	Polypropylen	41.0 x 54.0 x 94.0 cm	100 l	<input type="checkbox"/> <input checked="" type="checkbox"/>	1

**Step-On Tretabfallbehälter**

Das hohe Fassungsvermögen der Step-On-Behälter macht die Müllsammlung effizienter und trägt zur Arbeitskostenreduzierung bei.

- Langsam schließender Deckel mit handfreier Bedienung.
- Strapazierfähige Kunststoff- und Edelstahlkonstruktion.

**Leicht zu reinigende Struktur**

- Erhältlich in einer neuen Mischbauweise aus Kunststoff und Edelstahl, zur Gewährleistung einer mühelosen Reinigung und einer langen Lebensdauer.

**Besonders großes Fußpedal**

- Großes Fußpedal für einen leichten Zugang und mühelose Bedienung. Die Pedal-Funktion ermöglicht eine handfreie, hygienische Abfallentsorgung.



FG630000BLA

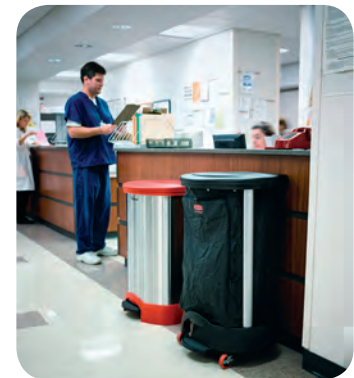

FG630000BLA (abgebildeter Abfallsack nicht im Sortiment erhältlich)



FG635000BLA



FG630000BLA + FG635000BLA

Art.	Farb Code	Beschreibung	Material	Abmessungen	Kapazität	Farbe	VE
FG630000	BLA	Wäschekorb	Aluminium/PP	56.5 x 51.8 x 96.2 cm	114 l	<input checked="" type="checkbox"/>	1
FG635000	BLA	Wäschesack	Polyester/PVC	51.8 x 22.7 x 28.9 cm	114 l	<input checked="" type="checkbox"/>	1



## Defender

Feuerfeste, pulverbeschichtete Stahl-Defender.

- selbstschließender Deckel mit Klavierband-Scharnier.
- Halterungsmechanismus schützt Wände und Ausstattung.
- Auslaufsicherer Kunststoffinneneimer.
- Feuerfest & selbstlöschend.
- Ideal für den Einsatz im Gesundheitswesen.



- Leichtes Schließsystem für alle Größen erhältlich (FGQDAMPERKIT verwenden).



- Faltbare Müllsackhalter sorgen für einen guten Halt des Polyliner-Abfallsacks.

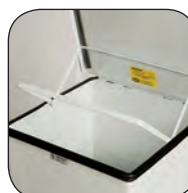

- Pedal vermeidet Kreuzkontamination.



FGST12EPLWH



FGST24EPLWH / FGQDAMPERKIT

Art.	Beschreibung	Material	Abmessungen	Kapazität	Farbe	VE
FGST12EPLWH	Defender (mit Kunststoffeinsatz)	Pulverbeschichteter, verzinkter Stahl	30,5 x 30,5 x 58,4 cm	45 L	<input type="checkbox"/>	1
FGST24EPLWH	Defender (mit Kunststoffeinsatz)	Pulverbeschichteter, verzinkter Stahl	38,1 x 38,1 x 76,2 cm	90 L	<input type="checkbox"/>	1
FGQDAMPERKIT	Deckel-Dämpfmechanismus passend für alle Größen					1

## Kleine Pedaleimer

Der ultimative Design-Eimer.



- Das handfrei zu bedienende Fußpedal öffnet den selbst-schließenden Deckel.
- Auslaufsicherer Kunststoffinneneimer.
- Der gut schließende Deckel überlagert den eingearbeiteten Kunststoffriem, wodurch eine geruchlose, leise Bedienung gewährleistet wird.
- Der Tragegriff ermöglicht ein müheloses Herausheben.
- Erhältlich als Edelstahl- oder pulverbeschichtete Stahlausführung.



Stahlgelenk dient als robuster Tragegriff.



FGMST7EGLWH



FGMST15SSPL



Art.	Beschreibung	Material	Abmessungen	Kapazität	Farbe	VE
FGMST15EPLWH	Kleiner Pedaleimer (mit Kunststoffeinsatz)	Pulverbeschichtet	Ø 25,5 x 33,5 cm	5,6 L	<input type="checkbox"/>	1
FGMST15SSPL	Kleiner Pedaleimer (mit Kunststoffeinsatz)	Edelstahl	Ø 25,5 x 33,5 cm	5,6 L	<input type="checkbox"/>	1
FGMST35EPLWH	Kleiner Pedaleimer (mit Kunststoffeinsatz)	Pulverbeschichtet	Ø 29,2 x 43,5 cm	13,2 L	<input type="checkbox"/>	1
FGMST35SSPL	Kleiner Pedaleimer (mit Kunststoffeinsatz)	Edelstahl	Ø 29,2 x 43,5 cm	13,2 L	<input type="checkbox"/>	1
FGMST7EGLWH	Kleiner Pedaleimer (mit verzinktem Einsatz)	Pulverbeschichtet	Ø 33,0 x 70,0 cm	30,3 L	<input type="checkbox"/>	1
FGMST7SSGL	Kleiner Pedaleimer (mit verzinktem Einsatz)	Edelstahl	Ø 33,0 x 70,0 cm	30,3 L	<input type="checkbox"/>	1

## Schwingdeckel-Abfallbehälter

- Ein doppelter Rand fixiert den Abfallbeutel.
- Großer Öffnungswinkel für leichten Zugang.
- Abnehmbarer Schwingdeckel für einfaches Entleeren.
- Abgerundete Ecken und glatte Konturen für eine einfache Reinigung.



R000869



R000877

## Pedal-Abfallbehälter

- Handfreie Bedienung.
- Großer Öffnungswinkel für leichten Zugang.
- Dicht schließender, überlappender Deckel für den Einschluss von Gerüchen.
- Abgerundete Ecken und glatte Konturen für eine einfache Reinigung.
- Herausnehmbarer Kunststoffinneneimer mit Griff für eine einfache Entleerung.



R000885



R000889



R052000



R052005

## Trio Pedal-Abfallbehälter

- Inklusive 3 Inneneimer: 2 x 17 l und 1 x 6 l für effektive Abfalltrennung.



R050509

Art.	Beschreibung	Material	Abmessungen	Kapazität	Farbe	VE
R050509	Trio Pedal-Abfallbehälter	Polypropylen	48.0 x 39.4 x 59.2 cm	2 x 17 + 6 l	<input type="checkbox"/>	1
R000869	Schwingdeckel-Abfallbehälter, 10 l	Polypropylen	24.6 x 19.8 x 37.7 cm	10 l	<input type="checkbox"/>	6
R000877	Schwingdeckel-Abfallbehälter, 25 l	Polypropylen	34.6 x 27.8 x 51.1 cm	25 l	<input type="checkbox"/>	4
R000881	Schwingdeckel-Abfallbehälter, 50 l	Polypropylen	40.6 x 34.1 x 66.8 cm	50 l	<input type="checkbox"/>	3
R000885	Toiletten-Pedaleimer, 6 l	Polypropylen	25.3 x 19.5 x 28.4 cm	6 l	<input type="checkbox"/>	4
R000889	Pedaleimer, 15 l mit Kunststoffeinsatz	Polypropylen	31.2 x 31.4 x 39 cm	15 l	<input type="checkbox"/>	2
R052000	Pedaleimer, 25 l ohne Einsatz	Polypropylen	34.2 x 29.1 x 43 cm	25 l	<input type="checkbox"/>	5
R052005	Pedaleimer, 40 l ohne Einsatz	Polypropylen	41.0 x 33.8 x 57.5 cm	40 l	<input type="checkbox"/>	3

# Wie wichtig ist Zuverlässigkeit für Ihr Unternehmen?

Produkte, die nach nur wenigen Wochen oder Monaten kaputt gehen oder deren Leistung nachlässt, schränken die Produktivität enorm ein, und ein kontinuierlicher Austausch dieser Produkte erschwert Kostensenkungen.

## Die robuste Rubbermaid-Lösung

Dank einer mehr als 50-jährigen Erfahrung in der Entwicklung und Fertigung von Kunststoffprodukten weiß Rubbermaid, was Zuverlässigkeit bedeutet.

### Unsere Produkte:

- sind extrem robust – siehe „Hätten Sie's gewusst“.
- verbiegen und verbeulen nicht.
- rosten nicht: da sie aus Kunststoff bestehen, können unsere Produkte nicht korrodieren.
- Alle Metallteile werden aus Edelstahl gefertigt.
- sind für extreme Temperaturen geeignet.
- sind für die Nutzung im Innen- und Außenbereich konzipiert.

## Hätten Sie's gewusst?

Unsere rigorosen Testverfahren haben die Entwicklung von Produkten zum Ziel, die die Produktivität steigern, die Effizienz erhöhen und die Arbeitssicherheit verstärken. Um die Strapazierfähigkeit unserer Produkte zu belegen, haben wir einen Abriebtest\* am BRUTE® Container mit 167 Liter Fassungsvermögen (Artikel Nr. FG2643) durchgeführt.

Alle BRUTE® Container wurden jeweils zu 20% ihres Fassungsvermögens mit Wasser gefüllt, was etwa 35 kg entspricht. Dann wurden die Container an einem Griff festgehalten, geneigt und über einen Fußbodenbelag gezogen (so wie die meisten Container verwendet werden). Die BRUTE® Container hielten durchschnittlich 4,5 km, bis Feuchtigkeit austrat.



## Umweltfreundlichere Kunststoffe

Rubbermaid Commercial Products respektiert in höchstem Maß die Umwelt in jeder Phase seiner Fertigungsprozesse – ein sehr hoher Anteil des Sortiments von Rubbermaid kann bereits recycelt werden.

Rubbermaid strebt danach, höchste Qualität in Bezug auf die Strapazierfähigkeit, Ergonomie und Sicherheit zu bieten. Insgesamt die bestmögliche Rendite:

- Längere Haltbarkeit. Hergestellt aus besten Materialien, um die Langlebigkeit zu verbessern.
- Geringere Austauschrate. Unsere Produkte halten beinahe für die Ewigkeit.
- Erzielen Sie Kosteneinsparungen für Ihr Unternehmen!

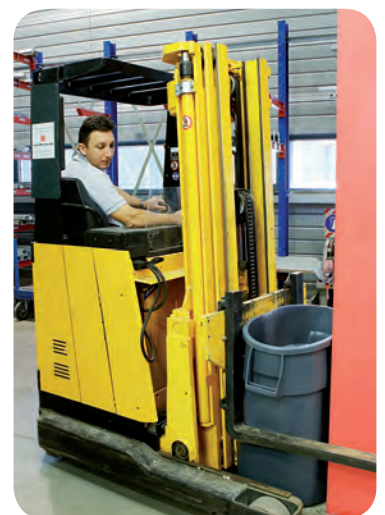

\* Interne Tests



- Türen an der Rückseite ermöglichen eine einfache Entnahme.



- Haltebügel sichert den Einsatz von Abfallcontainern und lässt sich aufklappen, um einen mühelosen Zugang zum Staufach zu gewährleisten



- Kann sich um die eigene Achse drehen und ist auch für enge Umgebungen geeignet.

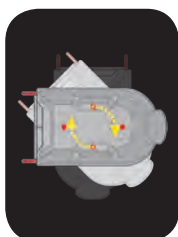

- Trennungsoptionen: Passend für einen optionalen 87 L Slim Jim® Container für eine verbesserte Mülltrennung und ein effizientes Recycling.



## Mega BRUTE® Mobiler Sammelbehälter

Der mobile Sammelbehälter Mega BRUTE® ist ein leicht manövrierbares und vielseitiges Abfall- Wäsche-Sammel- und Sortiersystem. Das innovative Design bietet eine gesteigerte Produktivität und einen hohen Bedienkomfort.

- Großes Fassungsvermögen: 450 L.
- Polyliner-Müllsackhalter (für 200-L-Einsatz).
- Verwendbar mit 87 L Slim Jim.
- Optionaler Deckel verdeckt Abfall und Arbeitsutensilien.



FG9W7100BLA



FG9W7100BLA



FG9W7100BLA



FG9W7100BLA + FG9W7200BLA

Der optionale Deckel verbirgt vollständig den Inhalt, das Scharnier in der Mitte ermöglicht einen beidseitigen Zugriff auf den Mega BRUTE®.

Art.	Farb Code	Beschreibung	Material	Abmessungen	Kapazität	Farbe	VE
FG9W7100	BLA	Mega BRUTE® Mobiler Abfall-Sammelbehälter	LDPE/Metall	133.0 x 70.0 x 108.0 cm	450 l	■	1
FG9W7200	BLA	Mega BRUTE® Deckel für mobilen Abfall-Sammelbehälter	LDPE/Metall	125.0 x 76.2 x 26.7 cm		■	1





## MÜLLSACKENTNAHME 50% LEICHTER

Der BRUTE® macht eine schwere Arbeit kinderleicht mit integrierten Lüftungskanälen, die verhindern, dass der Müllsack beim Herausziehen haften bleibt. Klemmvorrichtungen verhindern, dass der Müllsack hinein fällt. Diese Innovationen werden Ihre Mitarbeiter (und deren Rücken) lieben!



INTEGRIERTE LÜFTUNGSKANÄLE



KLEMMEN HALTEN DEN MÜLLSACK FEST



# BRUTE®

**BRUTE® Container**

**NEUES DESIGN - DER STABILSTE IST PRODUKTIVER GEWORDEN**

Seit 1968 verlassen sich Fachleute auf die legendäre Haltbarkeit und Zuverlässigkeit der Rubbermaid Commercial Product BRUTE® Container. Mit jedem Anheben, Ziehen und Fallenlassen haben diese Behälter dank ihres urheberrechtlich geschützten Designs und der Materialien höchster Qualität jedes Konkurrenzprodukt in der Branche überdauert und übertroffen.

**Doch wir legen die Latte mit dem neuen BRUTE® sogar noch etwas höher.**

Seine innovativen Lüftungskanäle machen die Entnahme der Müllsäcke um 50% leichter. Und an seinen integrierten Klemmen lässt sich der Müllsack mühelos befestigen - die Zeiten der Knoten sind vorbei. Die abgerundeten Griffmulden an der Unterseite sorgen für einen besseren Halt, weniger Belastung und eine höhere Effizienz beim Ausleeren der Container. Deckel mit Ablaufrinnen verhindert die Bildung von Wasserlachen.

**Breite Palette an Farben**



**Müllsackklemmen**  
Halten den Müllsack fest und machen lästiges Knoten überflüssig.



**Mit Rippen verstärkter Rand**  
erhöht die Stabilität und ist bruchfest



**Verstärkter, abgerundeter Griff und abgerundete Griffmulden im Boden**  
Erleichtern das Anheben und kontrollierte Entleeren



**Lüftungskanäle**  
Müllsackentnahme 50% leichter



**Verstärkter, abgerundeter Griff**  
Reißfeste Griffe bieten einen komfortablen Halt



**Verstärkte Basis**  
Schleppfest – kann ununterbrochen über raue Oberflächen gezogen werden

**NICHTS kann einen BRUTE schlagen 5x haltbarer bei Schlepptest\***

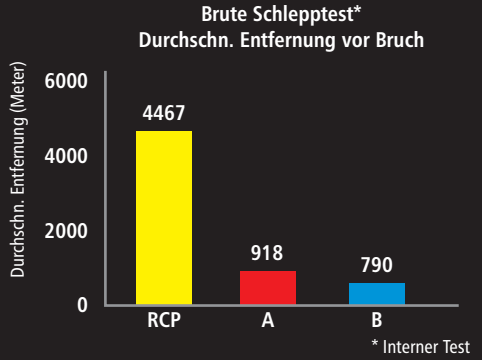

**BRUTE® Container**

Intelligente Ergonomie, hohe Haltbarkeit, schnelles und sicheres Auswechseln.

- Das urheberrechtlich geschützte Design aus Material höchster Qualität plus UV-Blocker gewährleistet lange Lebensdauer selbst in den extremsten gewerblichen Umgebungen.
- Verblasst, verbiegt, reißt oder bricht garantiert nie.
- Abgerundete Griffe erleichtern das Heben und Bewegen und halten dank ihrer Verstärkung selbst größten Belastungen stand.
- Die verstärkte Basis wurde speziell für das Schleppen über raue Oberflächen konzipiert und erhöht die Lebensdauer und allgemeine Haltbarkeit auch unter den härtesten Umgebungsbedingungen.
- Die abgerundeten Griffmulden an der Unterseite sorgen für einen besseren Halt und eine bessere Ergonomie, weniger Belastung und eine höhere Effizienz beim Leeren der Container.
- Entspricht den NSF Standards 2 und 21 und ist USDA-gelistet (Meat and Poultry Group), was die Einhaltung der Vorschriften für die Lagerung von Lebensmitteln und Reinigungsfähigkeit gewährleistet.

**Neue Konstruktionsmerkmale**

- Die innovativen Lüftungskanäle machen das Herausheben voller Müllsäcke um 50% leichter und verbessern dadurch nicht nur die Produktivität, sondern mindern auch das Risiko von Verletzungen.
- An den integrierten Klemmen lässt sich der Müllsack mühelos befestigen und effizient austauschen, da keine Knoten zu lösen sind. In 20.000 Zyklen getestet.
- Die im Rand integrierten Rippen machen den Container stabiler und bruchfest.



Ref.	Farbcode	Beschreibung	Material	Maße	Fassungsvermögen	Farbe	VE
FG261000	GRAY,WHT	BRUTE® Runder Container	Polyethylen	ø 39,7 x 43,5	37,9 l	☐	6
FG262000*	GRAY,WHT,YEL,BLUE	BRUTE® Container mit Lüftungskanälen	Polyethylen	ø 49,5 x 58,1	75,7 l	☐ ☐ ☐ ☐	6
FG262073*	BLAU	BRUTE® Container mit Lüftungskanälen	Polyethylen	ø 49,5 x 58,1	75,7 l	☐ ☐ ☐ ☐	6
FG263200*	GRAY, RED, WHT, YEL, BLUE	BRUTE® Container mit Lüftungskanälen	Polyethylen	ø 55,9 x 69,2	121,1 l	☐ ☐ ☐ ☐ ☐	6
FG263273	BLUE	BRUTE® Container mit Lüftungskanälen	Polyethylen	ø 55,9 x 69,2	121,1 l	☐ ☐ ☐ ☐	6
FG264360*	GRAY, RED, BLA, YEL	BRUTE® Container mit Lüftungskanälen	Polyethylen	ø 61,0 x 80,0	166,5 l	☐ ☐ ☐ ☐	4
1779740*		BRUTE® Container mit Lüftungskanälen	Polyethylen	ø 61,0 x 80,0	166,5 l	☐ ☐ ☐ ☐	4
FG265500	GRAY	BRUTE® Runder Container	Polyethylen	ø 67,3 x 83,8	208,2 l	☐	3

**BRUTE® Eckige Container**

Hohes Fassungsvermögen für Lagerzwecke oder Müllsammlung.

- Eckige Formen bieten bis zu 14% mehr Kapazität als runde bei gleichem Platzbedarf.
- Dicht schließender Deckel trägt zum Schutz von Trockengütern und anderen Inhalten bei.
- Ineinanderpassende Griffe für sichere Aneinanderreihung.
- Die grauen und weißen Container sind USDA-gelistet (Meat and Poultry Equipment Group) und unterstützen die Erfüllung der HACCP-Richtlinien.
- Entsprechen den NSF Standards 2 und 21 und sind USDA-gelistet (Meat and Poultry Group), was die Einhaltung der Vorschriften für die Lagerung von Lebensmitteln und Reinigungsfähigkeit gewährleistet.
- Zertifiziert als EU-lebensmitteltauglich gemäß LNE (nur grau, weiß und gelb).



FG9S3000GRAY / FG353900WHT



Ref.	Farbcode	Beschreibung	Material	Maße	Fassungsvermögen	Farbe	VE
FG352600	GRAY, WHT, YEL, RED	Eckiger BRUTE® Container	Polyethylen	54,6 x 54,6 x 57,2 cm	106 l	☐ ☐ ☐ ☐	6
FG353600	GRAY, WHT	Eckiger BRUTE® Container	Polyethylen	59,7 x 59,7 x 73,0 cm	151,4 l	☐ ☐	4
FG352700	GRAY, WHT, YEL, RED	Schnappdeckel für FG352600	Polyethylen	55,9 x 55,9 x 5,1 cm		☐ ☐ ☐	6
FG353900	GRAY, WHT	Schnappdeckel für FG353600	Polyethylen	61,0 x 61,0 x 5,1 cm		☐ ☐	4



## BRUTE® Caddys

Bieten zahlreiche Aufbewahrungsmöglichkeiten für eine leichte Organisation & Zugriff auf das Reinigungszubehör.

### Deluxe Rim Caddy FG9VDVRC4400

- Nur für 166,5 l BRUTE® Container.
- Ergonomisch gebogener Griff für einfaches Manövrieren.
- Werkzeughalter für Rubbermaid Pulse™ Mopp-Set.
- Aufbewahrung von Reinigungszubehör für Reinigen in einem Durchlauf.

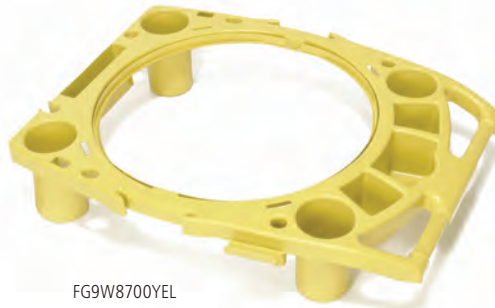

FG9W8700YEL



## BRUTE® Caddy-Tasche

Einfache Befestigung am Rand des BRUTE® 166,5 l-Containers.

- Strapazierfähiges, mit Nylon verstärktes Vinyl ist robust und leicht zu reinigen.
- Zwölf Taschen unterschiedlicher Größe zur Aufbewahrung von Reinigungszubehör.

**Neu!**



Ref.	Farbcode	Beschreibung	Material	Maße	Farbe	VE
FG9W8700	YEL	Brute Rim Caddy (für BRUTE® 166,5 l)	Polyethylen	82,5 x 67,3 x 17,1 cm		1
FG9VDVRC4400		Deluxe Rim Caddy (für BRUTE® 166,5 l)		99,4 x 72,4 x 24,1 cm		1

## BRUTE® Deckel und Transportroller



BRUTE® Deckel    Deckel mit Schnappverschluss    Kuppelaufsatz    Trichteraufsatz    Atrium™ Trichteraufsatz    BRUTE® Transportroller    BRUTE® Tandem-Transportroller    Universal-Transportroller    Leiser BRUTE® Transportroller    Eckiger BRUTE® Transportroller

Ref.	Farbcode	Beschreibung	Material	Maße	Statische Belastbarkeit	Farbe	VE
FG264043	BLA	Leiser BRUTE® Transportroller	Polyethylen/Metall	ø 46,4 x 16,8 cm	113,4 kg		2
FG264000	BLA	BRUTE® Transportroller für alle Modelle außer FG261000	Polyethylen/Metall	ø 46,4 x 16,8 cm	113,4 kg		2
FG264600	BLA	BRUTE® Tandem-Transportroller für alle Modelle außer FG261000	Polyethylen/Metall	114,3 x 51,4 x 20,3 cm	226,8 kg		1
FG265000	BLA	Universal-Transportroller	Polyethylen/Metall	ø 61,9 x 18,1 cm	226,8 kg		2
FG353000	BLA	Eckiger BRUTE® Transportroller	Polyethylen/Metall	43,8 x 43,8 x 15,9 cm	113,4 kg		2
FG260900	GRAY, WHT	Schnappdeckel für FG261000	Polyethylen	ø 40,6 x 2,5 cm	-		6
FG261960	GRAY, WHT, YEL, BLA, DGRN	BRUTE® Deckel für FG262000	Polyethylen	ø 50,5 x 4,6 cm	-		6
1779731		BRUTE® Deckel für FG262000	Polyethylen	ø 50,5 x 4,6 cm	-		6
FG263100	GRAY, RED, YEL, WHT, DGRN, BLUE	Schnappdeckel für FG2632	Polyethylen	ø 56,5 x 3,5 cm	-		6
FG264560	BLA, GRAY, WHT, YEL	Deckel für BRUTE® Container FG264300	Polyethylen	ø 62,2 x 3,8 cm	-		4
FG265400	GRAY	Schnappdeckel für FG265500	Polyethylen	ø 67,9 x 5,1 cm	-		3
FG354300	GRAY	Trichteraufsatz für FG2632	Polyethylen	ø 56,8 x 12,7 cm	-		4
FG9W1300	BLA	Atrium™ Trichteraufsatz für FG2632	Polyethylen	ø 56,5 x 7,0 cm	-		6
FG263788	RED	Kuppelaufsatz für FG2632	Polyethylen	ø 57,6 x 31,1 cm	-		1
FG264788	RED	Kuppelaufsatz für FG264300	Polyethylen	ø 63,0 x 32,1 cm	-		1



## BRUTE® Rollcontainer

Leicht beweglich für Abfallsammlung und Materialtransport



- Schwerlasttrader (20,3 cm) für leichte Mobilität, auch über Stufen.
- Der fest angebrachte Scharnierdeckel schließt dicht, schwingt nach hinten und rastet ein.
- Eingearbeitetes Achsengehäuse für zusätzliche Verstärkung.
- Für die Nutzung im Innen- und Außenbereich.



Art.	Farb Code	Beschreibung	Material	Abmessungen	Kapazität	Farbe	VE
FG9W2700	GRAY, BLUE	BRUTE® Rollcontainer mit Deckel	Polyethylen	60.0 x 60.0 x 98.4 cm	189.3 l	<input checked="" type="checkbox"/> <input type="checkbox"/>	2
1829411		BRUTE® Rollcontainer mit Deckel	Polyethylen	60.0 x 60.0 x 98.4 cm	189.3 l	<input type="checkbox"/> <input checked="" type="checkbox"/>	2

## Mobiler Rollcontainers

Abfallcontainer für den Außenbereich

- Vollkunststoffkonstruktion, die nicht rostet, verbeult, splittert, abblättert oder einreißt.
- Deckel verbirgt Abfälle und hält Gerüche zurück.
- Eingearbeitete Griffe für leichtes Anheben.



Art.	Beschreibung	Material	Abmessungen	Kapazität	Farbe	VE
R002218	Mobiler Rollcontainer Korpus	Polyethylen	50.5 x 52.5 x 80.0 cm	100 l	<input type="checkbox"/>	4
R002219	Mobiler Rollcontainer Deckel	Polyethylen	51.5 x 56.0 x 8.0 cm		<input type="checkbox"/>	4
R002222	Mobiler Rollcontainer Deckel	Polyethylen	51.5 x 56.0 x 8.0 cm		<input type="checkbox"/>	4
R002223	Mobiler Rollcontainer Deckel	Polyethylen	51.5 x 56.0 x 8.0 cm		<input type="checkbox"/>	4
R039246	Mobiler Rollcontainer Deckel	Polyethylen	51.5 x 56.0 x 8.0 cm		<input type="checkbox"/>	4
R039245	Mobiler Rollcontainer Deckel	Polyethylen	51.5 x 56.0 x 8.0 cm		<input type="checkbox"/>	4
R002220	Mobiler Rollcontainer Deckel	Polyethylen	51.5 x 56.0 x 8.0 cm		<input type="checkbox"/>	4



Behälter müssen nicht langweilig aussehen. Sagen Sie öden und nichts sagenden Designs Lebewohl – dank Rubbermaids Sortiment an dekorativen Abfalllösungen können Sie den idealen Behälter für alle Anforderungen auswählen. Dank Rubbermaid müssen Sie sich nicht weiter mit billig aussehenden und wenig strapazierfähigen Behältern zufrieden geben. Die dekorativen Abfalllösungen von Rubbermaid weisen eine außergewöhnliche Langlebigkeit und elegante Designs auf und bieten auch bei intensiver Benutzung im Innen- und Außenbereich hervorragende Leistungen.



FGS0820PLBK



FGR1536STEGLSM



FGA0T35SA



### Designer Line™

Bestens für anspruchsvolle Umgebungen geeignet

- Klare Linien mit eleganten Chrom- oder Messingakzenten.
- Dicke Pulverbeschichtung, feuerfester Stahl.
- Die außergewöhnlich hohe Beständigkeit bietet eine wartungsarme Lösung für anspruchsvolle Bereiche.
- Die halbrunde Form eignet sich hervorragend für Bereiche mit wenig Platz.



#### UNTERKANTE AUS EDELSTAHL

- Schützt den Boden vor Korrosion, wenn der Boden mit Wasser und Chemikalien gereinigt wird.



#### SCHÜTZENDE VINYLKANTE

- An allen Seiten der Entsorgungsöffnung, verhindert Verletzungen.



FGSO1620GLBK



FGSO1620GLBK

Art.	Beschreibung	Material	Abmessungen	Kapazität	Farbe	VE
FGSO1620GLBK	Designer, rund, Oberteil mit verzinktem Einsatz	Pulverbeschichteter, verzinkter Stahl	ø 38,1 x 71,2 cm	45 L	■	1

### EasyPush Abfallbehälter

Bewährtes Design, das in jede Umgebung passt

- Klassische Form kombiniert mit Funktionalität und Design.
- Verschiedene pulverbeschichtete und Edelstahl-Oberflächenausführungen.
- Selbstschließend, damit alles sauber bleibt und keine Gerüche austreten.
- Feuerfeste Ausführung.

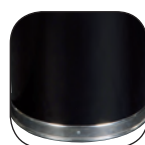

#### UNTERKANTE AUS EDELSTAHL

- Schützt den Behälter vor Korrosion, wenn der Boden mit Wasser und Chemikalien gereinigt wird.



#### PEDAL

- Ermöglicht die handfreie Entsorgung ohne Berührung des Abfalls zur Vermeidung von Kreuzkontaminationen. (nur am FGR1536STEGLSM)



FGR1536SMGL



FGR1536SSSGL



FGR1530EGLBK



FGR1536STEGLSM

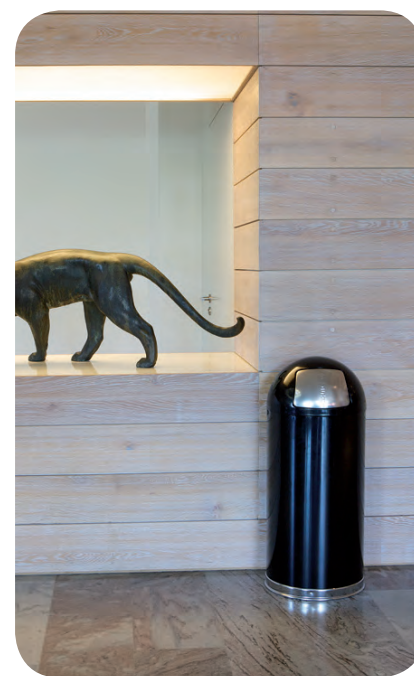

FGR1536EGLBK

Art.	Beschreibung	Material	Abmessungen	Kapazität	Farbe	VE
FGR1536SSSGL	EasyPush Abfallbehälter mit verzinktem Einsatz	Edelstahl	ø 38,1 x 91,5 cm	56 L	□	1
FGR1536SMGL	EasyPush Abfallbehälter mit verzinktem Einsatz	Pulverbeschichteter, verzinkter Stahl	ø 38,1 x 91,5 cm	56 L	□	1
FGR1536EGLBK	EasyPush Abfallbehälter mit verzinktem Einsatz	Pulverbeschichteter, verzinkter Stahl	ø 38,1 x 91,5 cm	56 L	■	1
FGR1530EGLBK	EasyPush Abfallbehälter mit verzinktem Einsatz	Pulverbeschichteter, verzinkter Stahl	ø 38,1 x 76,2 cm	45 L	■	1
FGR1536STEGLSM	EasyStep Abfallbehälter mit verzinktem Einsatz	Pulverbeschichteter, verzinkter Stahl	ø 38,1 x 91,5 cm	56 L	□	1



## Silhouettes

Design für die moderne Inneneinrichtung



- Zeitgenössisches Design mit eleganten Akzenten.
- Glatte Linien und grafische Muster.
- Dicke Pulverbeschichtung oder Edelstahl.
- Die halbrunde Form ermöglicht die Einsparung von Fläche in stark frequentierten Bereichen.
- Können angepasst werden, um den Behälter anzuheben und sorgen für Stabilität auf allen Oberflächen.
- An allen Seiten der Entsorgungsöffnung verhindert Verletzungen.

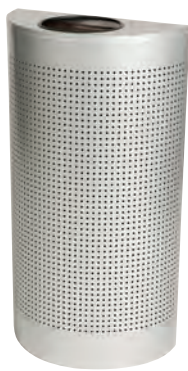

FGS12EPLSM



FGS012SSSPL



FGS0820PLBK



FGS012SSSPL

Art.	Beschreibung	Material	Abmessungen	Kapazität	Farbe	VE
FGS12EPLSM	Silhouette halbrund mit Kunststoffeinsatz	Pulverbeschichtet	45,8 x 22,9 x 81,3 cm	45 L	<input type="checkbox"/>	1
FGS0820PLBK	Designer halbrund mit Kunststoffeinsatz	Pulverbeschichteter, verzinkter Stahl	45,8 x 22,9 x 81,3 cm	34 L	<input checked="" type="checkbox"/>	1
FGS012SSSPL	Designer halbrund, oben offen, mit Kunststoffeinsatz	Edelstahl	45,8 x 22,9 x 81,3 cm	45 L	<input type="checkbox"/>	1

## Atrium™ Aluminiumcontainer



- Dickwandiges Aluminium, korrosionsbeständig.
- Feuerfeste Ausführung.
- Qualitativ hochwertige Satinveredelung vermeidet Streifen- und Fleckenbildung.
- Optionaler Kunststoffeinsatz FG354600GRAY (separat erhältlich) verhindert den Austritt von Flüssigkeiten.



FGA0T35SA



FGA0T35SA

Art.	Farb Code	Beschreibung	Material	Abmessungen	Kapazität	Farbe	VE
FGA0T35SA		Atrium™ Aluminium	Aluminium	ø 45,7 x 81,9 cm	132,5 l	<input type="checkbox"/>	1
FG354600	GRAY	Runder Behälter/Inneneinsatz	Polyethylen	ø 40,0 x 76,5 cm	83,3 l	<input type="checkbox"/>	4

## Hide-A-Bag

Makelloser Aussehen da der Eimereinsatz aufgrund des Designs verborgen bleibt.



- Feuerfeste Stahlkonstruktion.
- Nicht korrodierender Vinylring am Unterteil schützt den Boden.



FGWHB14EBK



FGWHB14EBK

Art.	Beschreibung	Material	Abmessungen	Kapazität	Farbe	VE
FGWHB14EBK*	Hide-A-Bag	Stahl	ø 24,1 cm x 31,8 cm	13,2 L	<input checked="" type="checkbox"/>	1
FGWHB14SS*	Hide-A-Bag	Edelstahl	ø 24,1 cm x 31,8 cm	13,2 L	<input type="checkbox"/>	1

\* Nicht vorrätiger Artikel

## Ranger®

Ranger® Abfallbehälter mit moderner Aufmachung und einfacher Bedienung.

- Großes Fassungsvermögen.
- Entwickelt für Stadien, Parks, Einkaufszentren und sonstige, stark frequentierte Bereiche.
- Fest angebrachter Klappdeckel für einfaches Entleeren.

DIE MODELLE MIT EINWURFKLAPPEN SIND DURCH UL/FM UND CSFM ZERTIFIZIERT.

### DECKELOPTIONEN

#### 2 EINWURFKLAPPEN

- Zur Abdeckung der Abfälle und Verhinderung von Geruchsbildung. (FG843088 und FG917188)

#### 4 ÖFFNUNGEN

- Für einen einfachen Zugriff für stark frequentierte Bereiche. (FG917388)



#### BESSERE ABFALLSACK-HALTERUNG

Die Metallhalterung gewährleistet eine sichere Halterung der Abfallsäcke, das Binden von Knoten erübrigt sich.

#### HÖHERE BESTÄNDIGKEIT

Die Deckel der Ranger®-Behälter sind mit eingebauten, langlebigen Scharnieren ausgestattet, damit der Deckel bei der Entleerung sicher am Behälter bleibt.

#### BESCHWERTER SOCKEL (OPTIONAL)

Der optional erhältliche beschwerte Sockel (FG917700) wird fest verschraubt und sorgt so für eine erhöhte Stabilität.



FG917188BEIG



FG917388BLA

Art.	Farb Code	Beschreibung	Material	Abmessungen	Kapazität	Farbe	VE
FG843088	BEIG, BLA	Ranger Container mit Oberteil mit 2 Einwurflappen	Polyethylen	54.6 x 54.6 x 104.1 cm	132.5 l		1
FG917188	BEIG, BLA	Ranger Container mit Oberteil mit 2 Einwurflappen	Polyethylen	63 x 63 x 105.4 cm	170.3 l		1
FG917388	BEIG, BLA	Ranger Container mit Oberteil mit 4 Einwurfföffnungen	Polyethylen	63 x 63 x 105.4 cm	170.3 l		1
FG917700	BEIG, BLA	Beschwerter Sockel Zubehör für FG917188 / FG917388	Polyethylen	62.2 x 62.2 x 15.2 cm			1

## Landmark Series™ II



- UV-Blocker verhindern Ausbleichen.
- Extrem robust, verbeult nicht.
- Mit (FG396558) und ohne (FG396458) Edelstahl-Ascher.
- Zwei selbstschließende Klappen verhindern die Geruchsbildung und das Eindringen von Insekten.
- Sichere Bodenbefestigung möglich.
- Verschiebbare Schwingtür mit seitlich angebrachtem Scharnier sorgt für freien Zugang und ermöglicht eine ergonomische Abfallentleerung.
- Ausfahrbarer Abfallsackhalter zum leichten Befestigen und bequemen Entsorgen der Abfallsäcke.



FG396558BEIG umfasst einen komfortablen Ascher-Einsatz.



FG396458BLA



FG396558DGRN



FG396358BEIG



FG9P9100BLA



FG9P9000DGRN

Art.	Farb Code	Beschreibung	Material	Abmessungen	Kapazität	Farbe	VE
FG396358	BEIG	Landmark™ mit Tabletaufsatz	Polyethylen	62.9 x 64.1 x 109.2 cm	189.3 l		1
FG396458	BEIG, DGRN, BLA, RED	Landmark™ ohne Ascher	Polyethylen	62.9 x 64.1 x 107.0 cm	189.3 l		1
FG396558	BEIG, DGRN*	Landmark™ mit Ascher	Polyethylen	62.9 x 64.1 x 107.0 cm	189.3 l		1
FG395800	GRAY	Innenbehälter, passend für alle	Polyethylen	49.5 x 49.5 x 70.2 cm	132.5 l		4
FG9P9000	BEIG, BLA, DGRN	Landmark™ Jr. Container	Polyethylen	54.5 x 51.6 x 104.3 cm	132.5 l		1
FG9P9100	BEIG*, BLA, DGRN	Landmark™ Jr. Container mit Ascher	Polyethylen	54.5 x 51.6 x 104.3 cm	132.5 l		1
FG356300	BEIG	Stabiler Innenbehälter	Polyethylen	36.8 x 36.8 x 71.1 cm	71.9 l		4

\* Nicht vorrätiger Artikel

## Landmark Series™ Kuppelaufsatz mit Ascher, Rahmen und stabilem Innenbehälter (FG395900)



- Einwurfföffnungen an allen Seiten für eine bequeme Müllentsorgung
- Optional: robuste Verkleidung im Kiesel Design (FG400400)
- Bruchfeste Konstruktion
- Kuppelaufsatz mit Ascher
- Aufklappbares Oberteil ermöglicht leichten Zugang zum Innenbehälter zwecks Entleerung



Art.	Farb Code	Beschreibung	Material	Abmessungen	Kapazität	Farbe	VE
FG397501	BLA	Landmark Series™ Classic Kuppelaufsatz mit Ascher und stabilem Einsatz FG395900	Polyethylen	66.0 x 66.0 x 118.1 cm	189.2 l		1
FG400400	ROCK*, CORL*	Seitenteil für FG397501BLA	Kunststoffpaneel/Flusskiesel				4

\* Nicht vorrätiger Artikel



## Marshal® Classic Container

Konzipiert für extreme Witterungen



- Stabil, mit großen Einwurföffnungen.
- Feuerbeständig und flammhemmend bei geschlossener Einwurfklappe.
- Selbstschließende Klappe schließt Gerüche ein.
- Fixiervorrichtung für Polyliner-Beutel.
- Ideal für den Einsatz im Innen- und Außenbereich.



FG817088BLA



FG817088BEIG

Art.	Farb Code	Beschreibung	Material	Abmessungen	Kapazität	Farbe	VE
FG816088	BEIG, BLA	Marshal® Container	Polyethylen	ø 39.1 x 92.7 cm	56.8 l		1
FG817088	BEIG, BLA	Marshal® Container	Polyethylen	ø 45.1 x 106.7 cm	95 l		1

## Polyliner® Beutel

Strapazierfähige Polyliner-Abfallsäcke

- Fest und widerstandsfähig gegen Einreißen – spart Kosten für zusätzliche Reinigung.
- Vermeiden Sie zusätzliche Kosten durch doppeltes Eintüten.
- Aus linearem Polyethylen mit niedriger Dichte.
- Alle Polyliner-Abfallsäcke bestehen aus grauem Polyethylen.



FG500988GRAY

Art.	Farb Code	Stärke	Passend für Container	Abmessungen	Umfang	Kapazität	Farbe	VE
FG500788	GRAY	30 µ	FG2632, R020815, FG9W12	40,6 x 45,7 x 99,1 cm	175.3 cm	121.1 l		1/300
FG500988	GRAY	30 µ	FG3540, FG3541, FG6145, FG6146	35,6 x 40,6 x 97,8 cm	152.4 cm	75.7/121.1 l		1/300
FG501688	GRAY	30 µ	R02218	47 x 52,1 x 107,9 cm	98.1 cm	170.3 l		1/200



Die öffentlichen Sicherheitsvorschriften verbieten auch weiterhin das Rauchen in geschlossenen Räumen. Dadurch wird es immer wichtiger, dass Zigarettenabfälle nicht auf dem Boden oder in Abfalleimern landen. Das Rubbermaid-Sortiment an Rauchabfall-Managementlösungen für den Außenbereich bietet Rauchern eine bequeme und saubere Möglichkeit, die Zigaretten zu löschen und sicher zu entsorgen.

Von unseren herkömmlichen Stahl-Abfallbehältern mit Ascher bis zu unserem innovativen Smokers' Pole Standascher arbeitet Rubbermaid ständig an der Entwicklung einfacher, leicht zu leerender Abfalleimer, die mit der aktuellen Tendenz zum Rauchen im Freien Schritt halten.



FG9W3100SSBLA



FGR93400BK



FG9W3000BLA



## Infinity™ Smoking-Managementlösungen

Elegantes Design und Vollmetallausführung für ein attraktives und effizientes Smoking-Management

- Behälter mit großem Fassungsvermögen für stark frequentierte Bereiche.
- Edelstahl-Ausdrückflächen.
- Beschwerte Sockel und Schraubvorrichtungen für mehr Stabilität in Außenbereichen.
- 360° Entsorgungsbereich.
- Kuppelförmige Oberseite gewährleistet Schutz bei jeder Witterung.
- Integrierte Ösen für Vorhängeschlösser bieten Sicherheit gegen Manipulation und Diebstahl.

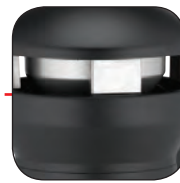

### BLENDE ZUM AUSDRÜCKEN

- von Zigaretten, reduziert Qualmen.



### GEWÖLBTE OBERSEITE

- Es können keine Gegenstände oder Abfall auf der Oberseite abgelegt werden; verhindert, dass Wasser in den Behälter läuft.



### INTEGRIERTE ÖSEN FÜR VORHÄNGESCHLÖSSER

- Bieten Sicherheit gegen Manipulation und Diebstahl.



### LÖCHER ZUR VERANKERUNG AM BODEN

- Sorgen für die Stabilität des Behälters und fördern die Sicherheit.



FG9W3400BLA



FG9W3300BLA

Art.	Farb Code	Beschreibung	Kapazität Zigarettenstummel	Material	Abmessungen	Farbe	VE
FG9W3100SS	BLA	Infinity Freistehend	1500	Edelstahl/Metall	ø 40.0 x 100.0 cm	■	1
FG9W3200SS	BLA	Infinity Wandmontage	700	Edelstahl/Metall	ø 30.0 x 46.0 cm	■	1
FG9W3300	BLA	Infinity Genie	5000	Metall	ø 33.0 x 100.0 cm	■	1
FG9W3400	BLA	Infinity Hohe Kapazität	8000	Metall	ø 40.0 x 101.0 cm	■	1



## Metropolitan Smokers' Station

Neue Rubbermaid-Lösung für das Rauchabfall-Management: Metropolitan ist ein eleganter, komplett aus Metall gefertigter Standascher mit hohem Fassungsvermögen.



### EASY-TO-EMPTY

Hinged lid flips open to provide complete access to the 6 liters galvanized liner. Simply lift out liner, discard waste, and re-insert.

### BENUTZERFREUNDLICH

Edelstahl-Ausdrückflächen auf beiden Seiten.

### WETTERFEST

Langlebige Uni-Koat®-Pulverbeschichtung.

### SICHER

Der Deckel kann über ein integriertes Schloss vor Manipulation gesichert werden, was auch die Wiederbeschaffungskosten reduziert.

### ÄSTHETISCH & HALTBAR

Ganzmetallkonstruktion in einem schlanken, zeitgemäßen Design.

### BESCHWERTER, FESTSCHRAUBBARER BODEN

Der für mehr Stabilität beschwerte Boden verfügt über Löcher für Standardschraubbolzen (9.525 mm) (nicht enthalten).



FGR93400BK

FGR93400SM

Art.	Farb Code	Beschreibung	Kapazität Zigarettenstummel	Material	Abmessungen	Farbe	VE
FGR93400	BK, SM	Metropolitan Smokers' Station	1800	Aluminium	Ø 42.7 x 108.7 cm		1

## Smokers' Pole – Aschersäule

Die einfache, platzsparende Lösung, um den Raucherabfall in den Griff zu bekommen.



- Die Bauweise gewährleistet eine mühelose Entleerung ohne Werkzeug und fast ohne Bücken.
- Feuerbeständiges Aluminium mit witterungsbeständiger Pulverbeschichtung.
- Vertieftes Abdämpfgitter.
- Schwere Basis für zusätzliche Stabilität und Sicherheit.
- Der Smokers' Pole ist mit einem schützenden UV-Stabilisator versehen, daher verblasst er nicht unter Sonneneinstrahlung.



FGR1SM

FGR1BK



Art.	Farb Code	Beschreibung	Kapazität Zigarettenstummel	Material	Abmessungen	Farbe	VE
FGR1	BK, SM	Smokers' Pole – Aschersäule	1000	Aluminium	ø 10.2 (32.4 base) x 107.9 cm		1

## Aladdin Smokers' Station® - Ascher



Wetterbeständige, feuerfeste Stahlkonstruktion, die nicht brennt.

- Factory Mutual (FM) zugelassene Materialien für Brandschutz/ selbstlöschend
- Sauerstoff drosselndes Design löscht Zigaretten schnell
- Nylon-Beschichtung schützt vor Kratzern an Gehäuse und Sockel
- Edelstahlverschlüsse und vernickelte Messingkette
- Optionale Verankerungssets erhältlich



FGR1639EHGR



Edelstahl-Verschlüsse benötigen keine mühsame, zeitaufwändige Ausrichtung zu befestigen. Bildet eine eng anliegende Abdichtung.



Ober- und Unterteil wird mit vernickelten Messing-Kette verbunden, um Diebstahl zu verhindern.



Art.	Beschreibung	Kapazität	Material	Abmessungen	Farbe	VE
FGR1639EHGR	Aladdin Smokers' Station® - Ascher	16.1 L	Aluminium	Ø 40.6 x 98.4 cm	■	1

## GroundsKeeper™ Standascher

Eine witterungsbeständige Lösung zur Beseitigung eines unästhetischen Problems

- Hygienischer, leicht zu wartender Stahlbehälter.
- Die kleine Öffnung bietet Sicht- und Wetterschutz.
- Großer Innenbehälter aus verzinktem Stahl.
- Die Grundplatte aus Stahl verbessert die Stabilität und schützt vor Diebstahl.
- Gewichtsring für zusätzliche Stabilität optional erhältlich (FG628400BLA).



FG628400BLA



FG257088BLA



FG257088BLA

## GroundsKeeper™ Tuscan

Verbindet gutes Aussehen mit einfacher GroundsKeeper™-Wartung

- Der Abfall ist nicht sichtbar, keine Geruchsentwicklung.
- Passt zu vielen Architekturstilen.
- Aschenbehälter mit großer Kapazität.
- Verankerungslöcher für zusätzliche Sicherheit.



FG9W29000000



FG9W3000BLA



FG9W3000BLA

Art.	Farb Code	Beschreibung	Kapazität Zigarettenstummel	Material	Abmessungen	Farbe	VE
FG257088	BLA	GroundsKeeper™	500	Polyethylen/verzinkter Stahl	31.1 x 31.1 x 100.1 cm	■	1
FG628400	BLA	Gewichtsring für FG257088		Metall	31.8 x 31.8 x 2.5 cm	■	1
FG9W3000	BLA	GroundsKeeper™ Tuscan	600	Polyethylen/verzinkter Stahl	35.7 x 35.7 x 102.9 cm	■	1
FG9W29000000		Sicherheits-Set für Tuscan			N/A		1

## Smokers' Station – Wandascher

Die attraktive wetterbeständige Lösung, mit der Sie Raucherabfall im Griff haben.

- Vermeidet die potenzielle Brandgefahr von offenen Aschern, in denen auch Papiermüll aller Art landen kann, das bei Regen zudem durchnässt wird.
- Hergestellt aus wetterbeständigem verzinktem Stahl oder ganz aus Edelstahl.
- Das Bodenscharnier, der nach vorn öffnenden Klappe, ermöglicht einen mühelosen Zugriff auf den feuerfesten Inneneinsatz aus verzinktem Stahl.
- Montage Zubehör ist im Lieferumfang enthalten.



FGR1012EBK

FGR1012SS

### BLENDE ZUM AUSDRÜCKEN

- der Zigaretten; verhindert, dass Asche auf den Boden fällt.



### VERSCHLIESSBAR

- verhindert unbefugtes Öffnen.

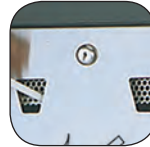

Art.	Farb Code	Beschreibung	Kapazität Zigarettenstummel	Material	Abmessungen	Farbe	VE
FGR1012	EBK	Smokers' Station – Wandascher	300	Verzinkter Stahl	25.4 x 7.6 x 31.8 cm		1
FGR1012	SS	Smokers' Station – Wandascher	300	Edelstahl	25.4 x 7.6 x 31.8 cm		1

## Standascher

- Ascher kann fest montiert oder zur leichteren Reinigung lose angebracht werden.
- Glatte, leicht zu reinigende Oberfläche.
- Ascher-Oberteil aus Chrom.



FG258600BLA

## Stahl-Abfallbehälter und Ascher

- Glatte, leicht zu reinigende Oberfläche.
- Pulverbeschichtete Containerkonstruktion aus dickwandigem, verzinktem Stahl.
- Rundumschutz an den Öffnungen verhindert Verletzungen.
- Feuerfeste Ausführung.



FG1100EBK



Art.	Farb Code	Beschreibung	Material	Abmessungen	Kapazität	Farbe	VE
FGS016SU20GL	BK	Atrium™ Stahl-Abfallbehälter und Ascher	Pulverbeschichteter Stahl	ø 38.1 x 73 cm	45.4 l		1
FG258600	BLA	Standascher	Polyethylen/Metall	ø 31.8 x 49.5 cm	7.6 l		1

## Abfallbehälter mit Ascher

Kombination aus Abfallbehälter und Ascher

- Feuerbeständig und flammhemmend bei geschlossener Einwurfsklappe.
- Selbstschließende Klappe schließt Gerüche ein.
- Fixiervorrichtung für Polyliner-Abfallbeutel.
- Ascher kann fest montiert oder zur leichteren Reinigung lose angebracht werden.



FG818488BEIG



FG818088BEIG



Art.	Farb Code	Beschreibung	Material	Abmessungen	Kapazität	Farbe	VE
FG818488	BEIG	Abfallbehälter mit Ascher	Polyethylen/Edelstahl	ø 39.4 x 96.5 cm	56.8 l		1
FG818088	BEIG	Abfallbehälter mit Ascher	Polyethylen/Edelstahl	ø 45.7 x 107.3 cm	79.5 l		1





# REINIGUNG

## REINIGUNG

Clean Water System .....	49	Rubbermaid HYGEN™ .....	70	High-Capacity-Reinigungswagen .....	70
Einweg-Mikrofasersystem und Mopps .....	50	Mikrofaser-Handschuhe .....	59	Rubbermaid HYGEN™ .....	70
Doppelseitige Mikrofaser-Mopps .....	51	Mikrofaser-Flachmopps .....	60	High-Security-Reinigungswagen .....	70
Rubbermaid PULSE™ Doppelseitig .....	51	Baumwoll-Flachmopps .....	61	Hausmeisterwagen 1860740 .....	71
Rubbermaid PULSE™ Einseitig .....	52	Flachmopphalter und Stiel .....	61	Hausmeisterwagen 1805985 .....	71
Rubbermaid HYGEN™ .....	53	Web Foot® Mikrofaser-Fransenmopps .....	62	Triple-Capacity-Wagen .....	71
Mikrofaser-Feuchtwischmopps .....	53	Web Foot® Mikrofaser-Spaghetti-Mopps .....	62	Reinigungswagen-Zubehör .....	72
Rubbermaid HYGEN™ .....	54	Web Foot® Nassmopps aus Baumwolle .....	63	High-Capacity-Hotelwagen .....	75
Mikrofaser-Staubmopps .....	54	Spaghetti-Mopp mit Baumwollenden .....	63	Kompakte Hotelwagen .....	76
Rubbermaid HYGEN™ .....	54	Nassmoppstiele .....	63	Wäschesammlung .....	76
Flexibles Staubmopp-Kit .....	55	WaveBrake® Moppwagen .....	64	Hotelwagen-Zubehör .....	77
Rubbermaid HYGEN™ Flexi Frame™ .....	55	WaveBrake® Combos .....	64	Quick Cart Mehrzweckwagen .....	79
Flexibler Halter .....	56	Einzeleimer-Combos .....	65	X-Carts .....	81
Rubbermaid HYGEN™ .....	56	Doppeleimer-Combos .....	65	Safti-Grip® Badematte .....	82
Quick-Connect-Halter .....	57	Presse mit mittigem Hebel .....	66	BRUTE® Caddys .....	82
Rubbermaid HYGEN™ .....	57	Eimer .....	66	Wandorganisator/Werkzeughalter .....	82
Quick-Connect-Stiele und Teleskopstiele .....	58	Mechanische Wischgeräte .....	67	Halter, Hand- und .....	82
Rubbermaid HYGEN™ .....	58	Lobby Pro® Müllschaufeln und Besen .....	68	Wandreinigungsgerät/Zubehör .....	82
Mikrofaser-tücher .....	59	Lobby Pro® Nass-/Trocken- .....	68		
Rubbermaid Professional .....	59	Standmüllschaufel .....	68		
Mikrofaser-tücher .....	59	LMikrofaser-Reinigungswagen .....	69		

# Wie kann Rubbermaid Sie beim Erfüllen besserer Reinigungsstandards unterstützen?

Die Reinigung im Gesundheitswesen ist eine sehr wichtige Aufgabe, die mit einer hohen Verantwortung verbundene ist. Die Reinigungsstandards werden von Beauftragten des Gesundheitsamtes genauestens überprüft, und es müssen permanent höchste Anforderungen erfüllt werden. Aus diesem Grund benötigen Sie die besten Reinigungsprodukte – Produkte, auf die Sie sich verlassen können, um allen Anforderungen gerecht zu werden.



## Hätten Sie's gewusst?

Zeit ist Geld. Das Sortiment hoch entwickelter Reinigungswerkzeuge von Rubbermaid ermöglicht Ihnen, schneller als je zuvor zu reinigen. Unsere internen Tests haben gezeigt, dass der Pulse-Mopp 50% schneller als die herkömmliche Reinigung mit Mopp und Eimer ist. Der Pulse-Mopp ermöglicht dem Benutzer, einen Wasser- (oder Chemikalien-) Strahl auf den Zielbereich zu richten, was die Effizienz maximiert und die Notwendigkeit, den Mopp immer wieder zum Eimer zu bewegen, vermeidet.

## Rubbermaid unterstützt Sie...

- Ermöglichen Sie die Reinigung am Tag, um Kosten zu senken und das Wohlbefinden Ihrer Arbeitnehmer zu steigern.
- Bieten Sie dank der Verwendung der hoch entwickelten Mikrofasern eine sichere Umgebung.
- Stellen Sie Ihren Mitarbeitern ergonomische Produkte bereit, um Verletzungen, Belastungen und Krankheiten zu vermeiden.
- Leichtere Entfernung von punktuellen Verschmutzungen, damit Sie Ihre Einrichtung immer in einem perfekten Zustand präsentieren.



## Die umfassenden Reinigungssysteme von Rubbermaid ermöglichen Ihnen, Ihr Team für alle Reinigungsanforderungen angefangen von der allgemeinen Reinigung bis hin zu Umgebungen mit hohem Risiko angemessen auszurüsten:

- Feuchtwischen: Wählen Sie zwischen herkömmlichen Mopps und Mikrofasermopps.
- Abstauben: Ein umfassendes Sortiment an Mikrofasermopps und hochwertigen Lösungen.
- Oberflächenreinigung: Die verschiedenen Textilien bieten eine bessere und einfachere Reinigung von Glas und Chrom.
- Moppeimer: Einzel- und Doppelleimer mit hoch effizienten Presssystemen.
- Desinfektionseimer für eine gesündere Umgebungen.
- Eine große Auswahl an Reinigungswagen, die die Produktivität steigern.

Zusätzlich zu speziellen Reinigungsausrüstungen bietet Rubbermaid ein umfassendes Sortiment an Reinigungslösungen für Krankenhausumgebungen wie etwa Housekeeping-Wagen für alle Anforderungen.





## REINIGEN ZUR FÖRDERUNG DER GESUNDHEIT

Ein umfassendes System speziell für Umgebungen mit hohen Risiken im Gesundheitswesen.

### HOHE REINIGUNGSLEISTUNG FÜR: Optimale INFEKTIONSVERMEIDUNG

Der Umgang mit Keimen ist zu einem globalen Problem geworden.

Nosokomiale Infektionen (Krankenhausinfektionen) stellen für das Gesundheitswesen vieler Länder mittlerweile eine große Herausforderung dar.

IN EUROPA INFIZIEREN SICH 6 BIS 10% DER PATIENTEN MIT NOSOKOMIALEN INFEKTIONEN.

Escherichia Coli



Pseudomonas Aeruginosa



Staphylococcus Aureus



Clostridium Difficile

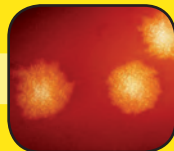

### OPTIMALE PRODUKTIVITÄT

Europäische Arbeitgeber tragen die Verantwortung für die Gesundheit, Sicherheit und das Wohlergehen ihrer Angestellten, unabhängig davon, ob es sich um fest angestellte oder um externe Reinigungskräfte handelt. Sie müssen ihren Mitarbeiter produktive und effiziente Ausrüstungen zur Verfügung stellen, die im Sinne des Allgemeinwohls das Risiko von Schäden durch wiederholte Belastungen (RSI-Syndrom) und von muskuloskeletalen Erkrankungen (MSE) verringern.

DAS RUBBERMAID HYGEN™ -  
MIKROFASERSYSTEM IST

**75%**

LEICHTER ALS EIN HERKÖMMLICHES  
REINIGUNGSSYSTEM.







## Bewährte Leistung FÜR EINE GESUNDE, SICHERE UMGEBUNG

- Hoch entwickelte Mikrofaser-Textilien entfernen nachweislich Mikroorganismen<sup>1</sup>.
- Reduziert Kreuzkontaminationen<sup>2</sup>.
- Hält bis zu 500 Waschgänge aus.

## Komplettsystem FÜR EIN MAXIMUM AN PRODUKTIVITÄT UND WERTSTEIGERUNG

- Bis zu 95% geringerer Chemikalienverbrauch als bei herkömmlichen Moppsystemen.
- Bis zu 90% geringerer Wasserverbrauch als bei herkömmlichen Moppsystemen.
- Reinigt Böden dreimal schneller als herkömmliche Spaghetti-Mopps.
- Reduziert nachweislich die körperliche Belastung.
- Gewohnte Rubbermaid-Haltbarkeit.

## Schulung & Support FÜR OPTIMALE ERGEBNISSE

- Spezielles Rubbermaid HYGEN™ Schulungsteam.
- Ausführliche Anleitungen für bewährte Reinigungsverfahren.
- Umfassende Einführung und Schulung.



ENTFERNT NACHWEISLICH ÜBER

**99.9%**

**DER MIKROORGANISMEN**

(zum Vergleich: nur 67% mit Standard-Spaghetti-Mopps)<sup>1</sup>

<sup>1</sup> Verwenden Sie immer Reinigungs- oder Desinfektionsmittel gemäß den Anweisungen Ihres Facility Managers.

<sup>2</sup> Bei Nutzung einer Farbcodierung.

<sup>3</sup> Der Offizielle ISSA 447 Cleaning Times Calculator. (Lincolnwood, IL: International Sanitary Supply Association, Inc.) Alle Rechte vorbehalten 2003.

### BESTE Reinigungsleistung nach 200 Waschgängen

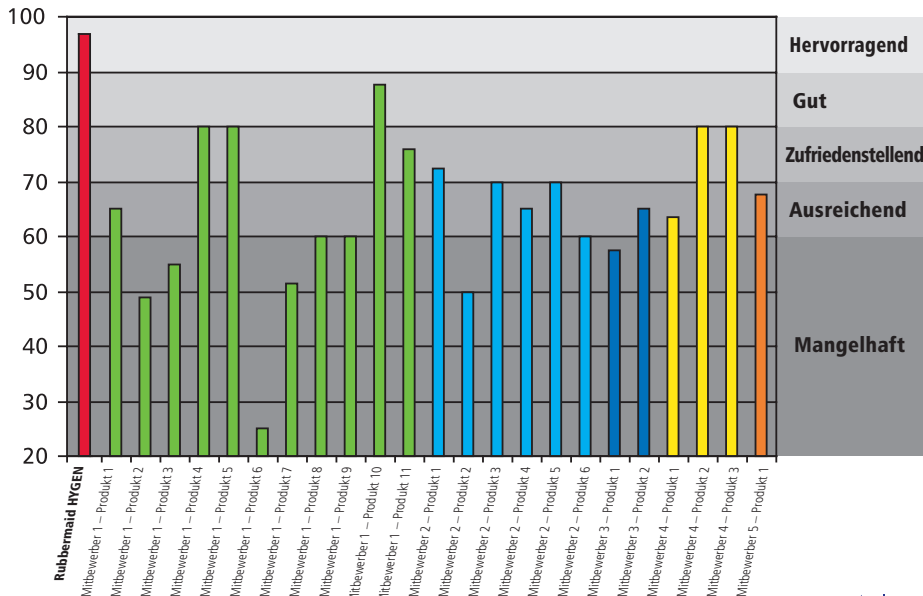

Basierend auf Tests eines unabhängigen Labors mit 25 der bekanntesten Mikrofaser-Mopps auf dem Markt. (2009) **Weber Leucht** Application Lab



**BLEICHMITTEL-  
resistent  
IN HEISSEM  
UND KALTEM WASSER.**

Zertifizierte Einhaltung der CDC- (Centers for Disease Control) Waschanforderungen für Heiß- und Kaltwasser.

**DOPPELSEITIGES DESIGN  
REINIGT BIS ZU**

**45m<sup>2</sup>**

**REINIGT BÖDEN**

**45%**

**BESSER ALS  
SPAGHETTI-MOPPS**

**REINIGT BÖDEN BIS ZU**

**20%**

**SCHNELLER ALS  
SPAGHETTI-MOPPS**

Das HYGEN™-System von Rubbermaid bietet innovative Lösungen, die mit nachweislich überlegener Leistung eine gesunde und sichere Umgebung schaffen.



**RUTSCHHEMMENDE KAPPE**

- Wird sie an die Wand gelehnt, verhindert diese Kappe ein Abrutschen und Umfallen des Stiels.



**AUSLÖSEGRIFF**

- Bei Betätigung des roten Druckknopfs wird die Reinigungslösung verteilt.
- Einhändige Bedienung. Trägt zur Reduzierung des RSI-Syndroms ("Mausarm") bei.



**EINFACHES NACHFÜLLEN**

- Füllen Sie den Behälter mit Reinigungslösung. Die Behälterfenster ermöglichen eine mühelose Kontrolle des Flüssigkeitspegels.



**ÄSTHETISCHER INTEGRIERTER FLÜSSIGKEITSBEHÄLTER**

- Der nachfüllbare Behälter hat ein großes Fassungsvermögen von 0,6 L Lösung zur Reinigung von bis zu 80 m² Bodenfläche.
- Kann mit reinem Wasser, Bleichmittel oder Reinigungslösung befüllt werden.



**SCHNELLVERBINDUNGSSYSTEM**

- Inklusive 40 cm Aluminium-Halter.

**VERBESSERTES SYSTEM!**

- Dickerer, nahtloser Flüssigkeitsbehälter.
- Robustere Verbindung zwischen Halterung und Pulse™.



**ABGABE NACH BEDARF**

- Durch Drücken des roten Druckknopfes werden drei Strahlen Reinigungslösung hinter dem Mopp abgegeben (keine Zerstäubung für eine umweltfreundlichere Reinigung).

PULSE™ kann mit verschiedenen Mopps verwendet werden. Auf Seite 58 finden Sie einseitige Mikrofasermopps oder verwenden Sie den doppelseitigen Mopp-Klapphalter und Mikrofasermopps (s. Seite 49-51).

R050647    R050650    R034556



Art.	Farbcode	Beschreibung	Material	Abmessungen (cm)	Farbe	VE
FGQ96958	YL00	Rubbermaid Pulse™ Mopp-Set mit einseitigem Halter	Polyethylen / Aluminium	142.2 x 12.4 x 9.5	■	1
1861160		Rubbermaid Pulse™ Mopp-Set mit einseitigem Halter	Polyethylen / Aluminium	142.2 x 12.4 x 9.5	■	1
R050669		Rubbermaid Pulse™ und 2 Mopps im Set R050650	Polyethylen / Aluminium	142.2 x 12.4 x 9.5	■	1

**Rubbermaid PULSE™  
Mikrofaser-Bodenreinigungssystem**

Reinigen Sie mehr Fläche in weniger Zeit. Weltweit feinste Industrie-Mikrofaser, eingebauter Flüssigkeitsbehälter sowie eine anwendergesteuerte Reinigungslösungsabgabe.

**Besser und schneller reinigen!**

REINIGT BIS ZU  
**80 m²**



**Clean Connect™ Verschlusskappe**

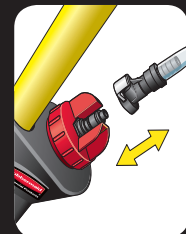



## Rubbermaid HYGEN™ Mikrofaser-Feuchtwischmopps

Hoch entwickelte Mikrofaser entfernen nachweislich Mikroorganismen mit nicht desinfizierenden Neutralreinigern.<sup>1</sup>

- Zum Patent angemeldete Zickzack-Schrubber-Streifenstruktur für die Entfernung von starken, angetrockneten Verschmutzungen.
- Bis zu 90% geringerer Wasserverbrauch als bei herkömmlichen Feuchtwischmopps.
- 40-cm-Nassmopps sind mit 4 Bändern farbcodiert zur Reduzierung der Gefahr der Kreuzkontamination.
- Klettband-Befestigungssystem.
- Mopp mit hoher Aufnahmefähigkeit nimmt bis zu 0,7 L Flüssigkeit auf.
- Halterung und Griff sind auf Seite 56-57 beschrieben.

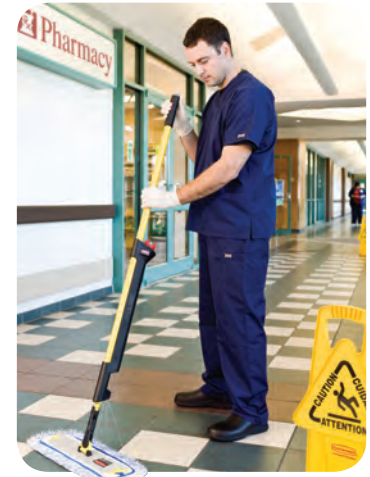

Farbig gekennzeichnete Bänder.



67% MIKROFASER  
22% POLYESTER  
11% POLYPROPYLEN



### Langlebigkeit dank Bleichmittelresistenz

Die bleichmittelresistenten Mikrofaser-Textilien von Rubbermaid Commercial Products halten nachweislich länger und bieten eine höhere Reinigungseffizienz als nicht bleichmittelresistente Textilien.

- Die bleichmittelresistente Mikrofaser von Rubbermaid ist selbst für aggressive Reinigungsmittel mit hohem pH-Gehalt geeignet.
- Bleichmittel desinfizieren Textilien bei einer Wäsche unter 90°C (vom CDC vorgeschriebene Mindesttemperatur bei Nichtverwendung von Bleichmittel).
- Bleichmittellösung (auf Hypochloritbasis) ist das einzige vom CDC anerkannte Desinfektionsmittel für die Reinigung von mit Clostridium Difficile oder Creutzfeldt-Jakob belasteten medizinischen Bereichen<sup>2</sup>



HÄLT BIS ZU  
**500**  
WASCHGÄNGE  
(BIS ZU 200 MIT BLEICHMITTEL)  
WASCHBAR BEI BIS ZU  
**90°C**  
FÜR EINE BLEICHMITTELFREIE  
WÄSCHE



#### MONOFILE MIKROFASER

- Kann nicht geteilt werden, ein Material (üblicherweise Polyester), keine Haken, 20–40 µm

GUT  
BESSER

#### NICHT GESPALTENE MISCH-MIKROFASER

- Mischung aus Polyamid und Polyester, keine Haken, 15–20 µm

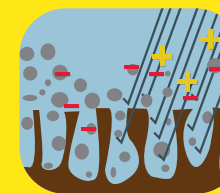

AM BESTEN

#### SPALT-MISCH-MIKROFASER

- Mischung aus 2 Materialien, die mechanisch und chemisch 16x gespalten werden, um extrem feine (3–5 µm<sup>3</sup>) Filamente zu erhalten.



Art.	Beschreibung	Material	Abmessungen	Farbe	VE	Geeignet für MRT-Räume
R050650	Mikrofaser-Nassmopp 40 cm	Mikrofaser	40.0 x 14.0 x 1.6 cm	■	10	✓
R050646	Mikrofaser-Nassmopp mit Schrubber 40 cm	Mikrofaser	40.0 x 14.0 x 1.6 cm	■	10	✓
R034556	Mikrofaser-Schrubbermopp 40 cm	Mikrofaser	40.0 x 14.0 x 1.6 cm	■	10	✓
R050647	Mikrofaser-Nassmopp mit hoher Aufnahmefähigkeit 40 cm	Mikrofaser	40.0 x 14.0 x 1.6 cm	■	10	✓

**Das Einweg-Mikrofasersystem Rubbermaid HYGEN™ weist eine innovative Technologie, die Infektionen optimal vorbeugt und eine überragende Reinigungsleistung sowie eine erhöhte Produktivität auf. Es entfernt nachweislich 99,9 % der Mikroben und unterstützt somit die Unterbrechung der Infektionskette.**

**Entfernung von 99,9 % der Mikroben**

- Nachweisliche Entfernung von bis zu 99,9 % der Mikroben.
- Unterstützt die Unterbrechung der Infektionskette.

**Überragende Reinigungsleistung**

- Mikrofaserreinigung mit integrierter Scheuerkraft.
- Streifenfreie Reinigung von Spiegeln, Glas und Edelstahl.
- Effiziente Schmutzentfernung ohne Schmieren.

**Vielseitige Reinigung**

- Eignet sich für Bleich- und Desinfektionsmittel, die Wirksamkeit von Desinfektionsmitteln wird aufrechterhalten (d. h. die chemische Konzentration der Reinigungslösung wird nicht beeinträchtigt)\*.
- Ideal für Abstauben oder Nassreinigung.
- Mopp, der mit jeder 40-cm-Klettverschlusshalterung verwendet werden kann
- Ideal auch für Einrichtungen ohne eigene Wäscherei.

\* Geeignet für Desinfektions- (Tuch) und Bleichmittel (Tuch und Mopp)



Ideal zur Vervollständigung des PULSE™-Systems



Ref.	Beschreibung	Material	Abmessungen	Farbe	VE	Geeignet für MRT-Räume
1822352	Einweg-Mikrofaser mopp	Mikrofaser	48,0 x 14,0 cm	<input type="checkbox"/>	150 (3 x 50)	✓

## Rubbermaid Pulse™ Mikrofaser-Bodenreinigungssystem mit doppelseitigem Mopp-Klapphalter

Reinigen Sie die doppelte Fläche mit dem produktivsten Bodenreinigungssystem. Dieses bequeme Werkzeug macht Staub- und Nasswischen so schnell wie nie zuvor.



1863894

### DOPPELSEITIGER MOPP- KLAPPHALTER

für eine doppelt so große Fläche.



#### AUSLÖSEGRIFF

Der rote, ergonomische Druckknopf gibt bei jedem Druck eine dreistrahlige Reinigungslosung aus.

#### INTEGRIERTER FLÜSSIGKEITSBEHÄLTER

Integrierter, nachfüllbarer Behälter für ausreichend Flüssigkeit zur Reinigung von bis zu 80 m<sup>2</sup>. Überwachung des Füllstands über praktisches Sichtfenster.

1791677

(Verkauft ohne Mopp)

1862379

(Verkauft ohne Mopp)

Ref	Description	Material	Dimensions	Colour	Pack
1863894	Doppelseitiger Mopp- Klapphalter	Edelstahl/Polypropylen	41.3 x 21.6 x 2.4 cm	■	3
1862379	Rubbermaid Pulse™ Grau mit doppelseitiger 40 cm Klapphalterung		142.2 x 12.4 x 9.5 cm	■	1
1791677	Rubbermaid Pulse™ Grau mit doppelseitiger 40 cm Klapphalterung		142.2 x 12.4 x 9.5 cm	■	1

## Doppelseitige Mikrofaser-Mopps

Speziell entwickelt für das HYGEN™ Clean Water System.

- Lange Haltbarkeit garantiert niedrige Nutzungskosten.
- Reinigen Böden 45% besser als Spaghetti-Mopps.
- Bestes Mikrofaser-Design bietet gleichmäßig streifenfreie Anwendung.
- Doppelseitiges Design reinigt bis zu 45m<sup>2</sup> mit einem Wringvorgang.
- Farblich gekennzeichnete Bänder zur einfachen Vermeidung von Kreuzkontaminationen.



■ Vielfalt an für verschiedene Umgebungen entwickelten Mopps.

Neu!

HÄLT BIS ZU  
**1000**  
Waschgänge\*\*\*

ENTFERNT  
NACHWEISLICH  
**99.9%**  
der Mikroorganismen\*



### FARBIG GEKENNZEICHNETE BÄNDER

Klassifizieren die Mopp-Nutzung zur Vermeidung von Kreuzkontamination.

\* basierend auf internen Tests

	Entfernung von Mikroben	Aufnahmefähigkeit	Entfernung von Fett/Öl	Entfernung von Schmutz	Haltbarkeit	Bodenart	Empf. für folgende Umgebung
Allzweck Mikrofaser mopp 1791678 und 1863886						Glatte Oberflächen wie etwa Linoleum und Marmor	Bürogebäude, Schulen und Hotels
Mikrofaser mopp für raue Oberflächen 1791796						Strukturierte Oberflächen wie etwa Keramikfliesen, Naturstein und Terrazzo	Restaurants, Schulen
Mikrofaser mopp Plus 1791680						Glatte Oberflächen wie etwa Linoleum und Marmor	Gesundheitswesen

Art	Beschreibung	Material	Abmessungen	Farbe	VE
1791678	Doppelseitiger Allzweck-Mikrofaser mopp	Mikrofaser	44,5 x 30,5 x 1,3 cm	■	6
1791796	Doppelseitiger Mikrofaser mopp für raue Oberflächen	Mikrofaser	44,5 x 30,5 x 1,3 cm	■	6
1791680	Doppelseitiger Mikrofaser mopp Plus	Mikrofaser	44,5 x 30,5 x 1,3 cm	■	6



**Kombinieren Sie Rubbermaid Pulse™ mit dem FLOW™ Rucksacksystem mit hohem Fassungsvermögen, das eine benutzergesteuerte Reinigungsmittelabgabe ermöglicht.**

- Senkt die Arbeitskosten und verbessert die Produktivität und das Wohlergehen der Arbeitnehmer.
- Ideal für die punktuelle Reinigung und die Reinigung an Stellen, an die Sie keinen Eimer mitnehmen können. (Treppen, U-Bahn-Stationen, Züge, ...)



**RUCKSACKSYSTEM MIT HOHEM FASSUNGSVERMÖGEN**

Fassungsvermögen von 5,6l für die Reinigung von bis zu 820m² Fläche. Die Öffnung mit einem Durchmesser von 7,5 cm erleichtert das saubere Nachfüllen.

**SCHÜTZT DIE ARBEITNEHMER GESUNDHEIT**

Brust- und Hüftgurte verteilen das Gewicht von den Schultern auf die Hüften des Anwenders und bieten so größtmögliche Benutzerfreundlichkeit.

**HÖHERER KOMFORT**

Rucksack verfügt über Belüftungskanäle zur Verbesserung des Luftstroms und Reduzierung von Feuchtigkeit auf dem Rücken während des Tragens.

**INTEGRIERTER KOMFORT**

Inklusive integrierten Taschen für Sicherheitsdatenblätter, Wasserflasche und MP3-Player für Benutzerkomfort und Effizienz.

**Kombinierbar mit Rucksack:  
Reinigt bis zu**

**820m<sup>2</sup>\***

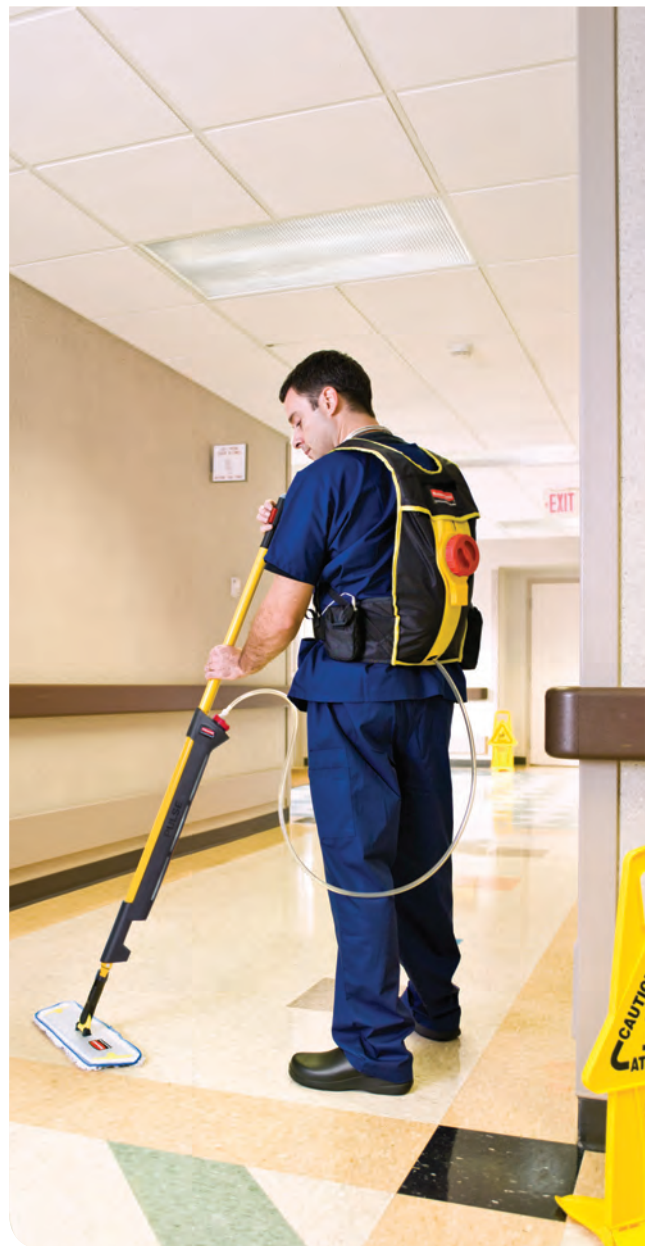

**Kombinieren Sie Rubbermaid Pulse™ mit dem optionalen Rubbermaid Pulse™ Caddy.**



FGQ966000000  
RUBBERMAID PULSE™ CADDY

Inhalt: 7,5l  
Füllt Rubbermaid PULSE™ bis zu 12-mal auf.  
Reinigt bis zu 1000 m².

**Kombinierbar mit Caddy:  
Reinigt bis zu**

**1000m<sup>2</sup>\***



**INTELLIGENTES SYSTEM MIT INTEGRIERTEN KOMPONENTEN:**

Der Rubbermaid PULSE™ Caddy für den sicheren Transport in Rubbermaid-Reinigungswagen ermöglicht effizientes, schnelles Nachfüllen.

Art.	Beschreibung	Abmessungen (cm)	Farbe	Fassungsvermögen	VE
FGQ966000000	Rubbermaid Pulse™ Nachfüll-Caddy	35.9 x 22.2 x 27.3 cm	☐	7.5L	1
1829092	Rubbermaid FLOW™ Rucksack	53 x 41 x 10 cm	◼	5.6L	1

\*basierend auf internen Tests

### Rubbermaid HYGEN™ Mikrofaser-Eimer

Rubbermaid HYGEN™ Mikrofaser-Eimer runden ein hoch effizientes Flachmoppsystem für Reinigungsanwendungen im Pflege- und Sanitärbereich ab.

- Zur Verwendung mit Rubbermaid HYGEN™ Mikrofaser-Feuchtwischmopps und Quick-Connect-Halter für einen durchgehenden Reinigungsvorgang mit "berührungslosem" Auswringen.
- Einfach zu reinigende, leichte, nicht poröse Bauweise.
- Eimer geeignet für alle Rubbermaid HYGEN™ Mikrofaser-Reinigungswagen.

#### Desinfektionseimer

- Trägt bei Verwendung frischer Mopps für jeden Raum oder Bereich zur Verringerung von Kreuzkontaminationen bei.
- Der gänzlich aus Kunststoff bestehende Eimer nimmt 10-20 Mikrofaser-Feuchtwischmopps auf.
- Mit der Flüssigkeit für einen Nassmopp lassen sich 23 m² reinigen; mit einem vollständig befüllten Eimer (20 Mopps) lassen sich bis zu 450 m² reinigen.
- Sicher für MRT-Räume.

#### Top Down Desinfektionseimer

- Durch das Siebdesign können Anwender die Mopps effizient und ergonomisch anfeuchten.
- Nimmt bis zu 16 doppelseitige Mikrofaser-Mopps auf (s. Seite 54 für Mopp-Informationen).
- Trägt bei Verwendung frischer Mopps für jeden Raum oder Bereich zur Verringerung von Kreuzkontaminationen bei.
- Sicher für MRT-Räume.
- Bestens geeignet für doppelseitige Mikrofaser-Mopps.

Neu!

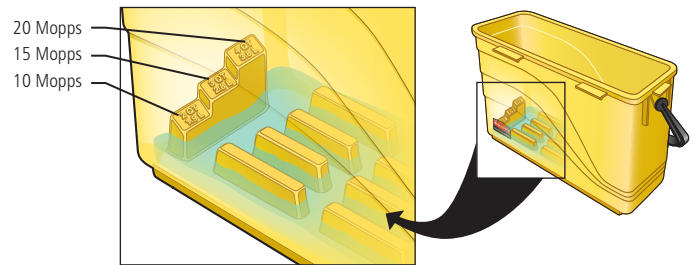

Die Eimerkonstruktion verhindert eine Übersättigung der Mikrofaser-mopps. Die eingeformte, große Füllskala erleichtert das Abmessen von Reinigungs- und Desinfektionslösungen vor dem Einsetzen der Mopps.

#### VERWENDEN DES TOP DOWN DESINFektionSEIMERS

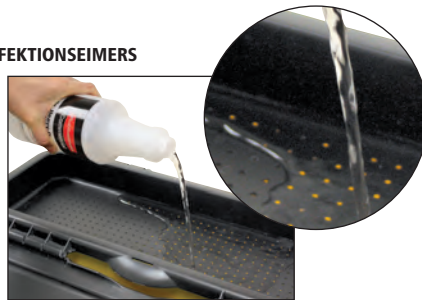

1. Falten Sie den Mopp auf die Hälfte, mit der Wischoberfläche nach innen. Setzen Sie den gefalteten Mopp vertikal in den Eimer ein.
2. Gießen Sie das Desinfektionsmittel über das Sieb, um die Mopps gleichmäßig zu befeuchten.



Neu!

Art.	Farbcode	Beschreibung	Material	Abmessungen	Farbe	VE
FGQ95088	YEL	Desinfektionseimer	Polypropylen	63.8 x 22.4 x 31.0 cm		1
1863892		Top Down Desinfektionseimer	Polypropylen	63.8 x 22.4 x 31.0 cm		3
1971802		Desinfektionseimer	Polypropylen	60.6 x 24.1 x 34.6 cm		3

### Fahreimer mit Ausdrückgitter

- Für die Nassreinigung oder intensive Feuchtreinigung.
- Das Ausdrückgitter ermöglicht ein einfaches, "berührungsfreies" Auswringen.
- Für Mikrofaser-Flachmopps mit einer maximalen Breite von 46 cm.
- Abdruckfreie Laufrollen.
- Bodenablass für schnelle Entleerung.



Spezielle, eingeformte Waschbrett-Oberfläche für einfaches Entfernen von anhaftendem Schmutz am Mopp vor dem Auswringen.



Art.	Farbcode	Beschreibung	Material	Abmessungen	Farbe	VE
FGQ90088	YEL	Fahreimer mit Ausdrücksieb	Polypropylen	66.5 x 36.8 x 40.9 cm		1



**Rubbermaid HYGEN™  
Mikrofaser-Staubmopps**

Branchenweit die beste Staubwischlösung mit Zickzack-Streifen und höherer Florschlinge am Ende zur Aufnahme von mehr Staub und Schmutz.



- Premium-Florschlinge verringert Fusselbildung und verbessert die Staubaufnahme.
- Waschbar bei bis zu 90°C für eine bleichmittelfreie Desinfektion.
- Halterungen und Stiele finden Sie auf den Seiten 57 - 58.

- Microfibre
- Polyester
- Dust Retention

**63% MICROFIBRE  
37% POLYESTER**

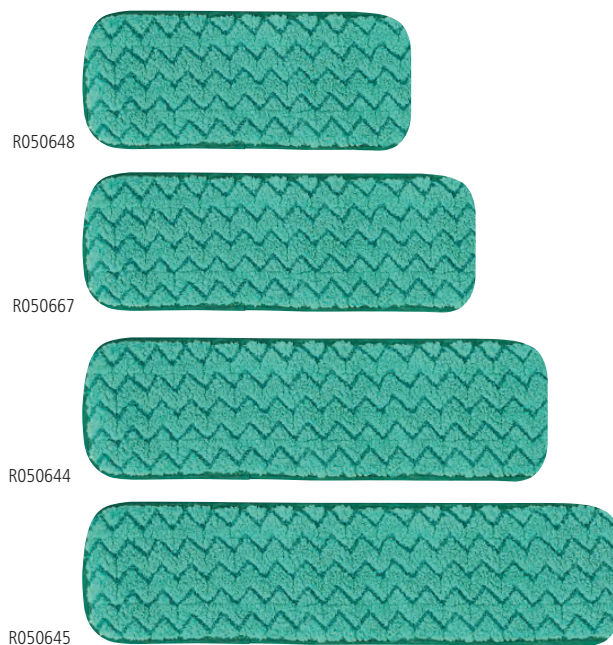

Art.	Beschreibung	Material	Abmessungen	Farbe	VE	Geeignet für MRT-Räume
R050648	Mikrofaser-Staubmopp 40 cm	Mikrofaser	40,0 x 14,0 x 1,6 cm		10	
R050667	Mikrofaser-Staubmopp 60 cm	Mikrofaser	60,0 x 14,0 x 1,6 cm		12	✓
R050644	Mikrofaser-Staubmopp 90 cm	Mikrofaser	90,0 x 14,0 x 1,6 cm		12	✓
R050645	Mikrofaser-Staubmopp 120 cm	Mikrofaser	120,0 x 14,0 x 1,6 cm		12	✓



### Flexibles HYGEN™-Staubmopp-Set



#### Flexibler HYGEN™-Staubmopp von Rubbermaid

- Klettverschluss und Elastikband gewährleisten gute Befestigung des Überzugs.
- Schnellverbindungsmechanismus verwandelt den Handmopp in ein ausziehbares Reinigungsgerät.
- Der Teleskopstiel ist auf Seite 58 beschrieben.

#### FGQ8500BK00 – Flexibles Rubbermaid HYGEN™ Staubmopp-Set.

- Kann nur TROCKEN verwendet werden.
- 100% stumpfe Mikrofaser.
- Extrem lange Lebensdauer – die Überzüge vertragen 500 Waschgänge bei 95°C und 500 Trocknungsgänge bei 60°C, bzw. 200 Durchgänge mit Bleichmittel.

#### FGQ85200WH00 – Flexibles Rubbermaid HYGEN™ Hochleistungs-Staubmopp-Set.

- Kann TROCKEN oder FEUCHT verwendet werden.
- Für stärker verschmutzte Bereiche und zur Entfernung von Haaren.
- Extrem lange Lebensdauer – die Überzüge vertragen 500 Waschgänge bei 95°C und 500 Trocknungsgänge bei 60°C, bzw. 200 Durchgänge mit Bleichmittel.

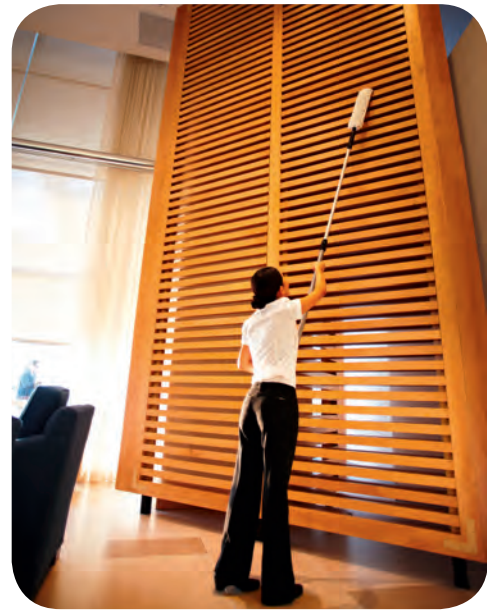

Flexiblen Wandstaubmopp mit Teleskopstiel verbinden (siehe S. 58).



Art.	Farbcode	Beschreibung	Material	Abmessungen	Farbe	VE	Geeignet für MRT-Räume
FGQ85000	BK00	Flexibles Rubbermaid HYGEN Staubmopp-Set	Mikrofaser	72.5 x 5.7 x 1.0 cm	■	6	✓
FGQ85100	GR00	Ersatz-Mikrofaserüberzug für Staubmopp	Mikrofaser	53.0 x 8.0 x 2.5 cm	■	6	✓
FGQ85200	WH00	Flexibles Rubbermaid HYGEN Hochleistungs-Staubmopp-Set	Mikrofaser	72.5 x 5.7 x 1.0 cm	□	6	✓
FGQ85300	WH00	Ersatz-Hochleistungs-Mikrofaserüberzug für Staubmopp	Mikrofaser	53.0 x 8.0 x 2.5 cm	□	6	✓
1940380		Hochleistungs-Staubmoppset (enthält 1x Kurzer Teleskopstiel FGQ74500YL00, 1x Flexibler Staubmopp FGQ85200WH00 und 2x Ersatzüberzug mit Hochleistungs-Mikrofaser FGQ85300WH00)	Mikrofaser	75.5 x 5.7 x 1.0 cm	□	1	✓

### Rubbermaid HYGEN™ Flexibler Halter

Schnellere und effektivere Reinigung mit dem flexiblen Halter von Rubbermaid Hygen™. Die Halterung passt sich an gewölbte Oberflächen an, zur bessern Aufnahme von Schmutz und Fremdkörpern.



- Die flexible Halterung passt sich auch unebenen Flächen an.
- 4 spezielle Mopps für alle Reinigungsanforderungen.
- Die patentierte Bogenform fördert Schmutz, Haare und Fremdkörper für eine bessere Aufnahme in die Mitte.
- Der geschützte, flexible Verbundstoff bricht und splittert selbst bei der Verwendung mit Bleiche oder Peroxid nicht.
- Zur Verwendung in der Hand oder mit Rubbermaid HYGEN™ Quick-Connect-Stielen und Teleskopstielen, hervorragend für die Reinigung von schwer zu erreichenden Oberflächen (siehe Seite 58).
- Bis zu 500 Waschgänge ohne bzw. 200 Waschgänge mit Bleichmittel\*.



Besserer Oberflächenkontakt. Der flexible Mopphalter passt sich der Form der zu reinigenden Oberfläche an.



Die flexible Halterung bietet einen besseren Oberflächenkontakt für eine effizientere Reinigung.

FGQ85500BK00



Die patentierte Bogenform fördert Schmutz, Haare und Fremdkörper für eine bessere Reinigung in die Mitte.

#### GESCHÜTZTER FLEXIBLER VERBUNDSTOFF

- Bricht und splittert selbst bei der Verwendung mit Bleichmittel oder Peroxid nicht.



- Als Handgerät oder mit allen Rubbermaid Quick-Connect-Stielen verwendbar.



WASCHBAR BEI BIS ZU  
**90°C**  
FÜR EINE BLEICHMITTELFREIE  
WÄSCHE



FGQ89100BL00  
FEUCHTREINIGUNGS-  
ÜBERZUG FÜR FLEXIBLEN HALTER  
Für allgemeine Feuchtreinigung  
mit oder ohne Chemikalien.

FGQ86100WH00  
HOCHLEISTUNGS-STAUÜBERZUG  
FÜR FLEXIBLEN HALTER  
Kann trocken oder feucht verwendet  
werden.

FGQ87100BL00  
LASREINIGUNGSÜBERZUG FÜR  
FLEXIBLEN HALTER  
Speziell entwickelt für streifenfreie  
Glasreinigung.

FGQ88100YL00 SCHRUBBERÜBERZUG  
FÜR FLEXIBLEN HALTER  
Schrubberstreifen reinigen hartnäckige  
Schmutz und Seifenschaum -Reste auf  
Badewannenflächen und Fliesen.

Art.	Farbcode	Beschreibung	Material	Abmessungen	Farbe	VE	Geeignet für MRT-Räume
FGQ85500	BK00	Flexibler Halter	Nylon	28.0 x 11.0 cm	■	6	✓
FGQ89100	BL00	Mikrofaser-Feuchtreinigungsüberzug für flexiblen Halter	Mikrofaser	29.0 x 12.0 cm	■	12	✓
FGQ86100	WH00	Mikrofaser Hochleistungs-Staubüberzug für flexiblen Halter	Mikrofaser	29.0 x 12.0 cm	□	12	✓
FGQ87100	BL00	Mikrofaser-Glasreinigungsüberzug für flexiblen Halter	Mikrofaser	29.0 x 12.0 cm	■	12	✓
FGQ88100	YL00	Mikrofaser-Schrubberüberzug für flexiblen Halter	Mikrofaser	29.0 x 12.0 cm	■	12	✓
1940379		Hochleistungs-Reinigungsset (enthält 1x Kurzer Teleskopstiel FGQ74500YL00, 1x Flexibler Halter FGQ85500BK00, 3x Glasreinigungsüberzug für flexiblen Halter FGQ87100BL00 und 3x Feuchtreinigungsüberzug für flexiblen Halter FGQ89100BL00)	Mikrofaser	Opened 101.6 x 28.0 cm	■	1	✓

\* basierend auf internen Tests

### Rubbermaid HYGEN™ Quick-Connect-Halter

Quick-Connect-Halter haben ein flaches Profil und passen leicht unter Möbel und Geräte. Die Trapezform verbessert die Reinigungsleistung in Ecken und anderen schwer zugänglichen Bereichen.

- Leichte Aluminiumbauweise, sicher für MRT-Räume.
- Alle Rubbermaid HYGEN™ Mikrofaser-Feuchtwisch- und Staubmopps werden mittels austauschbarer Klettstreifen befestigt.
- Abgerundete Kunststoff-Endkappen schützen Wände und Möbel.

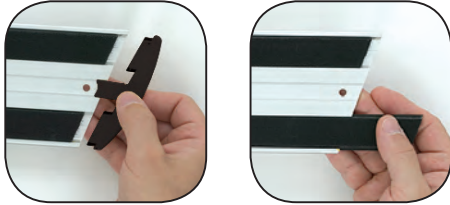

Sichere Befestigung des Überzugs. Die Aluminium-Rahmen verfügen an der Unterseite über austauschbare Klettstreifen zur Befestigung der Überzüge. Die austauschbaren Streifen werden in Kanäle geschoben und durch abnehmbare Endkappen gesichert. Die Klettstreifen und Endkappen sind als Ersatzteile erhältlich.



Schneller und einfacher Mopp- und Halterwechsel in nur einem Schritt dank des Quick-Connect-Mechanismus.

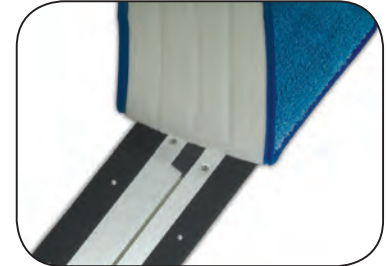

Endkappen 1791803



Klettstreifen R034546



FGQ57000YL00 Quick-Connect-Halter mit Abzieher.

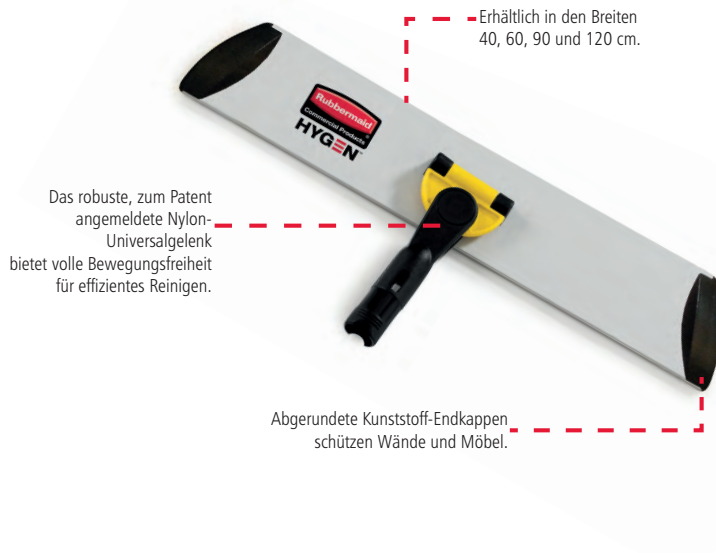

FGQ58000YL00

FGQ59000YL00

Ref.	Farbcode	Beschreibung	Material	Maße	Farbe	VE	Geignet für MRT-Räume
R034562		Aluminiumhalter mit Klettstreifen 40 cm	Aluminium	40,0 x 9,0 x 3,8 cm	■	10	✓
FGQ57000	YL00	Aluminiumhalter mit Klettstreifen und Abzieherring 60 cm	Aluminium	61,0 x 11,3 x 3,8 cm	■	6	✓
FGQ58000	YL00	Aluminiumhalter mit Klettstreifen 90 cm	Aluminium	91,5 x 9,0 x 3,8 cm	■	6	✓
FGQ59000	YL00	Aluminiumhalter mit Klettverschluss 120 cm	Aluminium	122,0 x 90 x 3,9 cm	■	6	✓



**Rubbermaid HYGEN™**

**Quick-Connect Stiele und Teleskopstiele**

Rubbermaid HYGEN™ Quick-Connect Stiele und Teleskopstiele machen die Reinigung in jedem Bereich Ihrer Einrichtung effizienter. Der Quick-Connect-Mechanismus ermöglicht einen einfachen, Zeit sparenden Wechsel des Halters.

- Leichte Aluminiumbauweise, sicher für MRT-Räume.
- Stiele erhältlich in gerader oder ergonomisch gekrümmter Ausführung (von 115 cm bis 186 cm anpassbar).
- Die Teleskopstiele lassen sich bis zu 548,6 cm herausziehen, wodurch die Reinigung von hoch gelegenen Bereichen zum Kinderspiel wird.



FGQ74500YL00 Ausziehbar von 50,8 cm auf 101,6 cm.



1863883 Ausziehbar von 50,8 cm auf 101,6 cm



FGQ75500YL00 Ausziehbar von 121,9 cm auf 182,9 cm.



1863882 Gerader Teleskopstiel 121,9 – 182,9 cm



FGQ75000YL00



FGQ760000000



R034573



FGQ77500YL00 Ausziehbar von 182,9 cm auf 548,6 cm!



**RUTSCHFESTE SPITZE**

- Die rutschfesten Kappen verhindern ein Abrutschen und Hinfallen des Stiels, wenn dieser an eine Wand angelehnt ist (Standard an allen Quick-Connect-Stielen und -Teleskopstielen).

**GROSSER, KOMFORTABLER GRIFF**

- Bietet eine größere Stabilität bei der Reinigung von hoch gelegenen Bereichen mit dem Teleskopstiel.

**RUBBERMAID HYGEN™**

- Halterungen und Stiele enthalten nicht magnetisches Aluminium und sind für MRT-Räume geeignet.



Kann auch wie ein Staubsauger (Vor-/Rückwärtsbewegung) verwendet werden.



Der speziell geformte Griff und die ergonomische Krümmung minimieren ungünstige Haltungen.

Ref.	Farbcode	Beschreibung	Material	Maße	Farbe	VE	Geeignet für MRT-Räume
FGQ75000	YL00	Herkömmlicher Moppstiel 147 cm	Aluminium	147 x ø 2,1 cm	■	6	✓
FGQ760000000		Ergonomischer Teleskop-Moppstiel 115 – 186 cm	Aluminium	geöffnet: 186,0 x ø 3,0 / geschlossen: 115,0 x ø 3,0 cm	■	6	✓
R034573		Ergonomischer Teleskop-Moppstiel 115 – 186 cm	Aluminium	geöffnet: 186,0 x ø 3,0 / geschlossen: 115,0 x ø 3,0 cm	■	6	✓
FGQ74500	YL00	Kurzer Teleskopstiel 50,8–101 cm	Aluminium	geöffnet: 101,6 x ø 5,1 / geschlossen: 50,8 x ø 5,1 cm	■	6	✓
FGQ75500	YL00	Gerader Teleskopstiel 121,9 – 182,9 cm	Aluminium	geöffnet: 182,9 x ø 5,3 / geschlossen: 121,9 x ø 5,3 cm	■	6	✓
FGQ77500	YL00	Langer Teleskopstiel 182,9–548,6 cm	Aluminium	geöffnet: 548,6 x ø 5,3 / geschlossen: 182,9 x ø 5,3 cm	■	6	✓
1863882		Gerader Teleskopstiel 106,7 – 182,9 cm, grau	Aluminium	106,7 x 13,8 x 9,5 cm	■	6	✓
1863883		Kurzer Teleskopstiel 50,8–101 cm, grau	Aluminium	50,8 x 5,1 x 5,1 cm	■	6	✓

## Rubbermaid Mikrofasertücher

### Rubbermaid HYGEN™ Mikrofasertücher

Die branchenführenden Mikrofasertücher enthalten eine patentierte Zickzack-Schrubber-Streifenstruktur und bestehen aus hochwertigem Gewirk, das eine höhere Absorptionsfähigkeit und Aufnahme von Fremdkörpern gewährleistet.

- Doppelte Webkanten bieten Haltbarkeit und Formbeständigkeit.
- Bis zu **500 Waschgänge** ohne bzw. **200 Waschgänge** mit Bleichmittel.
- Waschbar bei bis zu 90°C für eine bleichmittelfreie Desinfektion.
- Farbcodiert für allgemeine oder Sonderanwendungen.
- Glattes, blaues Gewebe für die fusselfreie Reinigung von Glas und polierten Oberflächen.

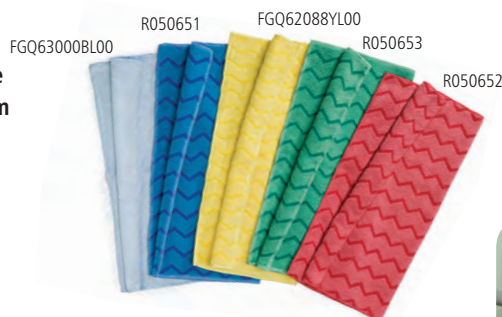

Mikrofasertücher – Gelbe, rote, grüne und blaue Tücher für die Reinigung nach Bereichen oder Aufgaben.



ENTFERNT  
NACHWEISLICH  
**99.9%**  
DER MIKROORGANISMENS

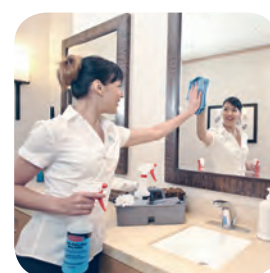

### Rubbermaid Professional Mikrofasertücher

Wo Reinigungskraft und Produktivität zusammen treffen!

Rubbermaid Professional Mikrofasertücher sind die ideale Lösung für professionelle Anwendungen. Mit der Reinigungswirkung von gesplitteten Mikrofasern und einer längeren Lebensdauer halten diese Tücher die Kosten Ihrer Reinigungsarbeiten wettbewerbsfähig.

Bewährte Haltbarkeit / Leistung:

- Split-Mikrofaser
- Bis zu 250 mal waschbar, bzw. 100 mal mit Bleichmittel (basierend auf internen Tests)
- Reinigt besser & hält länger
- Höchste Absorptionsfähigkeit
- Kostengünstige Alternative mit herausragender Reinigungsleistung



Art.	Farbcode	Beschreibung	Material	Abmessungen	Farbe	VE	Geeignet für MRT-Räume
FGQ63000	BL00	HYGEN™ Mikrofaser-Glastuch	Mikrofaser	40.6 x 40.6 x 0.2 cm	Blue	12	✓
R050651		HYGEN™ Mikrofaser-tuch blau	Mikrofaser	40.6 x 40.6 x 0.2 cm	Blue	12	✓
FGQ62088	YL00	HYGEN™ Mikrofaser-tuch gelb	Mikrofaser	40.6 x 40.6 x 0.2 cm	Yellow	12	✓
R050653		HYGEN™ Mikrofaser-tuch grün	Mikrofaser	40.6 x 40.6 x 0.2 cm	Green	12	✓
R050652		HYGEN™ Mikrofaser-tuch rot	Mikrofaser	40.6 x 40.6 x 0.2 cm	Red	12	✓
1865827		Professional Mikrofaser-tuch rot	Mikrofaser	40.6 x 40.6 cm	Red	120	✓
1865828		Professional Mikrofaser-tuch grün	Mikrofaser	40.6 x 40.6 cm	Green	120	✓
1865829		Professional Mikrofaser-tuch blau	Mikrofaser	40.6 x 40.6 cm	Blue	120	✓
1865830		Professional Mikrofaser-tuch gelb	Mikrofaser	40.6 x 40.6 cm	Yellow	120	✓

### Rubbermaid HYGEN™ Mikrofaser- Handschuhe

Doppelseitige Handschuhe erleichtern die Reinigung von Hohlräumen und unregelmäßigen Oberflächen.

- Perfekt geeignet zur Reinigung von Glas und Chrom, die Allzweck- Feuchtreinigung und trockenes Abstauben.
- Zur Steigerung der Effizienz paarweise verwenden.

#### Mikrofaser-Handschuhe

Zur Reinigung von Glas und Chrom, zur Allzweckreinigung und zum trockenen Abstauben.



ENTFERNT  
NACHWEISLICH  
**99.9%**  
DER MIKROORGANISMENS



### Waschnetz

- Dank des Verschlusssystems bleiben die Überzüge und Tücher sicher im Netz.
- Trägt zum Schutz der Mopps und sonstigen Reinigungsutensilien während der Wäsche bei.

Art.	Farbcode	Beschreibung	Material	Abmessungen	Farbe	VE	Geeignet für MRT-Räume
FGQ65000	GR00	Mikrofaser-Allzweckhandschuh mit Daumen	Mikrofaser	27.9 x 19.0 x 1.0 cm	Green	12	✓
FGQ65100	BL00	Mikrofaser-Glas-/Spiegelhandschuh mit Daumen	Mikrofaser	29.7 x 19.0 x 1.0 cm	Blue	12	✓
FGQ65200	GR00	Mikrofaser-Staubhandschuh mit Daumen	Mikrofaser	30.2 x 19.0 x 1.0 cm	Green	6	✓
FGU21000	WH00	Waschnetz		61.0 x 91.4 cm	White	12	

## FLACH- UND FALTMOPPSYSTEM

Eine komplette Reihe von Mopphaltern und Mopps zur Desinfektion und Reinigung.

### Stiel

- Aluminiumstiel für alle Mopphalter.

### Mopphalter

- Alle Mopphalter sind aus nicht porösem Kunststoff zur leichten Reinigung.
- Alle Halter haben ein Drehgelenk (360°).
- Einfaches Öffnen des Mopphalters durch roten Step-On Knopf.

#### R050839 – SaniQuick-Mopphalter: Für Mopps mit Laschen

- Länge: 45 cm für mehr Produktivität.
- Mopp bleibt am Halter.
- Einfaches Lösen des Mopps nach dem Gebrauch durch roten Feststellknopf und Öffnen Klemmbügel.



R050839 + R030754 + R001531



R050839 + R030754



R001531



#### R050840 – Bi Power-Mopphalter: für Mopps mit Laschen und Taschen

- Zur Hälfte zusammenklappbar (für Mopps mit Taschen) oder vollständig zusammenklappbar (für Mopps mit Laschen) zum Auswaschen und Auspressen oder einen mühelosen Moppwechsel.



R050840 + R030753 + R001531



R050840 + R030753 + R001531



R050840 + R030753

### So verwenden Sie den Bi Power-Mopphalter

Wählen Sie die Mopphalter-Auslösung abhängig von der Verwendung



Mit LASCHEN – für ALLGEMEINE REINIGUNGSZWECKE in Bereichen mit niedrigem Risiko



Mit TASCHEN – zur DESINFEKTION in Umgebungen mit hohem Risiko

#### R050842 – Step-Mopphalter: Für Mopps mit Taschen

- Länge: 50 cm.
- Der Mopp kann nach jedem Gebrauch einfach gewechselt werden.
- Einfaches Lösen des Mopps nach dem Gebrauch durch roten Step-On Knopf.



R050842 + R050261 + R001531

Art.	Beschreibung	Material	Abmessungen	Für Mopphalter Art.	Farbe	VE
R050839	SaniQuick-Mopphalter	Polypropylen	45 x 13 cm	R030754, R050257, R050258	■	10
R050840	BiPower-Mopphalter	Polypropylen	40 x 10 cm	R050259, R050260, R030753	■	10
R050842	Step-Mopphalter	Polypropylen	50 x 13 cm	R050261, R050262	■	10
R001531	Stiel	Aluminium	ø 2,35 x 139 cm		■	25



FLACHMOPPS – REINIGUNG GROSSER OBERFLÄCHEN

Mikrofaser mopps

- Mikrofaser nehmen Staub, Schmutz und Allergene besser auf als jedes andere Reinigungsmaterial.
- R030754 mit Laschen ist perfekt für allgemeine Reinigungszwecke und passt auf die Halterung R050839.
- R030753 mit Taschen und Laschen: ideal zur Desinfektion, passt auf Halter R050840.
- Maximale Waschtemperatur: 90°C.



R030754 + R050839

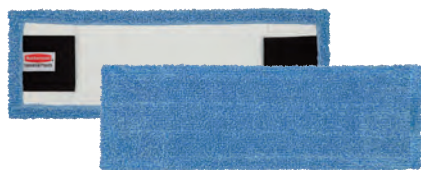

R030753

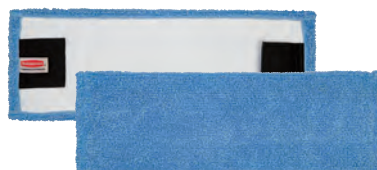

R030754

**BEI VERWENDUNG ZUR NASSREINIGUNG:**  
Kombinieren Sie Combo Bravo Bucket oder Sani Duo mit der Standardpresse und dem PressenReduziereinsatz R001589 (siehe Seite 65).

Art.	Beschreibung	Material	Abmessungen	Gewicht	Für Mopphalter Art.	Farbe	VE
R030754	Reinigungsmopp mit Laschen	Mikrofaser	47.5 x 16.5 cm	119 g	R050839		50
R030753	Reinigungs-/Desinfektionsmopp mit Laschen und Taschen	Mikrofaser	43.5 x 14.0 cm	113 g	R050840		50

Baumwoll-Flachmopps

- Webkanten und Halteband verhindern Ausfransen; Leistung "wie neu" nach jedem Waschgang.
- 4-fädiges Garn aus Baumwolle und Synthetik vermeidet das Einlaufen des Materials.
- Antimikrobieller Schutz erhöht die Lebensdauer des Mopps und bietet maximale Hygiene durch die Vermeidung des Wachstums von Mikroorganismen.
- Bei Verwendung zur Nassreinigung: Die Standardpresse im Combo Bravo Bucket oder dem Sani Duo mit dem Reduziereinsatz R001581 sind hier das ideale Werkzeug.
- Bei Verwendung zur Feuchtreinigung: Kombinieren Sie den Combo Bravo Bucket oder den Sani Duo mit der Rollpresse.



R050257



R050258



R050259



R050260



R050262

Art.	Beschreibung	Material	Abmessungen	Für Mopphalter Art.	Farbe	VE
R050257	Sani-Mopp	Baumwolle	46,0 x 17,0 cm	R050839	<input type="checkbox"/>	50
R050258	Antimikrobieller Sani Mopp	Antimikrobielles Mischgewebe	46,0 x 17,0 cm	R050839	<input checked="" type="checkbox"/>	50
R050259	Antimikrobieller Sani Mopp	Antimikrobielles Mischgewebe	41,0 x 14,0 cm	R050840	<input checked="" type="checkbox"/>	50
R050260	Antimikrobieller Step Mopp	Antimikrobielles Mischgewebe	41,0 x 14,0 cm	R050840	<input checked="" type="checkbox"/>	50
R050262	Antimikrobieller Step Mopp	Antimikrobielles Mischgewebe	51,0 x 17,0 cm	R050841	<input type="checkbox"/>	50

### Web Foot® Mikrofaser-Fransenmopps

Entwickelt für größeren Bodenkontakt und verbesserte Aufnahmefähigkeit.

- Hergestellt aus einer Mischung aus Mikrofaser-Endlos Garn und Polyester.
- Dreimal so lange Haltbarkeit wie Mopps mit herkömmlicher Struktur und Lebensdauer, über dreimal so viele Waschgänge.
- Höhere Absorptionsfähigkeit und bessere Auswringeigenschaften.
- Röhrenförmige Struktur verringert den Widerstand und steigert so die Produktivität.
- Hält 200 Waschgänge mit Bleichmittel in 90°C heißem Wasser.
- Reinigt 54% schneller als Standard-Baumwoll-Mopps.
- Ideal bei Kombination mit der Standardpresse und dem Sani Duo oder dem Combo Bravo Bucket (siehe Seite 65).



#### RUBBERMAID WEB FOOT® MIKROFASERMOPPS BIETEN DANK FÜHRENDEN MIKROFASER-SPLITGARNES MAXIMALE REINIGUNGSLEISTUNG.



##### BAUMWOLLFASER

- Baumwollfasern sind zu groß für die Reinigung von Spalten, in denen sich Bakterien, Sporen und Viren verstecken.
- Tests belegen, dass Baumwollfasern nur 65% dieser Verunreinigungen beseitigen.



##### HERKÖMLICHE, NICHT GESPALTENE MIKROFASER

- Obwohl nur halb so groß wie Baumwollfasern, ist die nicht gespaltene Mikrofaser noch immer nicht fein genug für eine effektive Entfernung.
- Tests beweisen, dass nicht gespaltene Mikrofaser ebenfalls Verschmutzungen zurücklassen.

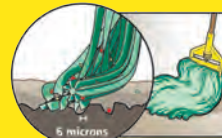

##### RUBBERMAID SPLIT-MIKROFASER

- Die außergewöhnlich feine, hochwertige Splitmikrofaser von Rubbermaid dringt in mikroskopisch kleine Hohlräume ein, die Baumwoll- und nicht gespaltene Mikrofaser nicht erreichen können.
- Tests belegen, dass die Rubbermaid Splitmikrofaser 95% der Verunreinigungen erfasst, aufnimmt und entfernt.

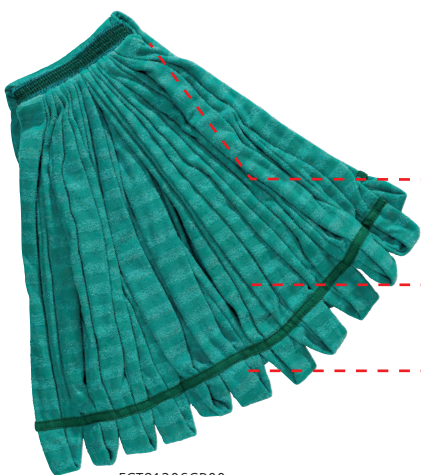

FGT81206GR00

##### STRAPAZIERFÄHIGES KOPFBAND

PVC-beschichtetes Kopfband mit Netzstruktur für längere Haltbarkeit.

##### BLEICHMITTELRESISTENT

beim Waschen und bei der Nutzung.

##### HALTEBAND MIT DOPPELNAHT

Erhöht die Haltbarkeit und vermeidet ein Ausfransen.

Verwendbar mit Stiel FGH14600

Art.	Farbcode	Beschreibung	Material	Gewicht	Farbe	VE
FGT81206	GR00	Web Foot® Mikrofaser-Fransenmopp	Mikrofaser	400 g	■	6

### Web Foot® Mikrofaser-Spaghetti-Mopps

Äußerst strapazier- und aufnahmefähig für extra lange Haltbarkeit des Mopps.

- Hergestellt aus einer Mischung aus Mikrofaser-Endlos Garn und antimikrobiellem Garn.
- Vorgewaschen und vorgeschrunpft.
- Doppelt so lange Haltbarkeit wie Mopps mit herkömmlicher Struktur und Lebensdauer über zweimal so viele Waschgänge.
- Recycelte Bestandteile: 21% aus der Industrie stammende Baumwolle und 28% PET-Kunststoffe.
- Kompatibel mit allen herkömmlichen Feuchtmopp-Stielen und Haltern.
- Ideal bei Kombination mit der Standardpresse, dem Einzel- und Doppeleimer und dem Combo Bravo bucket oder dem Sani Duo.

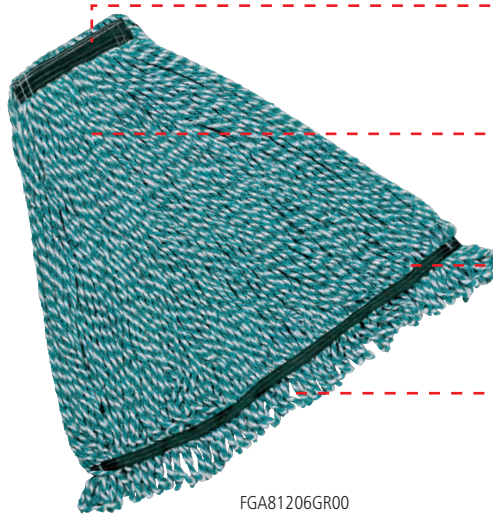

FGA81206GR00

##### STRAPAZIERFÄHIGES KOPFBAND

PVC-beschichtetes Kopfband mit Netzstruktur für längere Haltbarkeit.

##### KEIN SCHRUMPFEN

vorgewaschen und vorgeschrunpft für lang anhaltende Leistung.

##### HALTEBAND MIT DOPPELNAHT

für erhöhte Haltbarkeit und zahlreiche Waschgänge.

##### WEBKANTEN-MISCHGARN

Bietet höhere Absorptionsfähigkeit und bessere Auswringeigenschaften für schnelleres Abtrocknen der Böden und erhöhte Produktivität.



Verwendbar mit Stiel FGH14600

Art.	Farbcode	Beschreibung	Material	Gewicht	Farbe	VE
FGA81206	GR00	Web Foot® Mikrofaser-Spaghetti-Mopp	Mikrofaser	350 g	■	6

### Web Foot® Baumwoll-Nassmopps

- Die ausgewogene Mischung aus Baumwoll- und Synthetikfasern bietet eine bis zu fünffach höhere Aufnahmefähigkeit als Baumwollmopps.
- Die Webkante mit Drehergewebe verringert die Fusselbildung.
- Das gewebte Halteband deckt mehr Bodenfläche je Wischbewegung ab.
- Recycelte Bestandteile: Die farbigen Fasern bestehen aus 35% recycelter Baumwolle und 20% PET-Kunststoffen; die weißen Fasern bestehen aus 35% aus der Industrie stammender Baumwolle.
- Lieferung in platzsparender Verpackung.
- Verwendbar mit Stiel FGH14600.



**INTEGRIERTER ANTIMIKROBIELLER SCHUTZ**  
 Rubbermaid Commercial Products hat als erster Anbieter antimikrobielles Gewebe direkt im Moppgarn selbst versponnen. Web Foot® Mopps enthalten einen integrierten antimikrobiellen Schutz für hervorragende Leistung und Produktlebensdauer.



Art.	Farbcode	Beschreibung	Material	Gewicht	Farbe	VE
FGA11106	WH00, BL00	Web Foot® Nassmopps	Baumwolle	300 g	<input type="checkbox"/> <input checked="" type="checkbox"/>	6

### Spaghetti-Mopp mit Baumwollenden

- Hohe Aufnahmefähigkeit.
- Webkanten und Halteband verhindern Ausfransen; Leistung "wie neu" nach jedem Waschgang.
- 4-fädiges Garn, ausgewogene Baumwollmischung vermeidet das Einlaufen des Materials.
- Verwendbar mit Stiel FGH14600.



Art.	Beschreibung	Material	Gewicht	Farbe	VE
R014177	Spaghetti-Mopp	Baumwolle	400 g	<input type="checkbox"/>	25

### Nassmopp-Stiele

**Invader® Nassmopp-Stiele erleichtern die Entfernung und den Austausch von Moppköpfen.**

- Das Rändelrad des Invader® Side Gate-Stiels klemmt den Mopp fest ein; zur Verwendung mit Mopps mit 12,7 cm breiten Kopfbändern.
- 2 verschiedene Griffe erhältlich: Aluminium oder Glasfaser.



Art.	Farbcode	Beschreibung	Material	Abmessungen	Gewicht	Farbe	VE
FGH14600	BL00, GY00	Invader® Moppstiel	Polypropylen/Glasfaser	152.4 cm		<input checked="" type="checkbox"/> <input type="checkbox"/>	12



## WaveBrake® Moppwagen

Der WaveBrake® bietet Platz für alle Zubehörteile, die für die optimale Reinigung notwendig sind.



FG777700YEL



■ Die Presse mit mittigem Hebel kann mit Spaghetti- oder Flachmopps mit dem Pressen-Reduziereinsatz R050163 verwendet werden.

■ Der Schmutzwassereimer trennt Schmutz- von Frischwasser.

■ Der Eimer (33 L) lässt sich zum Entleeren leicht vom Rollwagen abnehmen.

■ Ergonomische Griffe für leichtes manovrieren.

■ Bietet Platz für zwei Warnschilder.

■ Der abnehmbare Maid-Caddy (Reinigungsbox) bietet Platz für zusätzliche Reinigungsmittel.

■ Zubehöreimer für Abfallsammlung oder als zusätzlicher Eimer für Wasser oder Reinigungsmittel.

■ Leise Laufrollen, ideal für geräuschempfindliche Umgebungen.

### Eingearbeitete Wellenbremse (WaveBrake®)

Diese neuartige Eimerform mit eingearbeiteter Wellenbremse (WaveBrake®) verringert die Wellenbewegung, wodurch Spitzer und Überschwappen weitestgehend verhindert werden.



## WaveBrake® Combos

Der WaveBrake®-Mopp-Eimer mit Presse verringert Spritzer; Resultat: sicherere Umgebung, sauberere Böden und erhöhte Produktivität.

- Hochleistungspresen mit seitlichem und mittigem Hebel.
- Aus hochwertigem Rohrstaahl und gegossenen Kunststoff.
- Schmutzwassertrennung (optional).



FG9C7400 WaveBrake® Schmutz-wassereimer.



FG758088YEL WaveBrake® Combo, Presse mit seitlichem Hebel.



R050163 Pressen-Reduziereinsatz.



FG757788YEL WaveBrake® Combo, Presse mit mittigem Hebel.

Art.	Farcode	Beschreibung	Material	Abmessungen	Kapazität	Farbe	VE
FG757788	YEL	WaveBrake® Combo, Presse mit mittigem Hebel	Stahl/Polypropylen	51.1 x 39.9 x 92.7 cm	33 l		1
FG757888	GRN, RED, BLUE	WaveBrake® Combo, Presse mit mittigem Hebel	Stahl/Polypropylen	51.1 x 39.9 x 92.7 cm	33 l		1
FG758088*	YEL	WaveBrake® Combo, Presse mit seitlichem Hebel	Stahl/Polypropylen	51.1 x 39.9 x 92.7 cm	33 l		1
FG777700	YEL	WaveBrake® Moppwagen	Stahl/Polypropylen	73.4 x 46.2 x 98.0 cm	33 l		1
R050163		WaveBrake® Pressen-Reduziereinsatz	Polyethylen	12.5 x 21.5 x 4.0 cm	-		2
FG9C7400	RED	WaveBrake® Schmutzwassereimer	Stahl/Polypropylen	35.8 x 25.2 x 35.8 cm	17 l		6

\* Nicht vorrätiger Artikel

## MOPPSYSTEM Einzeleimer-Combos

Einfachste Bestellung, eine Artikelnummer für Eimer und Presse.

- Leicht, einfach zu manövrieren, kompakt, platzsparend.
- Alle Eimer sind mit eingeformten Füllmarken ausgestattet.
- Erhältlich in 4 Farben zur leichteren Farbcodierung und Herabsetzung der Gefahr der Kreuzkontaminierung.
- Fassungsvermögen: 25 L.
- 4 abdruckfreie Kunststofflenkrollen.
- Der Wagen ist ideal für Spaghetti-Mopps.
- Kombinieren Sie für eine Nassreinigung mittels Flachmopps den Wagen mit dem Pressen-Reduziereinsatz R001589

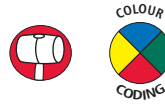

R001589



R014152

R014153

R014155

R014154

Art.	Beschreibung	Material	Abmessungen	Kapazität	Farbe	VE
R014155	Combo Bravo (25-L-Eimer + Presse)	Polypropylen		25 l	■	1
R014154	Combo Bravo (25-L-Eimer + Presse)	Polypropylen		25 l	■	1
R014153	Combo Bravo (25-L-Eimer + Presse)	Polypropylen		25 l	■	1
R014152	Combo Bravo (25-L-Eimer + Presse)	Polypropylen		25 l	■	1
R001589	Reduziereinsatz	Polypropylen	8,5 x 10 x 4 cm		■	10

## Doppeleimer-Combos

Doppeleimer zum Trennen von Reinigungslösung und Spülwasser für ein einfach zu verwendendes Reinigungssystem.

- 2 Eimer: Fassungsvermögen: 2 x 18 L (blau für Frischwasser und rot für Schmutzwasser).
- Rollwagen mit 4 leisen Lenkrollen.
- Presse und Eimer abnehmbar für einfachen Austausch oder zur Reinigung.
- Der Wagen R015111 ist ideal für Spaghetti-Mopps.
- Verwenden Sie zur Flachmoppreinigung den Wagen R015111 in Verbindung mit dem Pressen-Reduziereinsatz R001589.
- Optionaler Griff für verbesserte Ergonomie.



R001589



R015111

Art.	Beschreibung	Material	Abmessungen	Kapazität	Farbe	VE
R015111	Sani Duo + Presse	Polypropylen		2 x 18 L	■	1
R001589	Reduziereinsatz	Polypropylen	8,5 x 10 x 4 cm		■	10
R050795	Sani Duo + Wringer + Reduziereinsatz	Polypropylen			■	1

**PRESSEN**

**Presse mit mittigem Hebel**

- Hochleistungspressen für den professionellen Gebrauch.
- Haltbare Kunststoffausführung.
- Ideal für Spaghetti-Mopp bis 500 g.
- Für Flachmopps Reduziereinsatz R001589 verwenden.
- Kann mit Eimer für Combo Bravo oder mit Sani Duo-Eimer verwendet werden (siehe Seite 65).



R016921 / R016920 / R016922 / R016923

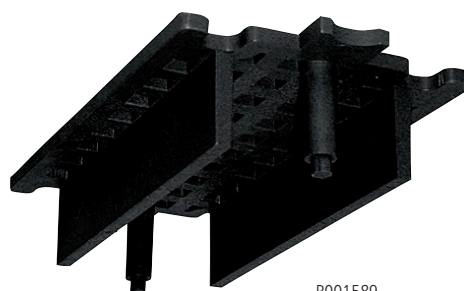

R001589

Art.	Beschreibung	Material	Abmessungen	Farbe	VE
R016923	Presse mit mittigem Hebel	Polypropylen/Metall	21,0 x 26,0 x 38,5 cm	■	3
R016920	Presse mit mittigem Hebel	Polypropylen/Metall	21,0 x 26,0 x 38,5 cm	■	3
R016921	Presse mit mittigem Hebel	Polypropylen/Metall	21,0 x 26,0 x 38,5 cm	■	3
R016922	Presse mit mittigem Hebel	Polypropylen/Metall	21,0 x 26,0 x 38,5 cm	■	3
R001589	Reduziereinsatz	Polypropylen	8,5 x 10,0 x 4,0 cm	■	10

**Eimer**

**Sortiment extrem langlebiger Kunststoff-Eimer mit vielseitigen Anwendungsmöglichkeiten**

- Die Eimer sind in unterschiedlichen Farben erhältlich, um eine Farbcodierung zu erleichtern.
- Erhältlich in verschiedenen Größen von 5 L bis 18 L.
- Der Brute-Eimer ist belastbar bis 11,3 kg.
- Die graue Tragehilfe 1880995 passt zu den meisten Reinigungswagen und hilft zusätzliche Reinigungsutensilien zu transportieren.



R050769 R050770 R0500771 R050768



FG262888GRAY

**Neu!**



1880995

Art.	Farbcode	Beschreibung	Material	Abmessungen	Kapazität	Farbe	VE
R050771 / R050769 / R050770 / R050768		5-l-Eimer mit Füllmarken	Polypropylen	22,0 x 20,5 x 21,5 cm	5 l	■ ■ ■ ■	10
FG262888	GRAY	Doppeleimer	Polypropylen	45.7 x 36.8 x 25.4 cm	18 l	■	6
1880995	GRAY	Tragehilfe	Polypropylene	38.7 x 28.6 x 4.4 cm	N/A	■	6



## Mechanische Kehrmaschinen

Ein komplettes Sortiment an gewerblichen Kehrmaschinen für harte Böden und Teppiche.



### AUSWAHLHILFE MECHANISCHE KEHRMASCHINEN

MECHANISCHE KEHRMASCHINENMERKMALE	FG421288BLA FLOOR AND CARPET	FG421388BLA DUAL ACTION	FG421588BLA BRUSHLESS MECHANICAL
Länge x Breite (box)	24,8 x 23,5 cm	28,6 x 24,8 cm	28,6 x 24,8 cm
Kehrbreite	16,5 cm	19,1 cm	19,1 cm
Anzahl an Bürsten	Eine	Zwei	Zwei (Walzen mit Gummiblätter)
Fassungsvermögen	0.4 l	0.6 l	0.6 l
Schmutzbehälter	Einer	Zwei	Zwei mit Sichtfenster
Eckbürsten	Ja	Ja	Ja
Stoßschutz vorne & hinten	Ja	Ja	Ja
Softgriff-Stiel	Ja	Ja	Ja
Stiellänge	101.6 cm	101.6 cm	101.6 cm
Stielbreite	1,6 cm	1,6 cm	1,6 cm
Ausführung	verzinkter Stahl	verzinkter Stahl	verzinkter Stahl
Komponenten	ABS-Kunststoff	ABS-Kunststoff	ABS-Kunststoff
Räder	Weichgummi	Weichgummi	Weichgummi

#### Boden- und Teppich-Kehrmaschine Geringere Größe für Arbeiten auf engstem Raum.

- Aus verzinktem Stahl und robustem ABS-Kunststoff.
- Effiziente Kehrbreite von 16,5 cm.
- Leicht zu öffnender Schmutzbehälter für müheloses Entleeren.
- Für blanke Fußböden oder Niederflorteppiche.



FG421288BLA

#### Doppelfunktions-Kehrmaschine Zwei Arten von Bürsten bieten maximale Reinigung und Vielseitigkeit.

- Aus verzinktem Stahl und robustem ABS-Kunststoff.
- Dualer Schmutzbehälter mit One-Touch-Reinigungstüren.
- Breite Kehrbreite von 19 cm mit Stoßschutz.
- Weichgummi-Räder und Bürsten entsprechend der Fußbodenoberfläche.
- Für große Fremdkörper sowie für kleinere Krümel und Schmutz.
- Für blanke Fußböden oder Niederflorteppiche.



FG421388BLA

#### Bürstenlose, mechanische Kehrmaschine Zwei Walzen mit Gummilippen bieten maximale Reinigung und Vielseitigkeit.

- Als die vielseitigste Kehrmaschine des Systems verfügt dieses Modell über abriebfeste Gummiblätter, die Staub, Schmutz und Verschüttungen effektiv von zahlreichen Fußbodenbelägen aufnehmen. Ideal für Foodservice-Anwendungen.
- Aus verzinktem Stahl und robustem ABS-Kunststoff.
- Geringes Profil für leichten Zugang unter und um Möbelstücke.
- Getöntes Fenster erlaubt Sichtkontrolle des Schmutzbehälters.
- Zwei Schmutzbehälter mit One-Touch-Entleerungstüren.
- Weichgummi-Räder gleiten leicht über Teppich, Vinyl, Fliesen, Holz und mehr.
- Breite Kehrbreite von 19 cm mit Stoßschutz.



FG421588BLA

Art.	Farbcode	Beschreibung	Abmessungen (Produkt)	Farbe	VE
FG421288	BLA	Boden- und Teppich-Kehrmaschine	24.1 cm x 20.3 cm x 111.8 cm	■	4
FG421388	BLA	Doppelfunktions-Kehrmaschine	26.7 cm x 24.1 cm x 111.8 cm	■	4
FG421588	BLA	Bürstenlose, mechanische Kehrmaschine	26.7 cm x 24.1 cm x 111.8 cm	■	4

## Lobby Pro® Standmüllschaufeln und Besen

Sortiment Standmüllschaufeln und passender Besen für jeden Bereich

- Ergonomische Müllschaufel FG200500.
- Müllschaufeln mit Griff, perfekt für die Entfernung von Verschmutzungen ohne ungesundes Bücken, zur Verwendung mit Lobby Besen.
- Strapazierfähige Laufräder hinten zur Erhöhung der Verschleißfestigkeit.
- FG253200 Standmüllschaufel mit selbstschließendem Deckel verdeckt unansehnlichen Schmutz.
- FG637400 Lobby Müllschaufelbesen, ideal für unzugängliche Ecken (Metallgriff mit Vinylüberzug).
- FG253500 optionale Verbindungsklammer, verbindet Standmüllschaufel und Besen für problemlose Lagerung und Transport.



FG253200BLA



FG253200BLA



FG200500CHAR



FG637400BLA - FG253500BLA - FG253200BLA



FG637400BLA



FG253100BLA

Art.	Farbcode	Beschreibung	Material	Abmessungen	Farbe	Pack
FG253100	BLA	Lobby Pro® Müllschaufel ohne Deckel	Polypropylene	32.4 x 28.6 x 12.7 cm	■	6
FG253200	BLA	Lobby Pro® Müllschaufel mit Deckel	Polypropylen	32.4 x 28.6 x 12.7 cm	■	6
FG253500	BLA	Verbindungsklammer	Polypropylen	3.2 x 3.2 x 10.2 cm	■	6
FG200500	CHAR	Kleine Müllschaufel	Polypropylen	31.1 x 21 x 6.7 cm	■	12
FG637400	BLA	Lobby Besen	Polypropylen	16 x 94 cm	■	6

## Lobby Pro® Standschaufel und Abzieher

Ermöglicht das kontaktfreie Entfernen von verschüttetem in flüssiger oder fester Form ohne Bücken.

- Die 2 Liter fassende Standmüllschaufel hat eine breite, abgechrägte Front, die ein Herauslaufen von Flüssigkeiten verhindert.
- Mit dem Abzieher wird der feste oder flüssige Abfall in die Schaufel befördert.
- Die auswechselbare Gummilippe an der Vorderseite der Schaufel verhindert, dass flüssiges bei unebenen Böden unter die Schaufel läuft.
- Eine Fußaussparung auf der Rückseite ermöglicht exakte Platzierung der Schaufel.
- Der Abzieher gewährleistet schnelle und effiziente Entfernung von verschüttetem in flüssiger oder fester Form von glatten oder rauen Oberflächen.
- Der Abzieher besteht aus weichem Moosgummi, der Halter aus verzinktem Metall.
- Der 116,8 cm lange Metallstiel sorgt für eine für eine leichte Handhabung ohne Bücken.



FG9M0100BLA

FG9M0000BLA



Art.	Farbcode	Beschreibung	Material	Abmessungen	Kapazität	Farbe	VE
FG9M0000	BLA	Lobby Pro® Standschaufel und Abzieher	Polypropylen	43.0 x 31.5 x 103.0 cm	2 l	■	4
FG9M0100	BLA	Abzieher	Gemischt	40.0 x 116.8 cm		■	4

### Mikrofaser-Reinigungswagen

Entwickelt zur Verbesserung der Hygiene in Umgebungen, die einen hohen Reinheitsgrad erfordern. Geeignet für alle Rubbermaid Mikrofaser-Reinigungslösungen.

- Einfache Trennung von schmutzigen und sauberen Mikrofaserempps.
- Zur Aufnahme von 2 Desinfektionseimern.
- Der Wagen ist ausgestattet mit: 4 farbcodierten Eimern, 2 gelben Ordnungsboxen, 1 Abfalldeckel und Staufach und 1 gelben Vinylsack mit hohem Fassungsvermögen.
- Zubehör für höhere Effizienz. Zubehör, siehe Seite 72-73.

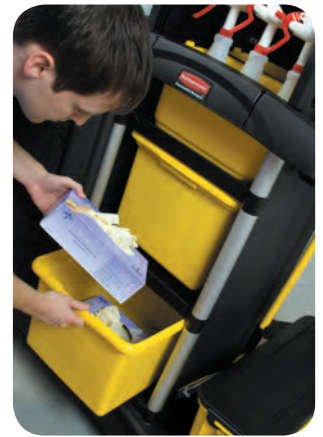
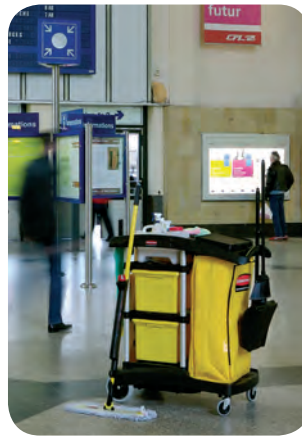

#### 4 FARBCODIERTE EIMER

Verhindern Sie Kreuzkontaminationen, indem Sie einem bestimmten Verwendungsbereich eine Farbe zuweisen.



FG9T83010000



ABFALLDECKEL UND STAUFACH

FG617900BLA

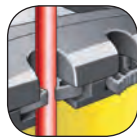

#### HALTERUNGEN FÜR STIELE UNTERSCHIEDLICHER GRÖSSEN

Neues System zur Befestigung von Moppaltern und Besen am Wagen.

#### 2 HAKEN (auf jeder Seite)

Zur Befestigung eines Brute Containers, Slim Jim Containers oder von Warnschildern (4 Stück).

#### MIKROFASER-MOPPHALTERAUFNAHME



#### PLATTFORM FÜR MIKROFASER-DESINFLEKTIONSEIMER

Plattform für einen voll gefüllten Mikrofaser-Desinfektionseimer.



LOBBY PRO™ MÜLLSCHAUFELHALTER

KOMFORTGRIFF



#### GROSSER VINYLSACK – 128 L

Wasserdichter Abfallsack mit verbessertem Reißverschluss. Andere Farben erhältlich- Säcke aus schwarzem Stoff (mit PVC ausgekleidet) oder aus rotem, blauem, grünem PVC. s. Zubehör Seite 72-73.



#### GROSSE PLATTFORM

Für Fahrer mit Abstoßgitter, WaveBrake® Combo-Eimer und Einzeleimer-Combo. Zur Aufnahme eines optionalen Slim Jim (FG354060 + 1956188) oder eines optionalen Brute Containers (FG263200).

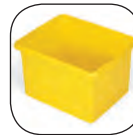

FG9T8400YEL

#### 2 ORDNUNGSBOXEN – 28 L

Ideal zum Trennen von sauberen und schmutzigen Mikrofaserempps. Von beiden Seiten ausziehbar.

#### ABDRUCKFREIE LAUFROLLEN

Abdruckfreie Laufrollen sorgen für eine leise Manövrierbarkeit in lärmempfindlichen Umgebungen. Rollen mit Feststellbremse erhältlich. s. Zubehör Seite 72-73.

Art.	Farbcode	Beschreibung	Material	Abmessungen	Farbe	VE
FG9T7400	BLA	Mikrofaser-Reinigungswagen	Polypropylen/Aluminium	122.6 x 55.9 x 111.8 cm	■	1



**High-Capacity-Reinigungswagen**  
Flexible Aufbewahrungslösung mit viel Stauraum zur Organisation Ihrer Werkzeuge

- Halterungen aus Gummi zur senkrechten Stielbefestigung.
- Umfasst zwei abnehmbare Sanitär-caddies – 9 L.
- Konstruktion aus rostfreiem und leicht zu reinigendem Aluminium und hoch widerstandsfähigem Kunststoff.
- Komfortabler Wagengriff zur leichten Handhabung des Wagens.
- Haken für bis zu vier Warnschilder.
- 2 Lenkrollen und 2 Laufrollen.
- Ausgestattet mit großem Vinylsack – 128 L (1966881).
- Lock'n go-Verbindung für WaveBrake-Eimer.
- Zubehör, siehe Seite 72-73.



**Sichere Mopp- und Besenaufbewahrung**

- Die innovativen Halterungen aus Gummi halten Stiele in jeder Position fest.



**Verschließbarer Türensatz**

- Der optionale verschließbare Türensatz FG9T8500 bietet zusätzliche Sicherheit.



**2 HAKEN**

Zur Befestigung eines Brute Containers oder von Warnschildern (4 Stück).



**GROSSER VINYLSACK – 128 L**

Wasserdichter Abfallsack mit verbessertem Reißverschluss.

**HALTERUNGEN FÜR STIELE UNTERSCHIEDLICHER GRÖSSEN**

Neues System zur Befestigung von Mopprahmen und Besen am Wagen.

**GROSSE PLATTFORM**

Für Fahreimer mit Abstoßgitter, WaveBrake™, Combo-Eimer und Einzeleimer-Combo.

**ABDRUCKFREIE LENKROLLEN.**

Abdruckfreie Lenkrollen für gute Manövrierbarkeit, ideal für lärmempfindliche Umgebungen. Kann umgebaut werden zu 4 Lenkrollen mit Feststellbremsen. Zubehör Seite 72-73.

Art.	Farbcode	Beschreibung	Material	Abmessungen	Farbe	VE
FG9T7200	BLA	High-Capacity-Wagen	Polypropylen/Aluminium	126.4 x 55.9 x 111.8 cm	■	1

**Rubbermaid HYGEN™**  
**High Security-Reinigungswagen**  
Eine sichere Systemlösung zur Reinigung in Gesundheitseinrichtungen

- Für alle Rubbermaid HYGEN™ Mikrofaserprodukte geeignet.
- Verschließbare Schranktüren, verschließbare Schutzabdeckung und Abfalldeckel.
- Stielhalterungen aus Gummi vorn und hinten.
- 2 leise Lenkrollen und 2 Laufrollen.
- Umfasst zwei abnehmbare Sanitär-caddies – 9 L.
- Konstruktion aus rostfreiem und leicht zu reinigendem Aluminium und Kunststoff.
- Komfortabler Wagengriff zur leichten Handhabung inkl. Lobby-Müllschaufel/ Staubsaugerhalter.
- Haken für bis zu vier Warnschilder.
- Zur Aufnahme von 2 Desinfektionseimern (FGQ95088).
- Ausgestattet mit großem Vinylsack – 128 l (1966881).
- Zubehör, siehe Seite 72-73.



Leise Lenk- und Laufrollen  
Die roten, leichten Lenk- und Laufrollen von Rubbermaid gewährleisten gleichmäßigen, ruhigen Betrieb.

FG9T7500BLA

Art.	Farbcode	Beschreibung	Material	Abmessungen	Farbe	VE
FG9T7500	BLA	High Security-Reinigungswagen	Polypropylen/Aluminium	122.5 x 55.9 x 135.9 cm	■	1

### Hausmeisterwagen 1860740

- Glatte, leicht zu reinigende Oberfläche.
- Inklusive gelbem Vinylsack mit Reißverschluss (92 l) für die einfache Abfallentsorgung (1966719).
- 4 Lenkrollen (10,2cm)
- Optionales, verschließbares Fach (FG618100), das Reinigungsmittel schützt und verbirgt.
- Vordere Plattform für einen Doppelleimer (R015111), einen Einzeleimer oder einen 121 l Brute Container (FG263200).
- In den Deckel integriertes Staufach für Werkzeuge oder Zubehör.
- Für optionales Zubehör, Seite 72-73.



1860740



1805985

### Hausmeisterwagen 1805985

- Gleiche Ausstattung wie Hausmeisterwagen 1860740, aber mit 2 feststehenden Rollen hinten (20,1cm) und 2 Lenkrollen (10,2 cm) vorne.

Art.	Beschreibung	Material	Abmessungen	Farbe	VE
1860740	Hausmeisterwagen mit Sack (4 Lenkrollen)	Polypropylen	116,8 x 55,2 x 97,5 cm	■	1
1805985	Hausmeisterwagen (2 feststehende Rollen/ 2 Lenkrollen)	Polypropylen	116,8 x 55,2 x 97,5 cm	■	1

### Triple-Capacity-Reinigungswagen

Maximieren Sie die Produktivität und senken Sie Arbeitskosten mit dem Triple-Capacity-Reinigungswagen. Dieser Wagen mit extrem hoher Kapazität ermöglicht eine Mehrfachtrennung für eine effiziente, günstige Sortierung. Individuell anpassbare Optionen unterstützen Recycling und umweltschonende Reinigung.

- Die Vinylsäcke mit hohem Fassungsvermögen von jeweils bis zu 128 L sind in den Farben Rot, Grün und Blau mit dem Universal-Recyclingsymbol und Gelb für Restmüll erhältlich (Säcke sind separat zu bestellen).
- Ergonomische Schiebegriffe mit integrierten Stielhalterungen.
- Konstruktion aus rostfreiem und leicht zu reinigendem Aluminium und hoch widerstandsfähigem Kunststoff.
- 2 Lenkrollen und 2 Laufrollen.



FG9T8901 3-facher Draht-Abfallsackhalter ermöglicht die weitere Sortierung innerhalb jedes Vinylsacks. Für alle Wagen des Typs FG9T7200.



Vielseitige Lagermöglichkeiten. Organisieren und lagern Sie Zubehör und Werkzeuge mit Hilfe von abnehmbaren Caddies und anderem Zubehör (separat erhältlich).



1966882, 1966883, 1966884 Recycling-Sack mit Universal-Recyclingsymbol. Ebenfalls erhältlich Schwarzer Stoffsack (mit PVC ausgekleidet). S. Zubehör Seite 72-73.

#### STIELHALTERUNG

Ergonomische Schiebegriffe mit integrierten Stielhalterungen.

#### KOMFORTABLER WAGENGRIFF

Dank des verbesserten Designs ist der Wagen noch manövrierfähiger und komfortabler.

#### VINYLSACK MIT HOHEM FASSUNGSVERMÖGEN

Der Vinylsack mit wasserfester PVC-Beschichtung fasst bis zu 128 L und steigert die Produktivität, indem er die erforderliche Anzahl der Entleerungen verringert. Der Reißverschluss an der Vorderseite erleichtert die Abfallentsorgung. (Die Säcke sind separat erhältlich).

#### VERTIEFTES STAUFACH

Großes, offenes Staufach unter dem mittleren Sack.

Zu kombinieren mit Zubehör wie z.B. Sicherheitsfach und Abfalldeckel für mehr Sicherheit. S. Zubehör Seite 72-73.



FG9T9200BLA Triple-Capacity-Wagen mit drei großen Vinyl-Säcken (1966881).

FG9T9200BLA Triple-Capacity-Wagen mit optionalen 1966882, 1966883, 1966884 Recycling-Säcken und FG253300 Lobby Pro® Deluxe Standmüllschaufeln und Besen.

Kann umgebaut werden zu 4 Lenkrollen mit Feststellbremsen. S. Zubehör Seite 72-73.

Art.	Farbcode	Beschreibung	Material	Abmessungen	Kapazität	Farbe	VE
FG9T9200	BLA	Triple-Capacity-Reinigungswagen	Polypropylen	131.4 x 55.9 x 111.8 cm		■	1
FG9T8000	YEL	Großer Vinyl-Ersatzsack	Vinyl	83.8 x 26.7 x 44.5 cm	128 l	■	3
1966882		Recycling-Sack mit Universal-Recyclingsymbol	Vinyl	83.8 x 26.7 x 44.5 cm	128 l	■	4
1966883		Recycling-Sack mit Universal-Recyclingsymbol	Vinyl	83.8 x 26.7 x 44.5 cm	128 l	■	4
1966884		Recycling-Sack mit Universal-Recyclingsymbol	Vinyl	83.8 x 26.7 x 44.5 cm	128 l	■	4

## Optionen für Reinigungswagen



1860740



FG618100YEL



FG9T9200BLA

ZUBEHÖR	FÜR WAGEN	1805985	1860740	FG9T7200BLA	FG9T7400BLA	FG9T7500BLA	FG9T9200BLA
FG354060 - 1956188	Slim Jim Container	✓	✓	✓	✓	✓	
FG263200	Brute 120 L	✓	✓	✓	✓	✓	
R001391	Doppelsackhalter	✓	✓				
FG617900BLA	Abfaldeckel	✓	✓	✓	✓	✓	✓
1966719	Vinyl-Ersatzsack	✓	✓				
1966881	Vinylsack	✓	✓	✓	✓	✓	✓
FG9T8100BLA	Gewebe-Ersatzsack	✓	✓	✓	✓	✓	✓
FG9T83010000	Farbcodierte Eimer, 4-farbiges Set	✓	✓	✓	✓	✓	
FG9T8400YEL	Ordnungsboxen			✓	✓	✓	
FG9T8500BLA	Verschließbare Schranktüren			✓	✓	✓	
FG9T8600BLA	Sicherheitsfach			✓	✓	✓	✓
R050281	Rollensatz mit Feststellbremse			✓	✓	✓	✓
FG9T89010000	Dreifacher Abfallsackhalter			✓	✓	✓	✓
FG9T9000BLA	Utensilentasche	✓	✓	✓	✓	✓	✓
1966889	Leinen-Wäschenetz	✓	✓	✓	✓	✓	✓
1966882	Recycling-Sack	✓	✓	✓	✓	✓	✓
1966883	Recycling-Sack	✓	✓	✓	✓	✓	✓
1966884	Recycling-Sack	✓	✓	✓	✓	✓	✓
FGU21000WH00	Waschnetz	✓	✓	✓	✓	✓	✓
FG757888	WaveBrake™	✓	✓	✓	✓	✓	✓
R014152	Combo Bravo	✓	✓	✓	✓	✓	✓
R015111	Sani Duo	✓	✓				
FGQ95088	Desinfektionseimer	✓	✓	✓	✓	✓	✓
FG9T94M20000	Bungee-Set für Hotelwagen	✓	✓	✓	✓	✓	✓
FG618100YEL	Verschließbarer Türensatz für Hausmeisterwagen	✓	✓				



FG9T7400BLA



FG9T7200BLA



FG9T7500BLA



Wagenzubehör

Ein umfassendes Sortiment an Zubehör zur Ausstattung der Wagen ganz nach Ihren individuellen Bedürfnissen.



1966719-Vinylsack.



FG354060 - 1956188 - Slim Jim Container.



FG263200 - Brute 120 l.



R001391-DBH - Doppelsackhalter.



FG617900BLA - Abfalldeckel & Staufach.



FG9T8100BLA - Gewebe-Ersatzsack



FG9C03060000 - Spüßflasche.



FG9T8200YEL - Sanitär-caddies.



FG9T83010000 - Farb-codierte Eimer, 4-farbiges Set.

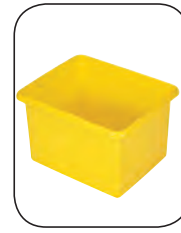

FG9T8400YEL - Ordnungsboxen.



R015111 - Sani Duo.



FG9T8600BLA - Sicherheitsfach.



R050281 - CAST - Räder-Set mit Feststellbremsen.



FG9T89010000 - Dreifacher Abfallsackhalter.



FG9T9000BLA - Utensilientasche.



1966889 - Leinen-Waschenetz.



FG9T8500BLA - Verschießbare Schranktüren.



1966882, 1966883, 1966884 - Recyclingsack-Set.



FGU21000WH00 - Waschnetz.



FG757788YEL - WaveBrake™.



R014152 - Combo Bravo.

Art.	Farbcode	Beschreibung	Material	Abmessungen	Kapazität	Farbe	VE
FG263200	GRAY, RED, WHT, YEL, DGRN	Brute 120 L	Polyethylen	ø 55.9 x 69.2 cm	121.1 l	■ ■ ■ ■ ■	6
FG757788	YEL	WaveBrake™	Stahl/Polypropylen			■	
FG757888	BLUE, GRN, RED	WaveBrake™	Stahl/Polypropylen	51.1 x 39.9 x 92.7 cm	33 l	■ ■ ■ ■ ■	1
R014153-2-4-5		Combo Bravo	Polyethylen		25 l	■ ■ ■ ■ ■	1
R015111		Sani Duo	Polypropylen		2 x 18 l		1
FG9Q95088	YEL	Desinfektionseimer	Polypropylen	62.8 x 23.2 x 31.0	27 l	■	3
FG354060	GRAY, BLA	Slim Jim® Container	Polyethylen	50.8 x 27.9 x 76.2 cm	87.1 l	■ ■ ■	4
1956188	YEL	Slim Jim® Container	Polyethylen	50.8 x 27.9 x 76.2 cm	87.1 l	■ ■ ■	4
R001391		Doppelsackhalter für Wagentyp	N/Z	N/A	N/A		1
FG617900	BLA	Abfalldeckel & Staufach	Polypropylen	44.8 x 31.8 x 6 cm		■	1
FG618300	YEL	Vinyl-Ersatzsack für Wagentyp	N/Z	43.8 x 26.7 x 77.5 cm	92 l/bag	■	2
FG9T8000	YEL	Vinylsack	PVC	83.8 x 26.7 x 44.5 cm	129 l	■	2
FG9T8100	BLA	Gewebe-Ersatzsack	PVC	83.8 x 26.7 x 44.5 cm	129 l	■	2
FG9T8200	YEL	Sanitär-caddies	Polypropylen	19.1 x 35.6 x 20.3 cm		■	6
FG9T83010000		Farb-codierte Eimer, 4-farbiges Set	Polypropylen	19 x 23.5 x 21.6 cm	5 l	■ ■ ■ ■ ■	1
FG9T8400	YEL	Ordnungsboxen	Polypropylen	27.9 x 44.5 x 35.6 cm	28 l	■	2
FG9T8500	BLA	Verschießbare Schranktüren	Polypropylen / N/Z	2.5 x 83.8 x 40.6 cm		■	1
FG9T8600	BLA	Sicherheitsfach	Polypropylen / N/Z	24.1 x 43.2 x 48.3 cm		■	1
R050281		Räder-Set mit Feststellbremse (2)	Stahl/Gummi / N/Z	20.3 x 7.6 x 20.3 cm			1
FG9T8901		Dreifacher Abfallsackhalter	Stahl / N/Z	31.8 x 7.6 x 0.3 cm			1
FG9T9000	BLA	Utensilientasche	Polyester	66.0 x 50.2 x 3.8 cm		■	6
FG9T9101	BLA	Leinen-Waschenetz	Polyester/PVC	83.8 x 26.7 x 42.9 cm		■	6
FGU21000	WH00	Waschnetz	N/Z	61 x 91.4 cm		■	12
FG9T94M20000		Bungee-Set für Hotelwagen				■	2
FG9C03060000		Sprüßflasche	Polyethylen	8.6 x 8.6 x 24.4 cm		■	12
1966882		Recycling-Sack mit Universal-Recyclingsymbol	Vinyl	83.8 x 26.7 x 44.5 cm	128 l	■	4
1966883		Recycling-Sack mit Universal-Recyclingsymbol	Vinyl	83.8 x 26.7 x 44.5 cm	128 l	■	4
1966884		Recycling-Sack mit Universal-Recyclingsymbol	Vinyl	83.8 x 26.7 x 44.5 cm	128 l	■	4

# Wie können Sie Ihren Kunden noch bessere Hotel-Housekeeping-Dienste bieten?

Der Housekeeper eines Hotels ist der Wächter über die Hotelmarke. Der Housekeeper trägt entscheidend dazu bei, das die Gäste den Aufenthalt genießen und dass Hygienestandards eingehalten werden.

**Der Housekeeper ist häufig mit den folgenden Herausforderungen konfrontiert:**

- Notwendigkeit, die Reinigungszeiten zu verringern.
- Freihalten der Gänge während der Durchführung normaler Housekeeping-Tätigkeiten.
- Fehlender Lagerraum.
- Einhaltung von Sicherheitsstandards und Vermeidung von Diebstählen aus den Zimmern.

**Rubbermaid bietet ein umfangreiches Sortiment ergonomischer Lösungen, die die Housekeeper bei allen nur erdenklichen Aufgaben unterstützen:**

- Der Wagen mit hohem Fassungsvermögen ist ausreichend für das Housekeeping von bis zu 16 Hotelzimmern.
- Für kleinere Hotels mit weniger Lagerflächen empfiehlt sich der kompakte, klappbare Hotelwagen, der höchste Funktionalität mit einer beträchtlichen Größenverringering im zusammengeklappten Zustand kombiniert.
- Rubbermaid bietet verschiedene Designs und Oberflächen für alle Hotelstandards und jedes Image.
- Als Diebstahlschutz verfügen alle Wagen über verschließbare Schränke; die meisten Wagen sind außerdem mit verschließbaren Schutzabdeckungen ausgestattet.

## Hätten Sie's gewusst?

Nicht jedes Hotel verfügt über breite, großräumige Gänge und große Räume zum Manövrieren eines Reinigungswagens. Darum hat Rubbermaid den kompakten klappbaren Hotelwagen entwickelt, dessen Größe sich dank des Klappmechanismus um fast 30% der Originalgröße verringern lässt.



**SCHUTZABDECKUNG**

- Abschließbar, um Reinigungszubehör und Hotelzimmerbedarf zu verdecken (optional).



**EINGEARBEITETE GRIFFE**

- Für optimale Mobilität in Gängen und um Kurven.



**VERSCHLISSBARER TÜRENSATZ**

- Verdeckt den Inhalt für mehr Sicherheit.



**LEINEN-WÄSCHENETZ**

- Anbringung am Griff, ideal für den Transport sauberer zusätzlicher Handtücher/Wäsche (optional).



**LEISE ABDRUCKFREIE RÄDER**

- (20 cm), zwei Feststellbremsen. Unterstützen die Manövrierfähigkeit auf allen Böden.



**Hotelwagen mit großem Fassungsvermögen,**

entwickelt für größere Hotels.

Bei voller Ausstattung ausreichend für bis zu 16 Hotelzimmer.

Die Hotel- und Reinigungswagen sind sowohl leicht als auch vielseitig und äußerst manövrierfähig, was die Produktivität des Hotelpersonals steigert und gleichzeitig die Belastung und das Verletzungsrisiko reduziert.



**FG618900 – GROSSER HOTELWAGEN**

Abgebildet mit optionalem Leinen-Wäschenetz, Segeltuch-Wäschebeutel und verschließbarem Türeinsatz.



FG619000BLA



(Türen und Leinen-Wäschenetz sind optional erhältlich- siehe Zubehör S. 77-78)

FG618900BLA



FG618900BLA & FG9T0000BLA

Art.	Farbcode	Beschreibung	Material	Abmessungen	Farbe	VE
FG618900	BLA	Großer Hotelwagen	Polypropylen	152.4 x 55.9 x 127 cm	■	1
FG619000	BLA	Mittlerer Hotelwagen	Polypropylen	124.5 x 55.9 x 127 cm	■	1



## Kompakte Hotelwagen

Ergonomische und leichte Housekeeping-Lösungen.

- Gutes Verhältnis zwischen Fassungsvermögen und Platzbedarf.
- Zahlreiches Zubehör zur individuellen Anpassung verfügbar.

### FG9T7700BLA Kompakter Service- und Hotelwagen

Geringere Kapazität: 6–8 Hotelzimmer

- Verschiebbare Schranktüren und ein Gewebesack.
- Abgebildet mit optionalem Sicherheitsfach, Abfalldeckel & Staufach.
- Verfügbar mit schwarzen, verschiebbaren Türen.



FG9T7700BLA

### FG9T7600BLA Mittlere Kapazität

Kapazität: 10–12 Hotelzimmer

- 28% Platzersparnis in zusammengefaltetem Zustand.
- Verschiebbare Schranktüren auf beiden Seiten des Wagens.
- Hoch belastbarer Gewebesack mit wasserfester PVC-Beschichtung und Reißverschluss.
- Lenkrollen und 2 Laufrollen für optimale Manövrierfähigkeit.



FG9T7600BLA



### FG9T7800BLA High-Security-Hotelwagen

- Umfasst eine verschiebbare Schutzabdeckung und von beiden Seiten zugängliche verschiebbare Schranktüren.
- Zwei hoch belastbare Gewebesäcke mit wasserfester PVC-Beschichtung und Reißverschluss.



FG9T7800BLA

Art.	Farbcode	Beschreibung	Material	Abmessungen	Farbe	VE
FG9T7700	BLA	Kompakter Service- und Hotelwagen	Polypropylene / Aluminium	97.2 x 55.9 x 111.8 cm	■	1
FG9T7600	BLA	Compact Folding Housekeeping Cart	Polypropylene / Aluminium	131.4 x 55.8 x 111.8 cm	■	1
FG9T7800	BLA	High Security Housekeeping Cart	Polypropylene / Aluminium	131.4 x 55.9 x 135.9 cm	■	1

## Wäschesammlung

Anbringung von bis zu drei schwarzen Gewebesäcken für eine elegante und effiziente Wäschesammlung und -sortierung. Jeder Sack hat ein Fassungsvermögen von 128 L Wäsche.

### FG9T9200BLA Triple-Capacity-Wäschewagen

Maximale Kapazität bei minimalem Platzbedarf

- Die Säcke haben ein Fassungsvermögen von je 128 L (Säcke sind separat erhältlich).
- Konstruktion aus rostfreiem und leicht zu reinigendem Aluminium und hoch widerstandsfähigem Kunststoff.
- Komfortable Wagengriffe zur leichten Handhabung des Wagens.
- 2 Lenkrollen und 2 Laufrollen.



Art.	Farbcode	Beschreibung	Material	Abmessungen	Farbe	VE
FG9T9200	BLA	Triple-Capacity-Reinigungswagen	Polypropylen/Aluminium	131.4 x 55.9 x 111.8 cm	■	1

Optionen für Hotelwagen

(Türen und Leinen-Wäschesack sind separat erhältlich - siehe Zubehör S. 78)



FG618900BLA



FG619000BLA



FG9T7700BLA

ZUBEHÖR	FÜR WAGEN	FG618900	FG619000	FG9T7700	FG9T7600	FG9T7800	FG9T9400
1966885	Vinyl-Ersatzsack mit Reißverschluss an der Seite		✓	✓			
FG619700BLA	2 verschließbare Türen		✓	✓			
FG619900BLA	Verschließbare Schublade		✓	✓			
FG9T0000BLA	Schutzabdeckung		✓	✓			
FG9T9000BLA	Utensilientasche		✓	✓	✓	✓	✓
1966889	Leinen-Wäschenetz		✓	✓	✓	✓	✓
FG9T8400YEL	Ordnungsboxen				✓	✓	✓
FG9T94M20000	Bungee-Set zur Sicherung des Griffs größerer Zubehörteile		✓	✓	✓	✓	✓
FG9T89010000	Dreifacher Abfallsackhalter				✓	✓	✓
FG9T8500BLA	Verschließbarer Türensatz				✓	✓	✓
FG354060BLA	Slim Jim			✓	✓	✓	✓
FG617900BLA	Abfalldeckel & Staufach				✓	✓	✓
1966881- 1966882- 1966883-1966884	Vinylsack				✓	✓	✓
FG9T8600BLA	Sicherheitsfach				✓	✓	✓



FG9T7600BLA



FG9T7800BLA

## Wagenzubehör

Ein umfassendes Sortiment an Zubehör zur Ausstattung der Wagen ganz nach Ihren individuellen Bedürfnissen.

## GROSSER WAGEN



Enthält  
1966885 - Vinylsack  
FG6190L1 - Stoßdämpfer  
FG6189L3 - Staubsaugerhalter  
FG9T94M20000 Bungee-Set



FG619900BLA - Verschiebbare Schublade.



1966889 - Leinen-Waschenetz.



FG9T94M20000 Bungee-Set

## MITTELGROSSER WAGEN



Enthält  
1966885 - Vinylsack  
FG6190L1 - Stoßdämpfer  
FG6189L3 - Staubsaugerhalter  
FG9T94M20000 - Bungee-Set  
FG619600BLA - Unterseitige Ablage



1966885 - Vinyl-Ersatzsack mit Reißverschluss an der Seite.



FG619700BLA - Verschiebbarer Türensatz.



FG9T0000BLA - Schutzabdeckung.

## Kompakt &amp; Service-Serie

## SERVICE



Enthält  
FG9T8100BLA - Gewebesack mit hohem Fassungsvermögen Ersatzsack  
FG9T8500BLA - Verschiebbarer Türensatz, schwarz



FG9T8400YEL - Ordnungsboxen.



FG9T9000BLA - Utensilientasche mit 9 Taschen.



1966889 - Leinen-Waschenetz.



FG617900BLA - Abfalldeckel & Staufach.



FG9T8600BLA - Sicherheitsfach mit Rollklappe.

## KOMPAKT KLAPPBAR



Enthält  
FG9T8100BLA - Gewebesack mit hohem Fassungsvermögen Ersatzsack  
FG9T8500BLA - Verschiebbarer Türensatz



1966881 - Vinylsack.



1966885 - Vinylsack



FG9T8500BLA - Verschiebbarer Türensatz.



FG9T8100BLA - Großer Gewebe-Ersatzsack.



FG9T89010000 - Dreifacher Abfallsackhalter.



FG354060 - Slim Jim® Abfallbehälter.

## HIGH-SECURITY



Enthält  
FG9T8100BLA - Gewebesack mit hohem Fassungsvermögen Ersatzsack  
FG9T8600BLA - Sicherheitsfach  
FG9T8500BLA - Verschiebbarer Türensatz, schwarz

Art.	Farbcode	Beschreibung	Material	Abmessungen	Farbe	VE
FG619300	BRN	Vinyl-Ersatzsack mit Reißverschluss an der Seite	Vinyl	26.7 x 43.2 x 83.8 cm	■	6
FG619700	BLA	2 verschließbare Türen	N/Z	(1 door) 43 x 77 cm	■	1
FG619900	BLA	Verschiebbare Schublade	N/Z	Depth: 7.5 cm	■	1
FG9T0000	BLA, PLAT	Schutzabdeckung für High-Capacity-Wagen	N/Z	80.3 x 51.7 x 44.4 cm	■ □	1
FG9T9000	BLA	Utensilientasche	Polyester	66.0 x 50.2 x 3.8 cm	■	6
FG9T9101	BLA	Leinen-Waschenetz	Polyester	83.8 x 26.7 x 42.9 cm	■	6
FG9T8200	YEL	Sanitär-caddies	Sanitär-caddies	19.1 x 35.6 x 20.3 cm	■	6
FG9T8400	YEL	Ordnungsboxen	Polypropylen	27.9 x 44.5 x 35.6 cm	■	2
FG9T94M20000		Bungee-Set zur Sicherung des Griffs größerer Zubehörteile	N/A		■	2
FG9T89010000		Dreifacher Abfallsackhalter	Stahl	31.8 x 7.6 x 0.3 cm	□	1
FG9T8500	BLA	Verschiebbarer Türensatz	Polypropylen	2.5 x 83.8 x 40.6 cm	■	1
FG354060	GRAY, BLA, BLUE	Slim Jim Abfallbehälter	Polyethylen	50.8 x 27.9 x 76.2 cm	■ □ ■ ■	4
1956188	YEL	Slim Jim Abfallbehälter	Polyethylen	50.8 x 27.9 x 76.2 cm	■	4
FG617900	BLA	Abfalldeckel & Staufach	Polypropylen	44.8 x 31.8 x 6.0 cm	■	1
FG9T8000	YEL	Vinylsack	PVC	83.8 x 26.7 x 44.5 cm	■	2
FG618300	YEL	Vinyl Replacement Bag	N/A	43.8 x 26.7 x 77.5 cm	■	2
FG9T8600	BLA	Sicherheitsfach	Polypropylen	24.1 x 43.2 x 48.3 cm	■	1
FG9T8100	BLA	Gewebe-Ersatzsack	PVC	83.8 x 26.7 x 44.5 cm	■	2



**Quick Cart**

Der Rubbermaid Quick Cart Mehrzweckwagen zählt zu den haltbarsten mobilen Reinigungslösungen der Branche. Aus Hochleistungsmaterial hergestellt und mit Teflon® Gewebeschutz behandelt, um Wasser, Öl und Flecken abzuweisen, hält dieser kompakte Mehrzweckwagen täglichem Dauergebrauch mühelos stand. Wechseln Sie noch heute zum Rubbermaid Quick Cart Mehrzweckwagen und Sie erhalten den langlebigsten mobilen Wagen mit einem professionellen, dezenten Erscheinungsbild.

**Neu!**

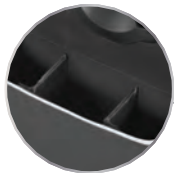

**VERSTELLBARE UNTERTEILUNGEN**

Die Unterteilungen können entfernt oder versetzt werden, um mehrere Fächer ganz nach Ihrem spezifischen Bedarf einzurichten.



**GESICHERTE STIELE**

Strapazierfähiger Befestigungsriemen hält Zubehör sicher fest, wenn der Wagen in Bewegung ist.



**HERAUSNEHMBARE TRANSPORTBOX**

Feste Unterteilungen erhöhen die Effizienz, indem sie helfen, Zubehör und sonstigen Bedarf zu ordnen.



**GESICHERTES ZUBEHÖR**

Der haltbare Deckel verdeckt das Zubehör und verfügt über eine Öse, an der ein Schloss befestigt werden kann, um den unbefugten Zugriff auf den Wagen und seinen Inhalt zu verhindern.



**Wasser-, öl- und fleckenabweisend**

Der Teflon® Gewebeschutz erhält die Optik des Quick Cart und schützt ihn bei täglichem Dauergebrauch.



**Robuste Kickplatte**

Verstärkte, gummierte Kickplatte für längere Haltbarkeit und weniger Verschleiß.

1902465 Quick Cart Mehrzweckwagen – groß



**Housekeeping**

Traditionelles Housekeeping  
Turn-Down-Service, Handtuchwechsel, Auffüllen von Getränken und Lebensmitteln



**HAUSMEISTER**

Öffentliche Bereiche  
Reinigung der Lobby  
Fitness-Studio  
Schwimmbad



**INSTANDHALTUNG**

Funktionstrakt  
Gästezimmer  
Instandhaltung



## Quick Cart

Smartes Design. Zuverlässig in der Praxis.

- Dezenteres Erscheinungsbild: Das kompakte Design fügt sich unauffällig und diskret in öffentliche Bereiche und Gästezimmer ein.
- Kompaktes und ergonomisches Design: Leichter und kompakter als traditionelle Wagen lassen sich die Quick Cart Mehrzweckwagen in engen Räumen einfacher manövrieren.
- Vielseitig verwendbare Fächer erlauben unterschiedliche Gestaltung, Ausstattung und Nutzung, u.a. Housekeeping, Instandhaltung und vieles mehr.



	Quick Cart, klein	Quick Cart, mittel	Quick Cart, groß
Produkt-Nr.	1902467	1902466	1902465
Gewicht	6,53 kg	7,17 kg	7,80 kg
Außenabmessungen (L x B x H)	41,9 x 36,3 x 43,2 cm	41,9 x 36,3 x 53,3 cm	41,9 x 36,3 x 63,5 cm
Innenabmessungen (L x B x H)	40,6 x 31,7 x 36,8 cm	40,6 x 31,7 x 47 cm	40,6 x 31,7 x 57,1 cm
Max. Belastbarkeit	13,6 kg	18,1 kg	27,2 kg
Inneres Fassungsvermögen (m <sup>3</sup> )	0,048	0,06	0,074
Produkt-Nr. der zugehörigen Quick Cart Transportbox	1902459	1902468	1902468
Transportboxgröße (L x B x H)	26,7 x 27,9 x 14 cm	35,6 x 27,9 x 14 cm	35,6 x 27,9 x 14 cm
Max. Belastbarkeit Transportbox	4,5 kg	6,8 kg	6,8 kg
VE	1	1	1

## Transportboxen und Einsätze

### TRANSPORTBOXEN



1902459 / 1902468

### AUSTAUSCHBARE EINSÄTZE



1902703 / 1902702 / 1902701

### KUNSTSTOFFSACK



1919270

Ref.	Beschreibung	Abmessungen	Farbe	VE
1902459	Quick Cart Caddy klein (für kleine Quick Carts)	26,7 x 27,9 x 14 cm	■	2
1902468	Quick Cart Caddy groß (für mittlere und große Quick Carts)	35,6 x 27,9 x 14 cm	■	2
1919270	Quick Cart Abfallsack, Kunststoff (für alle Quick Carts)	9,53 x 10,16 x 21,59 cm	□	6
1902703	Austauschbarer Abfallbehälter für Quick Cart (klein)	40,64 x 32,39 x 36,83 cm	■	6
1902702	Austauschbarer Abfallbehälter für Quick Cart (mittel)	40,64 x 32,39 x 46,99 cm	■	6
1902701	Austauschbarer Abfallbehälter für Quick Cart (groß)	40,64 x 32,39 x 56,52 cm	■	6

## Zugehörige Produkte



Teppichreinigung S. 67



Fußbodenpflege S. 56



Sicherheits-Bodenschilder S. 85



Mikrofaser-Zubehör S. 55 & 59



Reinigungs-Transportboxen S. 66



## X-Carts

Neue strapazierfähige Wagen - bewährtes Design für zuverlässige, dauerhafte Leistung!

- Zusammenklappbarer Rahmen für eine bis zu 75 % platzsparende Aufbewahrung.
- Kompaktes, leichtes Design für eine hervorragende Handhabung.
- Strapazierfähig, Vinylsack mit hohem Fassungsvermögen (100 kg) für große Ladungen; leicht zu reinigen.
- Dezentere Farbe & geräuscharme Handhabung sorgen für Imagegewinn.
- 2 getrennte Fächer zum Sortieren, gekennzeichnet durch Farbbänder, um eine Kreuzkontamination zu verhindern.
- Rahmen und Säcke werden separat verkauft
- Optionale Utensilentasche (FG9T9000BLA) zum Verstauen von Putzutensilien und Zubehör in Reichweite für mehr Produktivität.

## Neu!

### X-Cart Abdeckung

- Mehrere, integrierte Aufbewahrungstaschen auf beiden Seiten halten häufig benutzte Reinigungsutensilien und Zubehör in Reichweite.
- Praktischer Schnellzugriffdeckel für einfachen Zugang zum Inhalt des Wagens ohne die Abdeckung abnehmen zu müssen
- Zugband hält Abdeckung fest an klappbarem X-Cart-Rahmen.
- Der Rahmen kann auch mit Abdeckung zusammengeklappt werden.
- Erhältlich in 2 Größen.
- Deckel hält sicher mit Klettverschluss.



300 L mit Utensilentasche  
1871644 + 1871646 + FG9T9000BLA



**SPART BIS ZU 75 % PLATZ!**

Neu!



150L  
1871643 +  
1871645

300L  
1871644 + 1871646

2 x 150L  
1871644 + 2 x 1871645

Praktischer Deckel bietet  
leichten Zugang zum  
Inhalt des Wagens  
ohne die Abdeckung  
abnehmen zu müssen.

Deckel hält  
sicher mit  
Klettverschluss.

Mehrere  
Aufbewahrungstaschen  
halten häufig benutztes  
Zubehör in Reichweite.

Zugband hält Abdeckung fest an  
klappbarem X-Cart-Rahmen.

Der Rahmen kann  
auch mit Abdeckung  
zusammengeklappt  
werden.

Ref.	Beschreibung	Material	Abmessungen (geöffnet)	Abmessungen (geschlossen)	Fassungsvermögen	Farbe	VE
1871643	X-Cart Rahmen 150l	Pulverbeschichteter Stahl	51,6 x 61,3 x 83,9 cm	39 x 56,9 x 69,3 cm	150 l	■	1
1871644	X-Cart Rahmen 300l	Pulverbeschichteter Stahl	88,9 x 61,3 x 83,9 cm	78 x 56,9 x 69,3 cm	300 l	■	1
1871645	X-Cart Sack schwarz 150l	Vinyl	39 x 56,9 x 69,3 cm	N/Z	N/Z	■	1
1871646	X-Cart Sack schwarz 300l	Vinyl	78 x 56,9 x 69,3 cm	N/Z	N/Z	■	1
1889863	X-Cart Abdeckung - klein (für 150l-Modell)	Vinyl	64,4 x 50,4 x 22,8	N.V.	N.V.	■	1
1889864	X-Cart Abdeckung - groß (für 300l-Modell)	Vinyl	88,9 x 66,6 x 22,8	N.V.	N.V.	■	1



## Safti-Grip® Badematte

Perfekt für Dusche und Badewanne

- Saugnäpfe an der Unterseite garantieren Rutschfestigkeit.



1982724

Art.	Beschreibung	Material	Abmessungen	Farbe	VE
1982724	Safti-Grip® Badematte	Gummi	35.6 x 57.2 cm	<input type="checkbox"/>	4

## BRUTE® Caddies

Bieten zahlreiche Aufbewahrungsmöglichkeiten für eine leichte Organisation & Zugriff auf das Reinigungszubehör.

### Deluxe Rim Caddy - FG9VDVRC4400

- Ergonomisch gebogener Griff für einfaches manövrieren
- Werkzeughalter für Rubbermaid Pulse™ Mopp-Set
- Aufbewahrung von Reinigungszubehör für Reinigen in einem Durchlauf
- Deluxe Rim Caddy nur passend für 166,5 l BRUTE®



FG9W8700YEL



### BRUTE® Rim Caddy

Effiziente Zubehör-Halterung organisiert die tägliche Reinigung

- Passt auf BRUTE® Standard-Abfalleimer FG264300 (167 l).
- Klippverschluss zur Befestigung des Caddy am BRUTE®.
- Integrierte Bügel für Polyliner® Abfallsackhalterung.

Art.	Farbcode	Beschreibung	Material	Abmessungen	Farbe	VE
FG9W8700*	YEL	BRUTE® Rim Caddy	Polypropylen	82.5 x 67.3 x 17.1 cm	<input type="checkbox"/>	1

## Wandorganisor/Werkzeughalter

Verbessert die Produktivität und den schnellen Zugriff durch übersichtliche Lagerung von Werkzeugen

- S-förmiger Haken für Stiele und Griffe von 1,6 bis 3,2 cm Durchmesser.
- Niedrige Doppelhaken erleichtern den Zugriff.
- Cliphalter für Arbeitsanweisungen und Anleitungen.



FG199200GRAY



Art.	Farbcode	Beschreibung	Material	Abmessungen	Farbe	VE
FG199200	GRAY	Wandorganisor/Werkzeughalter	Polypropylen	47,5 x 8,3 cm	<input checked="" type="checkbox"/>	6

## Halter, Hand- und Wandreinigunggerät/Zubehör

- R001534 Wandreinigunggerät mit Halterung für Stiel.
- R001547 Sani-Flex-Halter.
- R001531 Aluminiumstiel passend zu allen Haltern.



R001547



R001534



Art.	Beschreibung	Material	Abmessungen	Farbe	VE
R001534	Wandreinigunggerät	Polypropylen	26,0 x 9,5 cm	<input checked="" type="checkbox"/>	10
R001547	Sani-Flex-Halter	Polypropylen	10,5 x 53,0 cm	<input checked="" type="checkbox"/>	10
R001531	Aluminiumstiel	Aluminium	ø 2.35 x 139.0 cm	<input checked="" type="checkbox"/>	25



## SICHERHEITSLÖSUNGEN

Warnschilder.....	85
Stabiles Warnschild.....	85
Over-The-Spill® System .....	85
Sicherheitspylone und Zubehör.....	86
Mobiles Absperrsystem.....	87
Aufhängbares Warnschild mit Teleskopstab.....	87
Pop Up Pylon.....	88
Faltbarer Sicherheitspylon.....	88





Machen Sie nicht den Fehler, zu denken, dass Unfälle immer nur den anderen passieren. In der EU ereignen sich im Durchschnitt etwa alle 3 Minuten Unfälle durch Stolpern oder Ausrutschen. Das entspricht ca. 4,5 Millionen Arbeitsunfällen pro Jahr. Die Schmerzen und Unannehmlichkeiten für das Personal und die Gäste sind beträchtlich, aber darüber hinaus entstehen auch wirtschaftliche Verluste:

- 20% aller Unfälle am Arbeitsplatz führen zu einem mehr als 3-tägigen Arbeitsausfall.
- Die Kosten für medizinische Aufwendungen, Krankengeld und Arbeitsausfall belaufen sich auf ca. 20 Milliarden Euro pro Jahr.
- Ca. 33% aller gemeldeten Verletzungen gehen auf Stürze zurück. 50% dieser Unfälle passieren in der Öffentlichkeit.



Rubbermaids umfassendes Sortiment an Schildern, Absperrungen und Reinigungsmaterialien helfen Ihnen Rutsch- und Sturzverletzungen am Arbeitsplatz zu vermeiden.



1867507



FG9S0100YEL



FG9S1100YEL



## Warnschilder

Leicht und vielseitig einsetzbar und unverzichtbar für die Sicherheit.

- "Vorsicht" Warnhinweise in Englisch, Französisch und Spanisch sofort für jedermann erkennbar.
- Zusammenklappbare Ausführung für platzsparende Lagerung oder zum Transport mit dem Reinigungswagen und dem Rim Caddy.
- Zweiseitiges Modell FG611200 zum Einsatz an beengten Stellen.

## Stabiles Warnschild

- Die selbst ausklappenden Füße verleihen dem Schild eine breite, stabile Standfläche.
- Der niedrige Schwerpunkt verhindert ein Umfallen durch Stöße, Tritte oder starken Wind.



Art.	Farbcode	Beschreibung	Material	Abmessungen	Farbe	VE
FG611200	YEL	2-seitig. Warnschild, mehrsprachig, Symbol "Caution Wet Floor"	Polypropylen	67.3 x 27.9 x 30.5 cm	☐	6
FG611277	YEL	2-seitig. Warnschild, Symbol "Caution Wet Floor"	Polypropylen	67.3 x 27.9 x 30.5 cm	☐	6
FG611400	YEL	4-seitig. Warnschild, mehrsprachig, Symbol "Caution"	Polypropylen	96.5 x 30.5 x 40.6 cm	☐	6
FG611477	YEL	4-seitig. Warnschild, mehrsprachig "Caution Wet Floor"	Polypropylen	96.5 x 30.5 x 40.6 cm	☐	6
FG618400	YEL	Absperrkette zu FG611400, FG611477 und Sicherheitspylonen	Polypropylen	6.1 m	☐	4
FG950900	YEL	Stabiles Warnschild, Symbol "Caution"	Polypropylen	33 x 33.6 x 66 cm	☐	6
1867505		2-seitiges Warnschild, mehrsprachig, Symbol "Caution Wet Floor" schwarz	Polypropylene	66.2 x 27.8 x 30.5	■	6
1867507		2-seitiges Holz-Warnschild, Symbol goldfarben (Messingplatte)	Holz / Metall	59.7 x 38.1 x 41.3	■	1
1867508		2-seitiges Holz-Warnschild, Symbol silberfarben (Edelstahlplatte)	Holz / Metall	59.7 x 38.1 x 41.3	■	1

## Over-The-Spill® System

Rutschfeste Tücher decken schnell verschüttetes ab.

### FG425100YEL Over-The-Spill® Station Set.

- Halter lässt sich leicht an glatten Oberflächen anbringen.
- Haltbare, beschichtete Kunststoffausführung.
- Kurzanleitung als Zeichnung.
- Jedes große Tuch saugt bis zu 0,45 L Flüssigkeit auf.
- Nachfüllbarer Tücherspender.
- Zweisprachige Gebrauchsanweisung (Englisch/Spanisch).

### FG425400YEL Over-The-Spill® Tücherhalter

- Halter lässt sich leicht an einem Warnschild oder an glatten Oberflächen anbringen.
- Perforiert zum leichten Abreißen.
- Jedes mittelgroße Tuch saugt bis zu 0,34 L Flüssigkeit auf.
- Das schimmelresistente Saugtuch haftet auch im gesättigten Zustand sicher am Boden.
- Größere Packungen mit 25 Saugtüchern sparen Zeit beim Nachfüllen.



FG425400YEL



FG425100YEL

Art.	Farbcode	Beschreibung	Material	Abmessungen	Inhalt	Farbe	VE
FG425100	YEL	Over-The-Spill® Station Set	Polypropylen	53.3 x 41.5 x 4.1 cm	25 Stück	☐	6
FG425200	YEL	Over-The-Spill® Nachfülltücher für FG425100	Polypropylen	50.8 x 41 cm	25 Stück	☐	12
FG425400	YEL	Over-The-Spill® Tücherhalter	Polypropylen	4.0 x 35.6 cm	25 Stück	☐	12

## Sicherheitspylone und Zubehör

Sicherheit vor Unfällen durch Stürze und Ausrutschen in stark frequentierten Bereichen wie in Supermärkten, Einkaufszentren oder öffentlichen Gebäuden.

- Auffallendes, gelbes Sicherheitswarnsystem.
- Mehrsprachige Warnungen für effektive Kommunikation.
- Platzsparende, 4-seitige Ausführung, stapelbar.
- Eingelassene Griffe für leichte Handhabung.
- Optional: Gewichtsringe (FG628400BLA) für zusätzliche Stabilität (nur für FG2676 Version).
- Das "Tragbare Absperrsystem" (FG628700YEL) umfasst einen Sicherheitspylon, ausgestattet mit einem doppelten Gewichtsring und einem Absperrband mit automatischer Aufwickelvorrichtung zur deutlichen Kennzeichnung des abgesperrten Bereichs. Erweitern Sie das System mit weiteren Einheiten des Typs FG628700YEL.



FG628400BLA



FG618400YEL



FG628700YEL x 2



FG627693



FG627700YEL



FG627600YEL

Ref	Farbcode	Description	Material	Dimensions	Colour	Pack
FG627600	YEL	Sicherheitspylone – Mehrsprachig "Caution" + Symbol "Wet Floor"	Polyethylen	31.1 x 31.1 x 91.4 cm		5
FG627693	YEL	Sicherheitspylon, ohne Aufdruck	Polyethylen	31.1 x 31.1 x 91.4 cm		5
FG627700	YEL	Sicherheitspylone – Mehrsprachig "Caution" + Symbol "Wet Floor"	Polyethylen	26.7 x 26.7 x 65.1 cm		6
FG618400	YEL	Absperrkette für Warnschilder und Sicherheitspylonen	Polyethylen	6.1 m		4
FG628400	BLA	Gewichtsring (einfach)	Metall	31.8 x 31.8 x 2.5 cm		1
FG628700	YEL	Tragbares Absperrsystem "Caution"	Polyethylen	31.1 x 31.1 x 111.8 cm		1



### Mobiles Absperrsystem

Leicht in der Anwendung, unübersehbar, einfach zu transportieren und zu lagern

#### Mobiles Absperrsystem

- Für Innenbereiche.
- 4 Meter Gesamtlänge mit 16 beweglichen Gliedern.
- 2 abdruckfreie Laufrollen zum schnellen Einsatz vor Ort.
- 4 Sicherungsbänder zur Fixierung des Absperrsystems im zusammengeklappten Zustand.
- Leicht: weniger als 15 kg.
- ANSI zertifizierte Farben und Symbole.
- Lieferung erfolgt montiert.



FG9S1100YEL



Art.	Farbcode	Beschreibung	Material	Abmessungen	Farbe	VE
FG9S1100	YEL	Mobiles Absperrsystem	Polyethylen	Aufgestellt: bis zu 4 m lang/Zusammengeklappt: 60 x 35 x 100 cm	■	1

\* ANSI: American National Standard Institute

### Aufhängbares Warnschild mit Teleskopstab

Der Schutz gegen Rutsch- und Sturzverletzungen

- Fixierung des Teleskopstabs per Drehbewegung (max. Länge 112 cm).
- Strapazierfähige Materialien für lange Lebensdauer.
- Weiches, faltbares Schild für einfache Handhabung und Lagerung.
- Mehrsprachige Warnung "Closed for cleaning" (Geschlossen wegen Reinigung) (Englisch/Spanisch auf der Vorderseite – Französisch/Englisch auf der Rückseite). Max. Länge: 112 cm für alle handelsüblichen Türbreiten.



FG9S1600YEL



Art.	Farbcode	Beschreibung	Material	Abmessungen	Farbe	VE
FG9S1600	YEL	Aufhängbares Warnschild – Mehrsprachig "Closed for Cleaning"	Aluminium/Vinyl	Zusammengeschoben: 63,5 x 2,5 x 33 cm/Ausgefahren: 112 x 2,5 x 33 cm	■	6



### Pop Up Pylon

Selbstöffnender Sicherheitspylon zur schnellen Platzierung

- Lagerbehälter zur platzsparenden, bequemen Lagerung.
- Wandmontage möglich (Befestigungsmaterial umfasst Schrauben und Dübel).
- Auffallende Farben, ANSI\* Symbole und mehrsprachige Warnungen.



Der faltbare Pylon fällt sicher in sich zusammen, wenn ein schwerer Gegenstand auf ihn fällt.

FG9S0000YEL / FG9S0100YEL



### Faltbarer Sicherheitspylon

Mit Aufdruck "Caution" in mehreren Sprachen

- Das große Schild lässt sich mit einem einfachen Dreh zusammenfallen und passt so in den kompakten Lagerbehälter.
- Mit Stahlfeder und haltbarem, leicht zu reinigendem Stoff.
- Auffallende Größe erregt mehr Aufmerksamkeit.
- Das Montageset für Lagebehälter enthält Klebeband, Gurt und Schrauben.

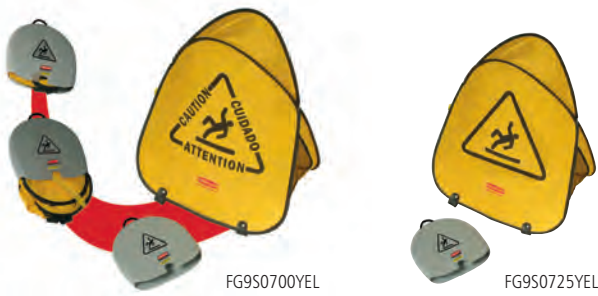

FG9S0700YEL

FG9S0725YEL



Art.	Farbcode	Beschreibung	Material	Abmessungen	Farbe	VE
FG9S0000	YEL	Pop-Up Sicherheitspylon 50 cm – Mehrsprachiges Symbol "Caution"	Nylon/Polyethylen	53.3 x 53.3 x 50.8 cm		12
FG9S0100	YEL	Pop-Up Sicherheitspylon 76 cm – Mehrsprachiges Symbol "Caution"	Nylon/Polyethylen	53.3 x 53.3 x 76.2 cm		12
FG9S0700	YEL	Faltbarer Sicherheitspylon – Aufdruck "Caution" in mehreren Sprachen	Nylon/Polyethylen	46.7 x 33.0 x 50.8 cm		12
FG9S0725	YEL	Faltbarer Sicherheitspylon – Symbol "Vorsicht, Rutschgefahr!"	Nylon/Polyethylen	46.7 x 33.0 x 50.8 cm		12

# LumeCel™ -Technologie



**POWERED BY LIGHT**

**WASCHRAUMLÖSUNGEN**

## WASCHRAUMLÖSUNGEN:

**LUMECEL™-Technologie**..... 90

### HAUTPFLEGE

#### WANDMONTAGE - MANUELL

Flex™ Manuelles Hautpflegesystem..... 94  
 Zubehör und Teile..... 95  
 EnrichedLotion™ - Flüssigseifenrezepturen..... 95  
 EnrichedLotion™ - Schaumseifenrezepturen.... 96  
 Klassische Systeme für angereicherten Schaum 98  
 Hautpflege-Sprühsysteme..... 99

#### WANDMONTAGE - AUTOMATISCH

AutoFoam mit LumeCel™-Technologie..... 100  
 Rubbermaid AutoFoam Systeme..... 101

#### WASCHTISCHMONTAGE – MANUELL/AUTOMATISCH

Rubbermaid One-Shot®-Seifenspender..... 102

### RAUMLUFTERFRISCHER

#### PASSIV

TCell™ 2.0..... 106  
 TCell™ 1.0..... 108

#### AEROSOL

Microburst® Duet..... 110  
 Microburst® 3000 mit LumeCel™..... 112  
 Microburst® 3000..... 113  
 Aerosol-Systeme..... 114  
 Raumlufterfrischerdüfte..... 115

#### NON-AEROSOL

Pumpsprüh-System..... 116

### OBERFLACHENPLEGE

AutoCleaner® mit LumeCel™-Technologie..... 120  
 AutoCleaner®-Spender und Nachfüllsets..... 121  
 Wassermanagementsystem AutoFlush..... 122  
 AutoJanitor®-Spender und Nachfüllsets..... 123  
 Reiniger für Toilettensitz und Türgriff..... 124

### ABFALLENTSORGUNG

Sanitär-Abfallbehälter..... 125  
 Windel Abfallbehälter..... 125  
 Baby-Wickelstationen..... 126  
 Hygienebeutel..... 126  
 Zubehör..... 126

# Natürlich einfach. Schlicht im Design.

REVOLUTIONÄRES, UMWELTFREUNDLICHES ENERGIESYSTEM, DAS LICHT IN STROM WANDELT



**LumeCel™** fängt Energie aus der normalen Innenraumbeleuchtung ein

Wie ein Solarpanel die Energie der Sonne einfängt, fängt LumeCel™ die Energie der Lichtquelle in Innenräumen ein.

**LumeCel™** ist smart

Die wiederaufladbaren LumeCel™-Batteriezellen nutzen Nickel-Metall-Hybrid-Technologie. Das hocheffiziente LumeCel™ speichert Energie aus Licht und liefert so seine eigene, interne Energiequelle. Leicht anzuwenden und sofort betriebsbereit.



**LumeCel™** ist sauber

Im Gegensatz zu aktuellen Spendern mit Alkali-Batterien ist es beim wiederaufladbaren LumeCel™-Energiesystem nicht mehr nötig, Alkalibatterien zu kaufen, aufzubewahren, auszutauschen und zu entsorgen. Dies bedeutet eine Verringerung Ihrer gesamten Batteriemenge, die entsorgt werden muss.







## LumeCel™ ist eine nachhaltige Lösung

Das wiederaufladbare LumeCel™-Energiesystem ist eine vollständig eigenständige Stromversorgung, die keine Alkali-Batterien für den Betrieb benötigt.

## LumeCel™ spart Zeit und Geld

Die Mitarbeiter müssen keine Alkali-Batterien mehr einkaufen, aufbewahren, ersetzen oder entsorgen. LumeCel ist außerdem praktisch wartungsfrei und verringert die Gefahr von Unfällen am Arbeitsplatz.



# 250 Millionen

Kilo Alkali- und Lithium-Batterien landen weltweit jährlich auf den Deponien. Mit LumeCel tragen Sie nicht länger zu diesem Abfallstrom bei.

### Hautpflege

### Raumluftreinigung

### Oberflächenpflege



**AutoFoam**  
Mit LumeCel™-Technologie betrieben  
S. 100



**Microburst® 3000**  
Mit LumeCel™-Technologie betrieben  
P.112



**AutoCleaner®**  
Mit LumeCel™-Technologie betrieben  
S. 120

# Warum ist Hautpflege so wichtig?

Es ist wichtig, dass Sie auf Ihre Haut achten, insbesondere wenn Sie regelmäßig aggressive Chemikalien verwenden oder Ihre Haut extremen Bedingungen ausgesetzt ist. Personal und Kunden schätzen hochwertige Handseifen und zuverlässige Seifenspender. Ein defekter Spender hinterlässt bei Kunden ein schlechtes Bild.

## Erfahrung macht sich bezahlt...

Von ergiebig und voluminös bis günstig, das vollständige Hautpflegesystem-Sortiment von Rubbermaid Commercial Products erfüllt alle Anforderungen. Die innovativen Spender von Rubbermaid reichen von automatischen Waschtischsystemen bis hin zu manuellen Spendern mit Wandbefestigung. Ein optimales Handwaschergebnis, niedrigere Betriebskosten und umweltgerechte Produkte machen Rubbermaid zu Ihrem Anbieter für innovative Hygienelösungen.

Die Förderung des gesunden Händewaschens ist gute Praxis.

**Entscheidend ist, dass das Angebot an Hautpflegesystemen die folgenden wichtigen Anforderungen erfüllt:**

- Kontinuierliche Bereitstellung von Seife mit oder ohne Alkohol.
- Zuverlässige Funktion ohne Tropfen oder Verstopfen.
- Einfache und kostengünstige Wartung.
- Ein angenehmes und sicheres Handwascherlebnis.

## Bewährte Verfahren von Rubbermaid

Folgen Sie den vier Schritten unserer Hauthygienekur, um Ihr persönliches Wohlbefinden mit unserem kompletten Sortiment angesehener Rezepturen zu verbessern. Dazu gehören Hautschutzcremes, feuchtigkeitsspendende Seifen, Seifen mit antibakteriellen Wirkstoffen und pflegende Hautlotionen.



### ■ Seifen mit angereichertem Schaum

Ergiebige, dichte Hautpflegerezepturen, die jeder Benutzer eines Waschräums lieben wird. Die hochwertige Schaumseife enthält bis zu 70% mehr Seifenfeststoffe als andere Schäume. Sie ist mit hautfreundlichen, hautpflegenden und feuchtigkeitsspendenden Wirkstoffen angereichert.

### ■ Sprühseifen

Diese Seifen bilden das günstigste verfügbare System: Sie reduzieren den Seifenverbrauch um bis zu 60%. Zu den Rezepturen gehören Lotion-Seife mit feuchtigkeitsspendenden Wirkstoffen und antibakterielle Sprühseife.

### ■ Flüssigseifen

Moderne Spender und hochwertige Handseife für ein hochkarätiges Waschräumimage. Alle Rezepturen enthalten feuchtigkeitsspendende Inhaltsstoffe, welche die Haut beruhigen und sie geschmeidig machen.

## Die intelligentere Hautpflege

Hautpflegeprodukte von Rubbermaid bieten ein umfassendes Hygieneprogramm mit innovativen Produktlösungen und Materialien, um die Gesundheit zu schützen sowie Wirtschaftlichkeit und Umweltschutz zu bieten.



## Nachhaltigkeit

Umweltfreundliche Lösungen, die die Produktleistung nicht beeinträchtigen.



## HÄTTEN SIE'S GEWUSST?

Die Haut ist das größte Organ unseres Körpers. Sie bildet eine wichtige "Schutzschicht", mit der wir auf externe Bedingungen reagieren und unsere Körpertemperatur regulieren können. Der Körper eines durchschnittlichen Menschen hat 1,5–2,0 Quadratmeter Haut, die zwischen 2 und 3 mm dick ist. Eine Fläche von 6,5 cm<sup>2</sup> Haut enthält 650 Schweißdrüsen, 20 Blutgefäße, 60.000 Pigmentzellen und mehr als 1.000 Nervenenden.



# Hautpflege

## Manuell

**Flex™**

1787334      3486589      3486590      1787335      3486591      3486592

**Schaumseifenspender**

FG450017      FG402310      1853755

**Sprühseifenspender**

1852622      FG450008      FG450007

## Automatisch

**AutoFoam mit LumeCel™-Technologie**

1980825      1980826      1980828      1980829

**Autofoam**

FG750127      FG750140      1851397      FG750411

## Manuell / Automatisch

**One Shot®**

FG401544      FG401310





### Rubbermaid Flex™ Manuelles Hautpflegesystem

Das revolutionäre Design des neuen Hautpflegesystems

Rubbermaid Flex™ (Foam Liquid Excellence) ermöglicht die Verwendung von Schaum- oder Flüssig-Nachfüllsets im gleichen Spender.

- Höchste Ergiebigkeit beim Händewaschen – bis zu 3.250 Handwäschen pro Nachfüllung.
- Charakteristischer, feuchtigkeitsspendender Komplex mit Sheabutter, Vitamin E und Panthenol.
- Reichhaltiger, dichter Schaum und unverkennbare Düfte.
- Das größte Rubbermaid-Sortiment an Rezepturen, unter anderem Seife, Shampoo, Desinfektionsmittel und neue, feuchtigkeitsspendende Lotion für die Haut.
- Anspruchsvolles Design bietet ein sauberes Aussehen und verbessert die Ästhetik des Waschraums.
- Zwei Größen für jede Vorgabe an Kapazität, Platz oder Montageart.
- Das neue Handdesinfektionsmittel mit 75% Alkohol tötet 99,99% der Keime.
- Hygienisch versiegelte Nachfüllsets eliminieren eine mögliche Kontamination.
- Nachfüllsets ohne Karton lassen sich restlos entleeren, um den Abfall zu reduzieren.
- Leicht zu verwendende, ergonomische Systeme.
- Dosierung: 0,4 ml / 0,65 ml / 1 ml



Bis zu 60% weniger Chemikalien durch optimierte Dosierung



**ÜBER**  
**100**  
**KOMBINATIONEN NACH WAHL**  
für Ihre Anforderungen an die Hautpflege



**EINSTELLBARE DOSIERMENGE – EINSTELLBAR DURCH DAS PERSONAL, NICHT SICHTBAR FÜR VERWENDER.**



1787334

3486589

3486590

1787335

3486591

3486592

### Rubbermaid Flex™ -Spender

(kann mit EnrichedFoam™ – und EnrichedLotion™ – Nachfüllsets genutzt werden)

Art.	Beschreibung	Inhalt	Abmessungen	Farbe	VE
3486589	Rubbermaid Flex™ Seifenspender manuell, weiß	500 ml	10,0 x 12,7 x 22,0 cm		10
3486590	Rubbermaid Flex™ Seifenspender manuell, schwarz	500 ml	10,0 x 12,7 x 22,0 cm		10
1787334	Rubbermaid Flex™ Seifenspender manuell, chrom	500 ml	10,0 x 12,7 x 22,0 cm		10
3486591	Rubbermaid Flex™ Seifenspender manuell, weiß	1.300 ml	10,0 x 14,6 x 29,8 cm		10
3486592	Rubbermaid Flex™ Seifenspender manuell, schwarz	1.300 ml	10,0 x 14,6 x 29,8 cm		10
1787335	Rubbermaid Flex™ Seifenspender manuell, chrom	1.300 ml	10,0 x 14,6 x 29,8 cm		10



3486591



### Rubbermaid Flex™-System, Zubehör und Teile

Art.	Beschreibung	Inhalt	Abmessungen	Farbe	VE
3486594	Rubbermaid Flex™ Schließplatte für manuellen Spender – grau			■	10

### EnrichedLotion™ - Flüssig

(zur Verwendung mit den Rubbermaid Flex™-Spendern)



Das Green Seal gilt nur für bestimmte Nachfüllsets, siehe unten.



3486606



3486608



3486616



3486618



3486610



3486620

### EnrichedLotion™ flüssiges Hand- und Body-Shampoo, Nachfüllsets

(Zur Verwendung mit dem Rubbermaid Flex™-System)

Art.	Beschreibung	Typ	Inhalt	Abmessungen	VE
3486606	Flex EnrichedLotion™ Flüssigseife – Green Seal	Beutel	500 ml	11,13 x 5,08 x 25,4 cm	5
3486608	Flex EnrichedLotion™ antibakterielle Flüssigseife	Beutel	500 ml	11,13 x 5,08 x 25,4 cm	5
3486616	Flex EnrichedLotion™ Flüssigseife – Green Seal	Beutel	1.300 ml	12,7 x 6,35 x 33,65 cm	3
3486618	Flex EnrichedLotion™ antibakterielle Flüssigseife	Beutel	1.300 ml	12,7 x 6,35 x 33,65 cm	3

### EnrichedLotion™ feuchtigkeitsspendende Lotion, Nachfüllsets

(Zur Verwendung mit dem Rubbermaid Flex™-System)

Art.	Beschreibung	Typ	Inhalt	Abmessungen	VE
3486610	Flex EnrichedLotion™ Haar- und Body-Shampoo – Green Seal	Beutel	500 ml	11,13 x 5,08 x 25,4 cm	5
3486620	Flex EnrichedLotion™ Haar- und Body-Shampoo – Green Seal	Beutel	1.300 ml	12,7 x 6,35 x 33,65 cm	3

**EnrichedFoam™ - Schaumseife**

(zur Verwendung mit den Rubbermaid Flex™-Spendern)



Das Ecolabel und Green Seal gelten nur für bestimmte Nachfüllsets, siehe unten.



**EnrichedFoam™ Schaumseife, Nachfüllsets**

(Zur Verwendung mit dem Rubbermaid Flex™-System)

Art.	Beschreibung	Typ	Inhalt	Abmessungen	VE
3486605	Flex EnrichedFoam™ Schaumseife – Green Seal	Beutel	500 ml	11,13 x 5,08 x 25,4 cm	5
3486607	Flex EnrichedFoam™ Schaumseife, antibakterielle	Beutel	500 ml	11,13 x 5,08 x 25,4 cm	5
3486615	Flex EnrichedFoam™ Schaumseife – Green Seal	Beutel	1.300 ml	12,7 x 6,35 x 33,65 cm	3
3486617	Flex EnrichedFoam™ Schaumseife, antibakterielle	Beutel	1.300 ml	12,7 x 6,35 x 33,65 cm	3
RVU13032	Flex Free'n Clean Schaumseife (frei von Duft- & Farbstoffen) - Eco Label	Beutel	1.300 ml	12,7 x 6,35 x 33,65 cm	3

**EnrichedFoam™ Schaum Body-Shampoo, Nachfüllsets**

(Zur Verwendung mit dem Rubbermaid Flex™-System)

Art.	Beschreibung	Typ	Inhalt	Abmessungen	VE
3486609	Flex EnrichedFoam™ Body-Shampoo	Beutel	500 ml	11,13 x 5,08 x 25,4 cm	5
3486619	Flex EnrichedFoam™ Body-Shampoo	Beutel	1.300 ml	12,7 x 6,35 x 33,65 cm	3

**EnrichedFoam™ Hand-Desinfektionsmittel, Nachfüllsets**

(Zur Verwendung mit dem Rubbermaid Flex™-System)

Art.	Beschreibung	Typ	Inhalt	Abmessungen	VE
3486611	Flex EnrichedFoam™ Alkohol-Handreinigungsmittel plus	Beutel	500 ml	11,13 x 5,08 x 25,4 cm	5
3486613	Flex EnrichedFoam™ Handreinigungsmittel plus ohne Alkohol	Beutel	500 ml	11,11 x 5,08 x 25,4 cm	5
3486621	Flex EnrichedFoam™ Alkohol-Handreinigungsmittel plus	Beutel	1.000 ml	12,7 x 6,35 x 33,65 cm	3





### Manuelle Seifenspender für angereicherten Schaum

- Strapazierfähige, leicht zu verwendende und kostengünstige Lösungen.
- Seifenspender mit antimikrobiellem Schutz des Spendemechanismus verhindern das Wachstum von Bakterien und bieten zusätzlichen Schutz.
- Schaumseife und Desinfektionsmittel als Karton/Beutel-Nachfüllset.
- 800-ml-Nachfüllset = 2.000 Handwäschen
- 400-ml-Nachfüllset = 1.000 Handwäschen
- 0,4-ml-Dosiereinheit.



FG450017      FG402310      1853755



### Angereicherter Schaum, Nachfüllsets

**Lotion-Seife mit feuchtigkeitsspendenden Wirkstoffen.**  
Ideal für die Anwendung in Waschräumen.

- Hochwertige, konzentrierte, dichte Schaumrezepturen, angereicht mit hautpflegenden Wirkstoffen, welche die Haut beruhigen und sie geschmeidig machen.



### Free 'n Clean.

Geeignet für die Verwendung beim Umgang und der Verarbeitung von Lebensmitteln.

- Rezeptur für sensible Haut, ideal für häufiges Händewaschen.

### Seife, antibakteriell.

Ideal für Bereiche zur Lebensmittelzubereitung und -verarbeitung sowie im Gesundheitsbereich.

- Hochwertige Schaumseife tötet 99,9% der grampositiven und gramnegativen Bakterien.

### Hygiene-Handseife.

Ideal für die Handseife in Bereichen, in denen Alkohol nicht zulässig ist.

- Handreinigungsmittel ohne Alkohol tötet mit dem dichten, hautpflegenden Schaum, der sanft und nicht klebrig ist, eine große Bandbreite von Bakterien.

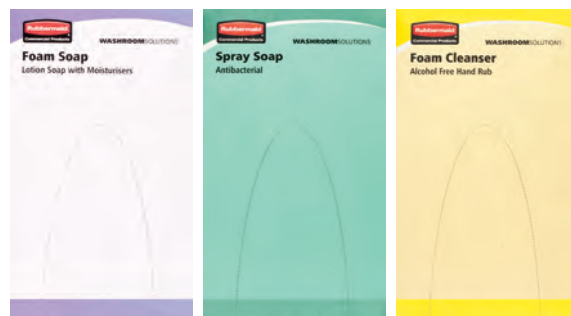

RVU8529      RVU8528      RVU8585



RVU9001



Das Ecolabel gilt nur für bestimmte Nachfüllsets, siehe unten.



Bis zu 60% weniger Chemikalien durch optimierte Dosierung

Beste Qualität, reichhaltiger, dichter

**EnrichedFoam™-Rezepturen sind stark konzentriert, um einen reichhaltigen, dichten Schaum zu liefern, durch den sich die Hände weich und geschmeidig anfühlen.**



\*Feststoffe als andere Schäume

Art.	Beschreibung	Typ	Inhalt	Abmessungen	Farbe	VE
FG450017	Schaumseifenspender, weiß-grau	Manuell	800 ml	14.0 x 12.5 x 26.3 cm	<input checked="" type="checkbox"/>	10
1853755	Schaumseifenspender, Edelstahl	Manuell	800 ml	14.0 x 12.5 x 20.5 cm	<input checked="" type="checkbox"/>	10
FG402310	Schaumseifenspender, weiß-grau	Manuell	400 ml	14.0 x 12.5 x 27 cm	<input type="checkbox"/>	12
RVU8529	Schaumseifen-Lotion mit feuchtigkeitsspendenden Wirkstoffen, Nachfüllset	Karton/Beutel-System	800 ml	11.0 x 5.7 x 21.0 cm		6
RVU8502	Free'n Clean Schaumseife (frei von Duft- & Farbstoffen) - Eco Label	Karton/Beutel-System	800 ml	11.0 x 5.7 x 21.0 cm		6
RVU8528	Schaumseife Nachfüllset, Antibakterielle	Karton/Beutel-System	800 ml	11.0 x 5.7 x 21.0 cm		6
RVU8585	Hygiene-Handseife (alkoholfrei), Nachfüllset	Karton/Beutel-System	800 ml	11.0 x 5.7 x 21.0 cm		6
RVU9001	Schaumseifen-Lotion, Nachfüllset	Karton/Beutel-System	400 ml	14.0 x 12.5 x 20.5 cm		12



### HAUTPFLEGE-SPRÜHSYSTEME

Effizientes Sprühseifensystem mit besonders niedrigen Betriebskosten.  
Ideal für stark frequentierte Waschräume.

**Wunderbares Handwascherlebnis.**

- Ergiebige Sprührezeptur sorgt für eine komplette Bedeckung der Hände mit Seife.

**Niedrige Betriebskosten.**

- Effiziente Dosiertechnologie ergibt bis zu 2.000 (400-ml-Nachfüllsets) oder 4.000 (800-ml-Nachfüllsets) Handwäschen pro Nachfüllset.

**Verbesserte Hygiene.**

- Versiegelte Einweg-Nachfüllsets verhindern Auslaufen und Verstopfen.

### Spender

- 800-ml-Spender mit hoher Kapazität und antimikrobiellem Spendermechanismus.
- 400-ml-Spender mit antimikrobiellem Spendermechanismus.
- 0,2-ml-Dosiereinheit.



1852622



FG450008



FG450007

SPAREN SIE BIS ZU

60%

GEGENÜBER FÜHRENDEN FLÜSSIGSEIFEN

### Nachfüllsets

Ideal für die Verwendung in folgenden Bereichen: stark frequentierte öffentliche Waschräume, Einzelhandel, Bildungseinrichtungen, Freizeiteinrichtungen.



Das Ecolabel gilt nur für bestimmte Nachfüllsets, siehe unten.



Bis zu 60% weniger Chemikalien durch optimierte Dosierung

### Lotion-Seife mit feuchtigkeitsspendenden Wirkstoffen

- Milde Rezeptur für häufiges Waschen.

**Seife, antibakteriell.**

- Die Rezeptur tötet mindestens 99,9% aller schädlichen Bakterien.

**Sofort-Handseife**

- Schnelltrockenformel für keimfreie Hände zur Verwendung ohne Wasser, Seife oder Handtücher. 63% Äthylalkohol.



RVU5748



RVU5749



RVU4650



RVU5078



RVU5079

Art.	Beschreibung	Typ	Inhalt	Abmessungen	Farbe	VE
1852622	Sprühseifenspender, Edelstahl		400 ml	13,0 x 11,0 x 21,5 cm	<input type="checkbox"/>	12
FG450008	Sprühseifenspender weiß/grau		400 ml	13,5 x 10,5 x 21,4 cm	<input checked="" type="checkbox"/>	12
FG450007	Sprühseifenspender, weiß/grau		800 ml	13,6 x 10,4 x 28,0 cm		12
RVU5749	Lotion-Seife mit feuchtigkeitsspendenden Wirkstoffen, Nachfüllset	Beutel	400 ml	8,0 x 7,5 x 10,9 cm		12
RVU5748	Seife Nachfüllset, antibakterielle	Beutel	400 ml	8,0 x 7,5 x 10,9 cm	<input type="checkbox"/>	12
RVU4650	Sofort-Handseife, Nachfüllset	Beutel	400 ml	9,5 x 7,0 x 12,5 cm		12
RVU5079	Lotion-Seife mit feuchtigkeitsspendenden Wirkstoffen, Nachfüllset	Karton/Beutel-System	800 ml	8,0 x 7,5 x 17,8 cm		6
RVU5078	Seife Nachfüllset, antibakterielle	Karton/Beutel-System	800 ml	8,0 x 7,5 x 17,8 cm		6

### WASCHLOTION FÜR HAARE UND KÖRPER

Strapazierfähiger Spender und tropfsichere Nachfüllsets machen dieses Produkt zu einem leicht zu verwendenden, problemfreien System für Bäder und Duschen. Hochwertiges Waschmittel für Hände und Körper erzeugt einen reichhaltigen, voluminösen Schaum, der Baden oder Duschen zu einem Genuss macht. Sauberes System ohne Verschmutzen. Dosierung: 0,4 ml



Ref.	Beschreibung	Typ	Kapazität	Abmessungen	Farbe	VE
FG450022	Rubbermaid Duschgelspender für Haare und Körper, weiß		300 ml	7,5 x 4,4 x 18,0 cm	<input type="checkbox"/>	24
RVU6164	Waschlotion für Haare und Körper mit feuchtigkeitsspendenden Wirkstoffen, Nachfüllset	Flasche	300 ml	7,5 x 4,4 x 18,0 cm		24



## AutoFoam mit LumeCel™-Technologie

Berührungsfreies Spendersystem, das mit Licht betrieben wird

Rubbermaid Commercial Products stellt eine innovative, neue Technologie für die berührungsfreie Hautpflege vor. – AutoFoam, betrieben mit dem wiederaufladbaren LumeCel™-Energiesystem. Hochwertige Schaumseife in einem attraktiven, berührungsfreien Spender. Jetzt noch effizienter und ohne Alkali-Batterien.

### Warum sollten Sie LumeCel™ verwenden?

- LumeCel™ empfängt Energie aus normalem Innenraumlicht oder natürlichem Licht
- Das wiederaufladbare LumeCel™-Energiesystem.
- Das LumeCel™-System ist die sauberste und beste Wahl für die Umwelt.
- LumeCel™ beseitigt die Notwendigkeit, Alkali-Batterien herzustellen, zu verwenden und zu entsorgen.
- LumeCel™ ist komplett eigenständig.



#### Keine Alkali-Batterien

AutoFoam wird jetzt durch das wiederaufladbare LumeCel™-System mit Energie versorgt, für das keine Alkali-Batterien erforderlich sind. Es funktioniert vollständig eigenständig mit Innenraumbeleuchtung (sowohl künstlichem als auch natürlichem Licht).



#### Geringere Wartungskosten

Jedes AutoFoam Hautpflegesystem versorgt sich selbst mit Energie und ist direkt einsatzbereit. Kauf, Lagerung, Auswechseln und Entsorgung von Batterien entfällt.



#### Geringer Umwelteinfluss bei der Entsorgung

Da keine Alkali-Batterien für den Betrieb der mit LumeCel™ betriebenen Spender nötig sind, müssen auch keine Alkali-Batterien entsorgt werden.

Neu!



LumeCel™  
Powered by Light



#### Kein Batterietausch

Mit seiner wiederaufladbaren LumeCel-Energiezelle und den modernen Solarzellen kann sich der AutoFoam durch künstliche Innenraumbeleuchtung oder durch Tageslicht komplett selbst mit Strom versorgen.

Berührungsfreie Abgabe eliminiert Kreuzkontamination

Füllstandsanzeigen für Nachfüllset und Energiezelle vereinfachen die Wartung



### Rüsten Sie vorhandene AutoFoam-Systeme auf

Die Umwandlung Ihres AutoFoam-Systems für die Verwendung der neuen LumeCel™-Technologie ist durch Entfernen der vorhandenen vorderen AutoFoam-Abdeckung und Ersetzen durch die LumeCel™-Retrofit-Abdeckung möglich. Die Retrofit-Abdeckung beinhaltet eine neue AutoFoam-Abdeckung mit Solarzellen, einen neuen Beutelhalter und die wiederaufladbare LumeCel™-Energiezelle.



Vorhandener Spender mit schwarzer Frontplatte

Produkt kann sich von der Abbildung unterscheiden

Retrofit-Abdeckung

### Mindestens erforderliches Licht: 300 Lux

Besucherverkehr	Min. Std. Füllstand	Dosiereinheiten/ Jahr	Durchschnitt Nachfüllungen/ Jahr
Gering	200	5.500	2
Mittel	200	13.000	5
Hoch	200	16.500	6



1980825



1980826



1980828



1980829

### AutoFoam Hautpflege-Spender und Retrofit-Abdeckungen

Ref.	Beschreibung	Abmessungen (cm)	Versandgew./Karton	Kartonverpackung
1980825	AutoFoam-Spender mit LumeCel™-Technologie - weiß/weiß	14,0 x 14,0 x 28,5 cm	14,8 kg	10
1980826	AutoFoam-Spender mit LumeCel™-Technologie - schwarz/chrom	14,0 x 14,0 x 28,5 cm	14,8 kg	10
1980828	AutoFoam-Spender mit LumeCel™-Technologie - weiß/perlgrau	14,0 x 14,0 x 28,5 cm	14,8 kg	10
1980829	AutoFoam-Spender mit LumeCel™-Technologie - schwarz/perlschwarz	14,0 x 14,0 x 28,5 cm	14,8 kg	10
1980786	AutoFoam-Spender Retrofit-Abdeckung mit LumeCel™-Technologie - weiß/weiß	14,0 x 14,0 x 28,5 cm	8,8 kg	10
1980787	AutoFoam-Spender Retrofit-Abdeckung mit LumeCel™-Technologie - schwarz/chrom	14,0 x 14,0 x 28,5 cm	8,8 kg	10

## AutoFoam Spender

- Programmieroption: Ein-/Ausschalten des Alarmtons.
- Vollständig berührungsfrei, reduziert die Verbreitung von Keimen und verringert Kreuzkontaminationen.
- Hygienisch versiegelte Nachfüllsets halten die Seife frisch und verhindern eine Produktkontamination.
- Automatische Kostenkontrolle durch Spender mit hoher Kapazität und kontrollierter Bedienung fördern die Einsparung von Arbeits- und Wartungskosten.
- Höchste Zuverlässigkeit mit fortschrittlicher Sensorspendertechnologie und einer neuen Pumpe mit jedem Nachfüllset verhindert Verschmutzen, Verstopfen und Auslaufen.
- Stilvolles Spenderdesign zur Wandmontage ziert jede Waschräumeausstattung.
- Dosierung: 0,4 ml



FG750127



FG750140



1851397



FG750411



FG750824

BIS ZU

**30%**  
MEHR KAPAZITÄT  
ALS ANDERE  
SCHAUMSYSTEME

BIS ZU

**5X**  
MEHR HANDWÄSCHEN ALS BEI  
TRADITIONELLEN KARTON/  
BEUTEL-SYSTEMEN

BIS ZU

**2750**  
HANDWÄSCHEN  
PRO NACHFÜLLSET

## Angereicherter Schaum, Nachfüllsets

**Lotion-Seife mit feuchtigkeitsspendenden Wirkstoffen.**  
*Ideal für die Anwendung in Waschräumen.*

- Rezeptur mit hochwertigem, konzentriertem, dichten Schaum, angereichert mit hautpflegenden Wirkstoffen, welche die Haut beruhigen und geschmeidig machen.



Das Ecolabel gilt nur für bestimmte Nachfüllsets, siehe unten.



Bis zu 60% weniger Chemikalien durch optimierte Dosierung unten.

## Free 'n Clean.

*Geeignet für den Umgang und die Verarbeitung von Lebensmitteln.*

- Rezeptur für sensible Haut, ideal für häufiges Händewaschen.

## Seife, antibakteriell.

*Ideal für Bereiche der Lebensmittelzubereitung sowie im Gesundheitsbereich.*

- Hochwertige Schaumseife tötet 99,9% der Keime und negativen Bakterien.



RVU11585



RVU11528



RVU11529



RVU11502



1869697

## Handseife

*Ideal für die Handseife in Bereichen, in denen Alkohol nicht zulässig ist.*

- Sanftes, nicht klebendes Handreinigungsmittel ohne Alkohol tötet mit dem dichten, hautpflegenden Schaum, eine große Bandbreite von Bakterien.

Art.	Beschreibung	Typ	Inhalt	Abmessungen	Farbe	VE
1851397	AutoFoam Spender, weiß	Automatisch		14,2 x 14,2 x 28,4 cm	☐	10
FG750411	AutoFoam Spender, chrom/schwarz	Automatisch		14,2 x 14,2 x 28,4 cm	◼	10
FG750140	AutoFoam Spender, weiß/grau	Automatisch		14,2 x 14,2 x 28,4 cm	◻	10
FG750127	AutoFoam Spender - schwarz/perlschwarz	Automatisch		13,3 cm x 13,2 cm x 27,6 cm	◼	1
RVU11529	AutoFoam-Lotion-Seife mit feuchtigkeitsspendenden Wirkstoffen, Nachfüllset	Beutel	1.100 ml	26,5 x 16,0 x 7,0 cm		4
RVU11502	AutoFoam Free'n Clean Schaumseife (frei von Duft- & Farbstoffen) - Ecolabel	Beutel	1.100 ml	26,5 x 16,0 x 7,0 cm		4
RVU11528	AutoFoam AutoFoam Seife Nachfüllset, antibakteriell	Beutel	1.100 ml	26,5 x 16,0 x 7,0 cm		4
RVU11585	AutoFoam Hygiene-Handseife (alkoholfrei), Nachfüllset	Beutel	1.100 ml	26,5 x 16,0 x 7,0 cm		4
1869697	AutoFoam Alkohol Plus Händedesinfektion, Nachfüllset	Beutel	1.000 ml	26,5 x 16,0 x 7,0 cm		4
FG750824	Handhygienestation - schwarzer Stahl, freistehend			93 x 38,5 x 19,5 cm	◼	1

Der AutoFoam Spender benötigt 4 x C-Alkali-Batterien - Lebensdauer bis zu 120.000 Verwendungen (separat zu erwerben).

## FLÜSSIG-HAUPFLEGESYSTEME

Erstklassiges Händewaschen mit Waschtischsystemen.

- Intelligentes, berührungsfreies System bringt Stil und Klasse in jeden Waschraum.
- Verbessert die Hygienestandards; jedes Nachfüllset enthält eine neue Pumpe und Spenderdüse.
- Premium-Rezeptur für einen dichten, reichhaltigen Schaum für ein luxuriöses Handwascherlebnis.
- Zuverlässige, problemlose Bedienung verhindert Auslaufen und Verstopfen.
- 800 ml = 1.000 Handdosiereinheiten  
1.600 ml = 2.000 Handdosiereinheiten
- 0,8-ml-Dosiereinheit



### Spender

- Fortschrittliche Smart Sensor-Technologie erkennt die Hand und aktiviert den Seifenspendermechanismus.
- 120.000 Zyklen/3 Jahre
- Manuell zu bedienender Seifenspender.



FG401544



FG401310



### Nachfüllsets

#### Feuchtigkeitsspendender Handreiniger.

- Reichhaltig und voluminös mit feuchtigkeitsspendenden Inhaltsstoffen (Glyzerin und Aloe Vera) und einem leichten Blumenduft.



#### Lotion-Handreiniger.

- Sanfter Handreiniger mit einem frischen, fruchtigen Duft für häufiges Händewaschen.



FG401484



FG4015431



FG401485



FG4015411



Art.	Beschreibung	Typ	Inhalt	Abmessungen	Farbe	VE
FG401310	OneShot® automatischer Spender, chrom			17,3 x 25,0 x 35,0 cm	☐	4
Auf Anfrage	OneShot® automatischer Spender, vergoldet				☐	4
FG401544	SoapWorks manueller Spender, chrom			17,3 x 25 x 35,0 cm	☐	12
FG401485	Feuchtigkeitsspendender Handreiniger, Nachfüllset	Flasche	800 ml	8,2 x 8,2 x 25,0 cm		4
FG4015411	Feuchtigkeitsspendender Handreiniger, Nachfüllset	Flasche	1.600 ml	10,4 x 10,4 x 31,0 cm		4
FG401484	Lotion-Handreiniger, Nachfüllset	Flasche	800 ml	8,2 x 8,2 x 25,0 cm		4
FG4015431	Lotion-Handreiniger, Nachfüllset	Flasche	1.600 ml	10,4 x 10,4 x 31,0 cm		4

Der OneShot® automatischer Spender benötigt 4 x D-Alkali-Batterien - Lebensdauer bis zu 120.000 Verwendungen (separat zu erwerben).



Hautpflege

	ANGEREICHERTER SCHAUM			SPRÜHSEIFE		FLÜSSIGSEIFE		
	AutoFoam® mit LumeCel™-Technologie	AutoFoam	Seifenspender Schaum Flex Line	Sprühseife	Sofort-Handdesinfektionsmittel	Manuell Flüssigseife Flex Line	OneShot® berührungsfrei	Manuell Soap Work
								
Spender	1100 ml	1.100 ml	500–1.300 ml	400–800 ml	400 ml	500–1.300 ml	800–1.600 ml	800–1.600 ml
Farben	Weiß/Weiß, Schwarz/Chrom, Weiß/Perlgrau, Schwarz/Perlschwarz	Weiß-schwarz/chromblaue Front-Abdeckung – graue Front-Abdeckung	Schwarz, weiß, chrom	Weiß, grauer Drückmechanismus – Edelstahl	Weiß, grauer Drückmechanismus	Schwarz, weiß, chrom	Chrom, vergoldet	Chrom
Wie	Berührungsfrei	Berührungsfrei	Manuell	Manuell	Manuell	Manuell	Berührungsfrei	Manuell
Wo	An der Wand	An der Wand	An der Wand	An der Wand	An der Wand	An der Wand	Durch Waschtisch	Durch Waschtisch
Was	1100 ml	1100 ml	500 - 1300 ml	400 - 800 ml	400 ml	500 - 1300 ml	800 - 1600 ml	
	Schaum-Lotion mit feuchtigkeitsspendenden Wirkstoffen	Schaum-Lotion mit feuchtigkeitsspendenden Wirkstoffen	Schaum-Seifenlotion	Sprüh-Lotion mit feuchtigkeitsspendenden Wirkstoffen	Sofort-Handseife	Flüssige Seifenlotion	Flüssig-Lotion mit feuchtigkeitsspendenden Wirkstoffen	
	Schaum mit antibakteriellen Wirkstoffen	Schaum mit antibakteriellen Wirkstoffen	Schaum mit antibakteriellen Wirkstoffen	Spray mit antibakteriellen Wirkstoffen		Flüssig mit antibakteriellen Wirkstoffen	Lotion-Handreiniger	
	Alkoholfreies Schaum-Handdesinfektionsmittel	Free'n Clean Schaumseife (frei von Duft- & Farbstoffen)	Schaum-Lotion Body-Shampoo	Alkoholfreies Schaum-Handdesinfektionsmittel		Flüssigseife Body-Shampoo		
	Schaum Alkohol Plus Handdesinfektionsmittel (1.000 ml)	Schaum Alkohol Plus Handdesinfektionsmittel (1.000 ml)	Schaum Alkohol Plus Handdesinfektionsmittel					
	Free 'n Clean Schaumseife	Free'n Clean Schaumseife	1300 ml Free'n Clean Schaumseife					
								
Wer	Hotels, Gesundheitswesen, Krankenhäuser, staatliche Einrichtungen, Bildungseinrichtungen, stark frequentierte Einrichtungen, Schulen, Restaurants	Hotels, Gesundheitswesen, Krankenhäuser, staatliche Einrichtungen, Bildungseinrichtungen, stark frequentierte Einrichtungen, Schulen, Restaurants	Hotels, Gesundheitswesen, Krankenhäuser, staatliche Einrichtungen, Bildungseinrichtungen, stark frequentierte Einrichtungen, Schulen, Restaurants	Stark frequentierte Einrichtungen, Einzelhandel, Bildungseinrichtungen, Freizeiteinrichtungen	Stark frequentierte Einrichtungen, Einzelhandel, Bildungseinrichtungen, Freizeiteinrichtungen	Hotels, Gesundheitswesen, Krankenhäuser, staatliche Einrichtungen, Bildungseinrichtungen, stark frequentierte Einrichtungen, Schulen, Restaurants	Hotels, Konferenz- und Freizeiteinrichtungen, Büros der Geschäftsführung und Aufenthaltsräume	



TECHNICAL CONCEPTS

# RAUMLUFTREINHALTUNG

Rubbermaid-Luftreinigungssysteme stellen sicher, dass das Erste, was Sie und Ihre Kunden bei Betreten Ihres Waschraums bemerken, ein sauberer, frischer und angenehmer Duft ist.

Dank der Kombination innovativer und zuverlässiger Spendertechnologien mit unseren ausgewählten Düften sind unsere automatischen Luftreinigungssysteme äußerst kostengünstig und lang anhaltend, sie liefern konsistente und kontinuierliche Frische und sind die perfekte Lösung für Ihre spezifischen Waschraumanforderungen.



## FLORAL

Gekennzeichnet durch die Noten blühender Blumen wie Rose, Jasmin, Veilchen und grüne Noten, die an frisch geschnittenes Gras, Blätter und Stiele erinnern.



## FRUITY

Gekennzeichnet durch saftige Fruchtnoten wie Apfel, Birne, Pflaume, Mango, Pfirsich und Melone.



## CITRUS

Gekennzeichnet durch belebende und anregende Noten wie Zitrone, Mandarine und andere Zitrusöle.



## HERBAL

Gekennzeichnet durch kraftvolle, aromatische Kräuternoten wie Rosmarin, Minze, Koriander, Lavendel und Salbei.



## FOUGÈRE

Gekennzeichnet durch maskuline Noten wie Lavendel, Moos und Holz.



## GOURMAND

Gekennzeichnet durch köstliche, genießbare Noten und süßer, beruhigender Vanille.



## ORIENTAL

Gekennzeichnet durch Noten wie Gewürze, süßlicher Balsam und Harze.

## VERFÜGBARE DÜFTE

### BLUMIG:

Inspirations  
Sensations  
Devotion  
Radiant Sense  
Impressions  
Floral Sense  
Purifying Spa

### FRUCHTIG:

Anticipation  
Discretion  
Orchard

### ZITRUS:

Expressions  
Tranquil Sense  
Vibrant Sense  
Clean Sense  
Energising Spa

### KRÄUTER:

Rainforest  
Reflections  
Relaxing SPA

### FARN:

Ice Age  
Illusions  
Marine

### GOURMET:

Island Cocktail

### ORIENTALISCH:

Essence of Oudh  
Kilimanjaro





# Raumlufferfrischer

## Passiv

TCell™ 2.0

Neu!



1957531



1957532



1957533



1972664

TCell™ 1.0



1817146



1817147



1817144

TCell™ Fan



1817142

## Aerosol

LumeCel™ Microburst®  
3000 LCD

Neu!



1955229



1955230



1955228



Microburst® 3000  
LCD



1817131



1817132



1817130

Standaardaerosol  
LCD



1817138



1817139



1817137

Standaardaerosol  
LED



1817134



1817135



1817133





### TCell 2.0™

Rubbermaid Commercial Products präsentiert eine neue Generation der TCELL-Lösung, die konzipiert wurde, um Betreibern/Benutzern einen modernen, unauffälligen Spender bereitzustellen, der die Auswahl des Anwendungsortes und eine unabhängige Ausrichtung ermöglicht und mit einer durchgehenden zuverlässigen Duftdosierung betrieben wird, die minimale bis keine Auswirkungen auf die Umwelt hat.

**Neue Duftplattform für neue Marktsegmente.**

**Mit dieser neuen Innovation verlassen passive Raumluftreinigungslösungen erstmals herkömmliche Waschromanwendungen.**

- Grüne Plattform, keine Batterien.
- Es weist ein sauberes, kompaktes, zeitgenössisches Design auf und kann entweder vertikal oder horizontal an der Wand montiert werden, um sich dem Stil einer modernen Innenausstattung anzupassen.
- Das äußerst zuverlässige Spendersystem sorgt für eine sorgenfreie Leistung vor Ort.
- In unterschiedlichen Farbvarianten erhältlich.
- Umfassendes Spektrum an zitrus- und üppigen Düften, die alle Kundenwünsche erfüllen, mit zehn Profilen von neutral bis pflanzlich und holzig, von Blumen- bis Zitrusduft.
- Die patentierte passive, grüne Brennzellentechnologie sorgt pro Nachfüllset 30 bis 45 Tage lang für frischen Duft und eine durchgängige Geruchskontrolle, ohne dass Batterien benötigt werden.
- Beseitigt das Festkleben.

**Neu!**

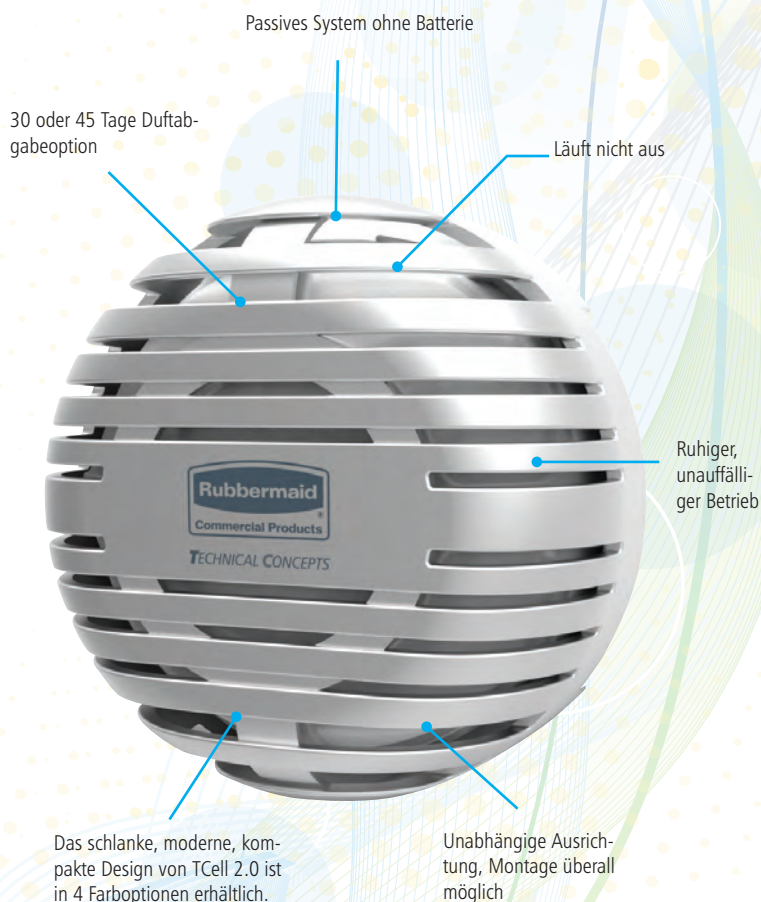

1957531



1957532



1957533



1972664

Ref.	Beschreibung	Kapazität	Abmessungen	Farbe	VE
1957531	TCell 2.0 Spender, schwarz	24 ml	10,39 x 5,99 x 10,39 cm		6
1957532	TCell 2.0 Spender, weiß	24 ml	10,39 x 5,99 x 10,39 cm		6
1957533	TCell 2.0 Spender, chrom	24 ml	10,39 x 5,99 x 10,39 cm		6
1972664	TCell 2.0 Spender, chrom gebürstet	24 ml	10,39 x 5,99 x 10,39 cm		6

**TCell™ 2.0 Duft-Nachfüllsets**

Reine Designerdüfte, die bei Waschaubenutzern beliebt sind.

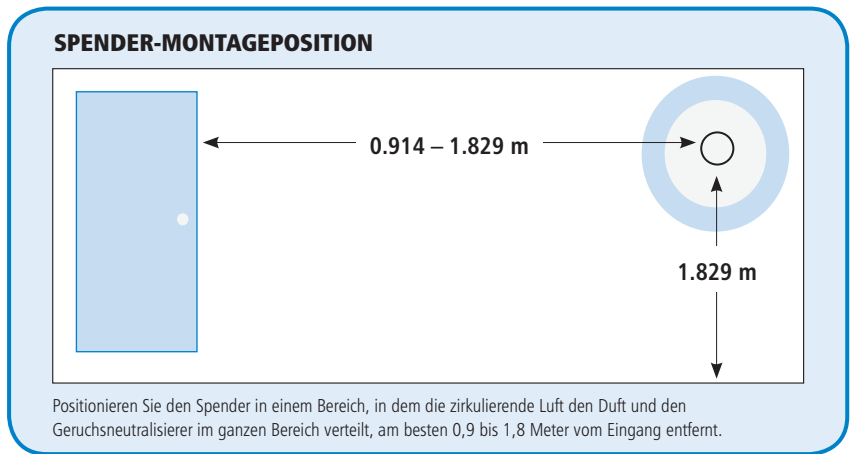

**Brennstoffzellentechnologie**

Bei der Brennstoffzellen-Technologie von TCell™ 2.0 wird Wasserstoff direkt in der Rezepturkammer des Geräts erzeugt. Jedes Wasserstoffmolekül drängt bei seiner Erzeugung die gleiche Menge Geruchsneutralisierer aus der Kammer. Von dort verbreitet der natürliche Luftstrom den Duft und den Geruchsneutralisierer im ganzen Raum und deckt dabei bis zu 170 m³ ab.

- Leiser Betrieb
- Keine Treibmittel
- Batterieloser Betrieb
- Kosteneffiziente Raumlufteinhaltung

\*Nachfüllpack und Dispenser sind gemäß der Kategorie 7 recycelbar



Spring Blossoms	Lavender Mint	Elegance	Cucumber Melon	Marine Fresh	Mango Blast	Decadence	Citrus Zest	Opulence
-----------------	---------------	----------	----------------	--------------	-------------	-----------	-------------	----------

MILD → INTENSIV

**Neue, innovative, moderne und ausgeklügelte Düfte**



**Pure**  
Ein duftstofffreier Geruchsneutralisierer



**Elegance**  
Dieser frische holzige Duft kombiniert kräftige Zitrusnoten mit weißen Blüten und üppigen Hölzern, um für ein perfektes Raumklima zu sorgen.



**Decadence**  
Weist Noten von kraftiger Zitrone, fruchtiger Mandarine und kostlicher Limette auf. Es wird mit frischen pflanzlichen Noten und reichhaltigen, holzigen Untertönen vervollständigt.



**Opulence**  
Spuren von Bergamotte, Zitrone und Mandarine betören die Sinne, mit Noten von üppigen Blumensträußen, Orangenblüte, Lavendel und Jasmin.

**Neu!**

Bevorzugte Düfte

Ref.	Duftstoff	Beschreibung	Kapazität	Abmessungen	VE
1957521	Spring Blossom	Ein Blütenduft, vervollständigt mit Sandelholz, Bernstein und Moschus	24 ml	9,7 x 4,7 x 9,19 cm	6
1957522	Citrus Zest	Ein kräftiger Zitrusduft mit Noten von Orangenschalen, Grapefruit und Zitrone	24 ml	9,7 x 4,7 x 9,19 cm	6
1957523	Mango Blast	Ein erfrischender, fruchtiger Mangoduft	24 ml	9,7 x 4,7 x 9,19 cm	6
1957524	Cucumber Melon	Ein sattes, grünes, fruchtiges Aroma mit frischer Gurke und fruchtiger Melone	24 ml	9,7 x 4,7 x 9,19 cm	6
1957525	Marine Fresh	Eine frische Duftmischung mit Noten von Meerwasser und Frischluftnuancen	24 ml	9,7 x 4,7 x 9,19 cm	6
1957526	Lavender Mint	Eine Mischung aus frischem Lavendel und Minze, kombiniert mit Moschus- und Bernsteinnoten	24 ml	9,7 x 4,7 x 9,19 cm	6
1957527	Opulence	Eine üppige Kombination aus klassischen Zitrusnoten, frischen Kräutern und einer prächtig blühenden Orangenblüte	24 ml	9,7 x 4,7 x 9,19 cm	6
1957528	Decadence	Eine dekadente Mischung aus köstlichen Zitrusnoten, frischen Kräutern und üppigen Hölzern	24 ml	9,7 x 4,7 x 9,19 cm	6
1957529	Elegance	Ein elegantes, frisches, holziges Eau de Cologne, verfeinert mit kräftigen Zitrusnoten und üppigen Blütendüften	24 ml	9,7 x 4,7 x 9,19 cm	6
1967263	Pure	Hergestellt aus allen natürlichen Zutaten, die allesamt sicher und ungefährlich sind. TCell-Pure ist ein Geruchsneutralisierer, der ein umfassendes Spektrum an Gerüchen auf effiziente Weise beseitigt.	24 ml	9,7 x 4,7 x 9,19 cm	6



**TCell™**

Revolutionäres Raumlüfterfrischersystem, das mit dem patentierten Flüssigspendersystem jeden Tag den ganzen Tag über für frische Luft sorgt

- Patentiertes Präzisionsdosierspendersystem; ein Spender deckt 3 bis 4 Toiletten und Urinale ab (169 Kubikmeter).
- Hochwertige, lang anhaltende Designerdüfte, die Ihre Kunden lieben werden.
- Liefert zuverlässig gleichbleibenden und kontinuierlichen Duft.
- Neue Brennstoffzellentechnologie liefert kontinuierlich frischen Duft und Geruchsneutralisierer für 60 bis 90 Tage pro Nachfüllset.
- Modernes, zeitgemäßes Spenderdesign ergänzt jede Waschräumeausstattung.



- Keine Batterien oder elektrische Stecker nötig – nur montieren und fertig.
- keine zusätzlichen flüchtigen organischen Verbindungen.
- LEISER Betrieb

**Standardspender**

- Ideal für die Verwendung in Waschräumen, Fluren, Lobby, Konferenzräumen, angeschlossenen Badezimmern in Hotels, Restaurants, Gesundheitseinrichtungen, Büros, Einzelhandel, Bildungseinrichtungen.



**PATENTIERTE BRENNSTOFFZELLENTSCHNUNG**

Die Brennstoffzelle erzeugt Wasserstoff in der Duftkammer. Jedes Wasserstoffmolekül verbreitet bei der Erzeugung die gleiche Menge Duft aus der Kammer. Die natürliche Luftzirkulation im Waschraum verteilt den Duft im ganzen Raum.



1817146



1817147



1817144

- Neue Brennstoffzellentechnologie liefert kontinuierlich frischen Duft und Geruchsneutralisierer für 60 oder 90 Tage pro Nachfüllset.



**Lüfterbetriebener Spender**

- Ideal für die Verwendung in ruhigen, wenig frequentierten Bereichen mit geringer Luftzirkulation.
- Lüfterspender benötigt Batterien.



1817142

Art.	Beschreibung	Inhalt	Abmessungen	Farbe	VE
1817144	Rubbermaid TCell™ KEY-Spender schwarz	48-ml-Nachfüllset	7,29 x 7,39 x 15,01 cm	■	12
1817146	Rubbermaid TCell™ KEY-Spender weiß	48-ml-Nachfüllset	7,29 x 7,39 x 15,01 cm	□	12
1817147	Rubbermaid TCell™ KEY-Spender chrom	48-ml-Nachfüllset	7,29 x 7,39 x 15,01 cm	◻	12
1817142	Rubbermaid TCell™ FAN KEY-Spender weiß	48-ml-Nachfüllset	11,98 x 8,99 x 17,29 cm	□	12



**TCell™ Duft-Nachfüllsets**

Reine Designerdüfte, die bei Waschraumbenutzern beliebt sind

- "Clean Air"-Technologie enthält keine Treibmittel oder zusätzliche flüchtige organische Verbindungen, keine Entsorgung der Aerosolkanister.
- Nur 4–6 Nachfüllsets pro Jahr, die entsorgt werden müssen. Weniger Abfallbelastung durch Nachfüllsets.

**SPENDER-MONTAGEPOSITION**

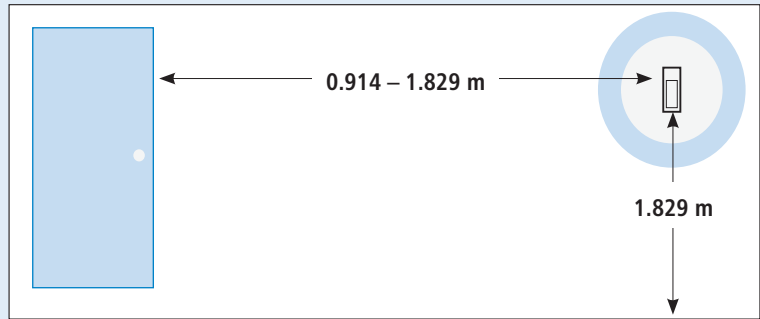

Positionieren Sie den Spender in einem Bereich, in dem die zirkulierende Luft den Duft und den Geruchsneutralisierer im ganzen Bereich verteilt, am besten ein bis zwei Meter vom Eingang entfernt.



**TCell™**

Als echter Geruchsneutralisierer sind TCell™-Nachfüllsets in einer großen Auswahl beliebter Düfte für einen lang anhaltenden, sauberen und frischen Geruch verfügbar, von mild bis intensiv. Konventionelle Gelsysteme verlieren im Lauf der Nutzungsdauer des Nachfüllsets ihre Duftintensität, aber TCell™ bleibt konstant.

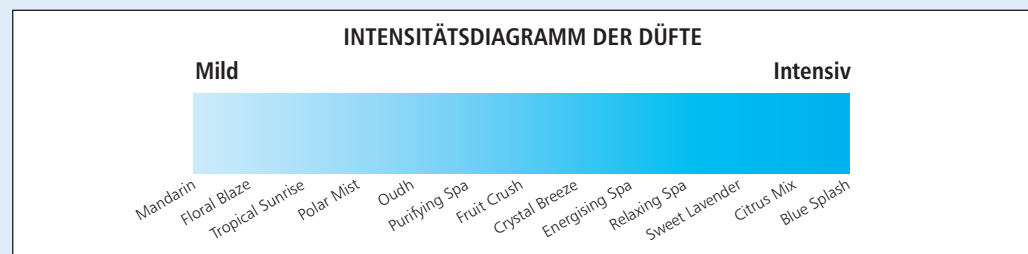

Jeder Mensch empfindet die Intensität eines Duftes anders. Wenden Sie sich an Ihren Vertriebsmitarbeiter vor Ort, um Proben zu erhalten. Unsere Vertriebsmitarbeiter können Sie auch dabei beraten, welcher Duft abhängig von der Position des Spenders eingesetzt werden sollte.

Art.	Duftstoff	Beschreibung	Inhalt	Abmessungen	VE
R402305E	Blue Splash, Nachfüllset	Frisch, wasserähnlich, Meer	48 ml	5,9 x 5,9 x 11,2 cm	6
R402308E	Citrus Mix, Nachfüllset	Orange, Grapefruit, Zitrone	48 ml	5,9 x 5,9 x 11,2 cm	6
R402310E	Sweet Lavender, Nachfüllset	Lavendel, Vanille	48 ml	5,9 x 5,9 x 11,2 cm	6
R402304E	Crystal Breeze, Nachfüllset	Eukalyptus, Lavendel, Menthol	48 ml	5,9 x 5,9 x 11,2 cm	6
R402313E	Fruit Crush, Nachfüllset	Lilien, Rosen, Alpenveilchen mit fruchtigen Noten	48 ml	5,9 x 5,9 x 11,2 cm	6
R402312E	Oudh, Nachfüllset	Sandelholz	48 ml	5,9 x 5,9 x 11,2 cm	6
R402306E	Polar Mist, Nachfüllset	Lavendel, Minze, Moschus	48 ml	5,9 x 5,9 x 11,2 cm	6
R402311E	Tropical Sunrise, Nachfüllset	Ananas, Guave, Mango, Melone, Passionsfrucht	48 ml	5,9 x 5,9 x 11,2 cm	6
R402307E	Floral Blaze, Nachfüllset	Geranien, Lilien, Sandelholz, Amber, Moschus	48 ml	5,9 x 5,9 x 11,2 cm	6
R402309E	Mandarin, Nachfüllset	Orange, Grapefruit, Limone	48 ml	5,9 x 5,9 x 11,2 cm	6
1836510	Purifying Spa	Florale Noten.	48 ml	5,9 x 5,9 x 11,2 cm	6
1836521	Relaxing Spa	Pflanzliche Noten.	48 ml	5,9 x 5,9 x 11,2 cm	6
1836522	Energising	Zitrusfrüchte Mandarinen und Pampelmuse	48 ml	5,9 x 5,9 x 11,2 cm	6

# Woran erkennt man einen Vorzeigewaschraum?

Jeder Mensch erwartet, dass Waschräume sauber aussehen und gut riechen. Ein makelloser Waschraum ist nichts wert, wenn sich unangenehme Gerüche zu lange halten. Ebenso muss eine gute Geruchskontrolle umweltfreundlich und leicht zu warten sein - ein System, das ständig überprüft werden muss, ist definitiv keine ideale Lösung.

Rubbermaids Raumlufterfrischungsprodukte bieten eine diskrete und effektive Methode, damit Sie einen besonders guten Eindruck hinterlassen können. Die innovativen Spenderplattformen von Rubbermaid bieten äußerst effektive und kostengünstige Geruchskontrolle ohne ständigen Wartungsbedarf. Erstklassige Rubbermaid Duftkompositionen sorgen für Wohlbefinden in Ihren Toilettenräumlichkeiten.

- Zuverlässig und kostengünstig
- Einfache Wartung
- Flexible Programmieroptionen

## Aerosolsysteme

Fortschrittliche Aerosolspender mit verschiedenen Betriebsprogrammen und Nachfüloptionen.

## Microburst-Systeme

Kompakte Systeme bieten Geruchskontrolle mit voller Wirkung, mit der dreifachen Geruchskontroll- und Duftleistung von handelsüblichen Nachfüllsets, aber 63% weniger flüchtigen organischen Verbindungen als Standardaerosole.

## TCell™

Kleine und moderne Systeme für kontinuierliche Geruchskontrolle und Duft, gesteuert von einer revolutionären Brennzellentechnologie ohne Batterie.

## Pumpsprühsystem

Eine Nicht-Aerosol-Alternative für die effektive Raumluftreinhaltung und Geruchskontrolle.

71%

SIND DER MEINUNG, DASS EIN FRISCH RIECHENDER WASCHRAUM EIN ZEICHEN FÜR EINEN GUT GEPFLEGTEN WASCHRAUM IST



### HÄTTE SIE' GEWUSST? Duft-Eintönigkeit:

Wenn das Geruchsorgan einer Person mit einem bestimmten Geruch oder Duft „gesättigt“ ist, wird dieser bestimmte Duft nicht mehr richtig wahrgenommen.

**MICROBURST®-SYSTEME**

Kompakte, kostengünstige Aerosolsysteme bieten dreimal so viel Geruchskontrolle und Duft wie handelsübliche Nachfüllsets. Die Mikro-Sprühtechnologie versorgt ganze Räume während hoch wirksame, lang anhaltende, konzentrierte Düfte.

**3X MEHR GERUCHSKONTROLLE ALS NORMALE NACHFÜLLSETS**

■ **DOPPELDÜFTE**  
Wechselt zwischen zwei sich ergänzenden Düften, verringert die Duft-Eintönigkeit und hält die Raumluft frisch und angenehm.

**MICROBURST® Duet**

Fortschrittliches Geruchskontrollsystem mit zwei Düften für deutliche Frische

☀ Programmieroptionen:
60/90/120/180 Tage
8/12/16/24 Stunden
5/6/7 Tage pro Woche

- Flexible Programmieroptionen.
- Sprührotation: je Stunde abwechselnd, vormittags und nachmittags, nach Tagen abwechselnd, Dosen abwechselnd.
- Wechselt automatisch zwischen zwei sich ergänzenden Düften für immer wieder neue Frische.
- Jedes Nachfüllset hält bis zu 180 Tage und die Batterien halten über 2 Jahre; wenig Wartung notwendig, bis zu 66% weniger Arbeitskosten.
- Wechselnde Düfte verhindern Duft-Eintönigkeit.
- Programmierbare Frische.
- Kostengünstige Lösung.
- Hochwertige, bei den Kunden beliebte Nachfülldüfte
- Spray: 25 µl



FG4870055

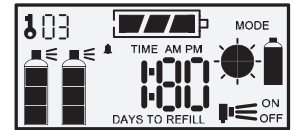

**2 DÜFTE SIND BESSER ALS 1**



FG4870056



FG4870001



FG4870002



**MICROBURST® Duet Nachfüllset**

Speziell ausgewählte, sich ergänzende Düfte

- Jedes Nachfüllset bietet eine einmalige Kombination exklusiver Aromen.
- Hochwertige Düfte, die mit Microburst® - Technologie verteilt werden, für eine länger anhaltende Leistung.



1910757

1910758

1910759

1910756

1910729

**63%**   
**WENIGER FLÜCHTIGE ORGANISCHE VERBINDUNGEN ALS STANDARDAEROSOLE**

**MICROBURST™**

MICROBURST® Duet Nachfüllsets bieten eine einmalige Kombination aus speziell ausgewählten Aromen aus unserem erstklassigen Angebot an Düften in Parfumqualität.



Zwei speziell aufeinander abgestimmte Düfte bieten gemeinsam eine angenehme Raumluft.

Art.	Beschreibung	Inhalt	Abmessungen	Farbe	VE
FG4870055	MICROBURST® Duet-Duftspender, Chrom-schwarz	2 x 121 ml (Microburst-Nachfüllset)	13,4 x 9,0 x 22,4 cm		6
FG4870002	MICROBURST® Duet-Duftspender, schwarz	2 x 121 ml (Microburst-Nachfüllset)	13,4 x 9,0 x 22,4 cm		6
FG4870001	MICROBURST® Duet-Duftspender, weiß-grau	2 x 121 ml (Microburst-Nachfüllset)	13,4 x 9,0 x 22,4 cm		6
FG4870056	MICROBURST® Duet-Duftspender, weiß	2 x 121 ml (Microburst-Nachfüllset)	13,4 x 9,0 x 22,4 cm		6
1910759	Nachfüllset Clean Sense/Cool Breeze	2 x 121 ml	6,3 x 9,0 x 13,2 cm		4
1910758	Nachfüllset Floral Cascade/Vibrant Sense	2 x 121 ml	6,3 x 9,0 x 13,2 cm		4
1910756	Nachfüllset Tender Fruits/Citrus Leaves	2 x 121 ml	6,3 x 9,0 x 13,2 cm		4
1910757	Nachfüllset Sparkling Fruits/Cotton Berry	2 x 121 ml	6,3 x 9,0 x 13,2 cm		4
1910760	Nachfüllset Duet-Auswahlpaket (jedes Nachfüllset 1x)	2 x 121 ml	6,3 x 9,0 x 13,2 cm		4
1910729	Nachfüllset Purifying Spa/Relaxing Spa	2x 121 ml	6,3 x 9,0 x 13,2 cm		4

Die Spender benötigen 2 x C-Alkali-Batterien - Lebensdauer bis zu 3 Jahre (separat zu erwerben).



## Microburst 3000 mit LumeCel™-Technologie

Eine neue, revolutionäre Technologie im Waschraum

Rubbermaid Commercial Products bringt eine revolutionäre, neue Technologie in die Raumlüfterfrischung – den Microburst® 3000 mit wiederaufladbarem LumeCel™-Energiesystem. Mit seiner einfachen, flexiblen Programmierung und einer hervorragenden Zuverlässigkeit bietet der Microburst 3000 ein effektives Raumlüfterfrischungssystem, das nun noch besser und umweltfreundlicher ist.

- LumeCel™ fängt Energie aus der normalen Innenraumbeleuchtung ein.
- Die wiederaufladbaren LumeCel™-Energiezellen bedienen sich der vollständig recycelbaren Nickel-Metallhydrid-Technologie.
- Das revolutionäre, umweltfreundliche LumeCel-Energiesystem ist die sauberste und beste Wahl für die Umwelt.
- Es ist zu 100 % recycelbar und beseitigt den Bedarf an der Herstellung, Nutzung und Entsorgung von Alkali-Batterien.
- Das patentierte, revolutionäre, umweltfreundliche Energiesystem LumeCel™ ist eine komplett eigenständige Stromversorgung, die garantiert mindestens 15 Jahre lang funktioniert.



Keine Batterien

Der Microburst 3000 wird durch das wiederaufladbare LumeCel™ Energiesystem angetrieben, für das keine Alkali-Batterien erforderlich sind. Er wird durch die Innenraumbeleuchtung (sowohl künstliches als auch natürliches Licht) vollständig selbstversorgt und läuft garantiert mindestens 15 Jahre.



Geringere Wartungskosten

Jeder Microburst 3000 Raumlüfterfrischer versorgt sich selbst mit Energie und ist direkt einsatzbereit. Es müssen keine Batterien mehr gekauft, gelagert, ausgetauscht und entsorgt werden. Er ist praktisch wartungsfrei und verringert die Gefahr von Unfällen am Arbeitsplatz.



Geringer Umwelteinfluss bei der Entsorgung

Die wiederaufladbare Energiezelle und die Solarzellen von LumeCel verringern die Umweltbelastungen, da sie zu 100 % recycelbar sind, was nicht nur die Deponiegebühren senkt, sondern auch die Entsorgungsgebühren für giftige Alkali-Batterien.



LumeCel™  
Powered by Light



Kein Batterietausch

Mit seiner wiederaufladbaren LumeCel-Energiezelle und den modernen Solarzellen kann sich der Microburst® 3000 durch künstliche Innenraumbeleuchtung oder durch Tageslicht komplett selbst mit Strom versorgen.

### Innovative Technologie

Proaktive Anzeige. Das Display zeigt die Tage bis zum nächsten Duftaustausch an. Akustisches Signal optional programmierbar.

### Einfache, flexible Programmierung

Maximale Kostenkontrolle. Kann auf Ihre Bedürfnisse angepasst werden.



Mindestens erforderliches Licht: 300 Lux

Neu!



Vorhandener Spender mit schwarzer Frontplatte

Aufrüst-Abdeckung mit Energiezelle

### Microburst® 3000 Spender mit LumeCel™-Technologie

Ref.	Beschreibung	Abmessungen (cm)	Versandgew./Karton	Kartonverpackung
1955228	Microburst® 3000 Spender mit LumeCel™-Technologie, schwarz	12,06 x 20,32 x 12,7 cm	3,5 kg	6
1955229	Microburst® 3000 Spender mit LumeCel™-Technologie, weiß	12,06 x 20,32 x 12,7 cm	3,5 kg	6
1955230	Microburst® 3000 Spender mit LumeCel™-Technologie, chrom	12,06 x 20,32 x 12,7 cm	3,5 kg	6
1955291	Microburst® 3000 Spender-Aufrüst-Abdeckung mit LumeCel™-Technologie, schwarz	12,06 x 20,32 x 12,7 cm	2,5 kg	6
1955292	Microburst® 3000 Spender-Aufrüst-Abdeckung mit LumeCel™-Technologie, weiß	12,06 x 20,32 x 12,7 cm	2,5 kg	6
1955293	Microburst® 3000 Spender-Aufrüst-Abdeckung mit LumeCel™-Technologie, chrom	12,06 x 20,32 x 12,7 cm	2,5 kg	6

### Microburst® 3000

Leistungsstarke Geruchskontrolle in einem kompakten System

- Hochkonzentrierter Microburst-Duft mit Geruchsneutralisierertechnologie liefert lang anhaltende Raumfrische.
- Einfach anzupassende flexible Programmierung für die Anforderungen des jeweiligen Waschraums, jedes Nachfüllset hält bis zu 90 Tage.
- Praktische visuelle Anzeigen zeigen die Nutzungsdauer der Batterie und des Nachfüllsets für einfache Wartung an.
- Verschiedene Nachfüllsets – 23 konzentrierte Düfte, Geruchsneutralisierer und Insektizide (siehe Seite 115).
- Spray: 25 µl

Programmoptionen:
30/60/90 Tage
8/12/16/24 Stunden
5/6/7 Tage pro Woche

**MICROBURST 3000-SYSTEM**  
Kombiniert elegantes Aussehen mit kostengünstiger, effektiver Leistung.



**BATTERIE-ANZEIGE**  
Zeigt die Batterienutzungsdauer an; Batterie hält bis zu 36 Monate\*

**ALARMSYMBOL**  
Optionaler Audioton meldet, ob Batterien oder Nachfüllset gewechselt werden müssen.

**NACHFÜLLSET-ANZEIGE**  
Zeigt die verbleibenden Tage bis zum Wechsel des Nachfüllsets an halten bis zu 168 Tage.

**FLEXIBLE PROGRAMMIERUNG**  
Die Optionen umfassen 8/12/16/24 Stunden pro Tag und 5, 6 oder 7 Tage pro Woche.



1817130



1817132



1817131



Microburst®-Nachfüllsets, globales Sortiment, für Ref. siehe Seite 115.

Art.	Beschreibung	Inhalt	Abmessungen	Farbe	VE
1817130	Rubbermaid Microburst®-Spender 3000 LCD schwarz	75 ml (Microburst-Nachfüllset)	9,6 x 7,51 x 18,39 cm	■	6
1817131	Rubbermaid Microburst®-Spender 3000 LCD weiß	75 ml (Microburst-Nachfüllset)	9,6 x 7,51 x 18,39 cm	□	6
1817132	Rubbermaid Microburst®-Spender 3000 LCD chrom	75 ml (Microburst-Nachfüllset)	9,6 x 7,51 x 18,39 cm	◻	6

\*Die Spender benötigen 2 x C-Alkali-Batterien - Lebensdauer bis zu 3 Jahre (separat zu erwerben).

## AEROSOL-SYSTEME

Erstklassige Raumlufterfrischersysteme, die automatisch Duft und Geruchsneutralisierer verbreiten, sodass Waschräume 24 Stunden pro Tag sauber, frisch und angenehm wirken.

- Lang anhaltende Hochleistungs-Designerdüfte, die Waschräumenutzern auffallen und von ihnen geschätzt werden
- Einmalige Programmieroptionen für verschiedene Anwendungen und Raumlufterfrischeranforderungen. Unabhängig von der ProgrammierEinstellung liefert jedes Nachfüllset immer 3.000 gemessene Sprühstöße
- Auswahl an beliebten Designerdüften
- Spray: 75 µl



## SELECT+

Ideal für den individuellen Betrieb mit fortschrittlichen Spenderprogrammeinstellungen

- Automatische Kostenkontrolle – kontrollierte Bedienung fördert die Einsparung von Arbeits- und Wartungskosten
- Lange Nachfüllnutzungsdauer – bis zu 90 Tage

⌚ Programmieroptionen:
30/60/90 Tage
8/12/16/24 Stunden
5/6/7 Tage pro Woche



1817138



1817139



1817137



1817134



1817135



1817133

## STANDARDAEROSOL

Ideal für die Anpassung der Duftstärke an die Raumanforderungen.

- Effektive Geruchskontrolle – mehr als 50 Tage pro Nachfüllset.

⌚ Programmieroptionen:
Tag/Nacht/24-Stunden-Option
Variables Dosierintervall von ca. 5 Minuten bis 25 Minuten.



Microburst-Nachfüllsets, globales Sortiment, für Ref. siehe Seite 115.



Art.	Beschreibung	Inhalt	Abmessungen	Farbe	VE
1817133	Rubbermaid Standard-Aerosolspender LED schwarz	243 ml (Aerosol-Nachfüllset)	10,49 x 10 x 23,49 cm	■	6
1817134	Rubbermaid Standard-Aerosolspender LED weiß	243 ml (Aerosol-Nachfüllset)	10,49 x 10 x 23,49 cm	□	6
1817135	Rubbermaid Standard-Aerosolspender LED chrom	243 ml (Aerosol-Nachfüllset)	10,49 x 10 x 23,49 cm	◻	6
1817137	Rubbermaid Standard-Aerosolspender LCD schwarz	243 ml (Aerosol-Nachfüllset)	10,49 x 10 x 23,49 cm	■	6
1817138	Rubbermaid Standard-Aerosolspender LCD weiß	243 ml (Aerosol-Nachfüllset)	10,49 x 10 x 23,49 cm	□	6
1817139	Rubbermaid Standard-Aerosolspender LCD chrom	243 ml (Aerosol-Nachfüllset)	10,49 x 10 x 23,49 cm	◻	6

Die Spender benötigen 2 x D-Alkali-Batterien - Lebensdauer bis zu 3 Jahre (separat zu erwerben).



### Raumlufterfrischerdüfte

Innovative Düfte schaffen eine Umgebung, welche die Sauberkeit, Hygiene und sichere Verwendung des Waschraums unterstreicht

- Lang anhaltende Duftintensität, die Waschraumbenutzern positiv auffällt.
- Über 25 von Kunden bevorzugte Düfte zur Auswahl.

Mild

Intensitätsdiagramm der Düfte

Intensiv



Zitrusdüfte, gekennzeichnet durch frische Zitrusdüfte wie Zitrone, Orange, Limone und Grapefruit



Fruchtige Düfte, gekennzeichnet durch Fruchtnoten wie Apfel, Birne, Pflaume, Mango und Melone



Blumendüfte, gekennzeichnet durch Blumennoten wie Rose, Jasmin, Veilchen und grüne Noten



Kräuterdüfte, gekennzeichnet durch Kräuternoten wie Rosmarin, Minze, Koriander, Lavendel und Salbei



Farndüfte, gekennzeichnet durch Cologne-Noten wie Lavendel, Moos und Holz



Orientalische Düfte, gekennzeichnet durch Noten wie Gewürze, süßlicher Balsam und Harze



Gourmetdüfte, gekennzeichnet durch Noten wie Vanille



Eine frische, belebende Verschmelzung von Mandarinenblättern und Pomelo akzentuiert durch die anregenden, ätherischen Öle von Bergamotte, Grapefruit und Limette beleben und stärken den Geist.



Die beruhigenden, pflanzlichen Noten von Kamille und Lavendel untermalt mit einer ausgleichenden Mischung aus Moschus, Johanniskraut und Orchidee besänftigen die Sinne.



Die frischen, blumigen Noten von weißer Lilie, Rose und Jasmin im Einklang mit den Ölen von mildem Sandelholz, Wacholderbeere und Lemongrass fördern klares Denken und steigern die Konzentration.



Aerosol-Nachfüllsets (243 ml)



Microburst-Nachfüllsets (75 ml)

Duftstoff	Typ	Microburst-Nachfüllset (75-ml-Aerosol)	Aerosol-Nachfüllset (243-ml-Aerosol)	VE
Expressions	Zitrus	R0260004	R0220004	12
Tranquil Sense	Zitrus	R0260043	R0220043	12
Clean Sense	Zitrus	R0260042	R0220042	12
Vibrant Sense	Zitrus	R0260041	R0220041	12
Anticipation	Fruchtig	1904007	R0220003	12
Discretion	Fruchtig	R0260037	R0220037	12
Orchard	Fruchtig	R0260046	R0220046	12
Inspirations	Blumen	R0260007	R0220007	12
Sensations	Blumen	R0260017	R0220017	12
Devotion	Blumen	R0260028	R0220028	12
Radiant Sense	Blumen	R0260040	R0220040	12
Impressions	Blumen	1910730	R0220002	12
Floral Sense	Blumen	1910752	R0220006	12
Rainforest	Kräuter	R0260053	R0220053	12
Reflections	Kräuter	R0260015	R0220015	12
Ice Age	Farn	R0260056	R0220056	12
Illusions	Farn	1910753	R0220024	12
Marine	Farn		R0220027	12
Essence of Oudh	Orientalisch	R0260026	R0220026	12
Kilimanjaro	Orientalisch	R0260050	R0220050	12
Perceptions	Orientalisch	R0260001	R0220052	12
Island Cocktail	Gourmet	R0260052	R0220001	12
Geruchsneutralisierer	Geruchsneutralisierer	R0260018	R0220018	12
SWAK-Insektizid***	Insektizid	R0260034	R0220030	12
Purifying Spa	Spa/Blumen	1910726	1910723	12
Relaxing Spa	Spa/Kräuter	1910727	1910724	12
Energising Spa	Spa/Zitrus	1910728	1910725	12
Vorteilspaket	Gemischtes Paket	R0260100	R0220100	10

\* Auf Anforderung unterschiedliche Codes für registrierte Länder

\*\*\*Der Verkauf von SWAK Produkten ist in Deutschland nicht zulässig



**PUMPSPRÜH-SYSTEM**

Eine hervorragende Raumlüfterfrischeralternative zu Aerosolsystemen

- Ideal für die Anpassung der Duftstärke an die Raumanforderungen
- Effektive Geruchskontrolle – mehr als 50 Tage pro Nachfüllset
- Auswahl an lang anhaltenden, bei Kunden beliebten Designerdüften
- Spray: 100 µl

 Programmieroptionen:
Tag/Nacht/24-Stunden-Option
Variables Dosierintervall von ca. 5 Minuten bis 25 Minuten.



R0120013



Art.	Beschreibung	Inhalt	Abmessungen	Farbe	VE
R0120013	Pumpspray-Spender (Esprit IV), weiß	310 ml (Pumpspray-Nachfüllset)	12,2 x 8,8 x 22,1 cm	<input type="checkbox"/>	6
R0610005	Schlüsselsperre für Pumpspray-Spender			<input type="checkbox"/>	24
R0320004	Expressions, Nachfüllset	300-ml-Pumpspray	4,5 x 10,0 x 15,5 cm	<input type="checkbox"/>	12
R0320043	Tranquil Sense, Nachfüllset	300-ml-Pumpspray	4,5 x 10,0 x 15,5 cm	<input type="checkbox"/>	12
R0320042	Vibrant Sense, Nachfüllset	300-ml-Pumpspray	4,5 x 10,0 x 15,5 cm	<input type="checkbox"/>	12
R0320007	Inspirations, Nachfüllset	300-ml-Pumpspray	4,5 x 10,0 x 15,5 cm	<input type="checkbox"/>	12
R0320006	Floral Sense, Nachfüllset	300-ml-Pumpspray	4,5 x 10,0 x 15,5 cm	<input type="checkbox"/>	12
R0320024	Illusions, Nachfüllset	300-ml-Pumpspray	4,5 x 10,0 x 15,5 cm	<input type="checkbox"/>	12
R0320001	Perceptions, Nachfüllset	300-ml-Pumpspray	4,5 x 10,0 x 15,5 cm	<input type="checkbox"/>	12
R0320015	Reflections, Nachfüllset	300-ml-Pumpspray	4,5 x 10,0 x 15,5 cm	<input type="checkbox"/>	12

Der Pumpsprühsender benötigt 2 x D-Alkali-Batterien - Lebensdauer bis zu 2 Jahre (separat zu erwerben).







# Wie können Sie sicherstellen, dass die Waschraumbooberflächen sauber sind?

Wir alle wissen, dass der sichtbare Schmutz nur eine Seite der Medaille ist. Schmutz, der für das bloße Auge nicht sichtbar ist, ist die größte Bedrohung für Gesundheit und Hygiene. Gefährliche Mikroben werden durch menschlichen Kontakt übertragen und überleben bis zu 48 Stunden. Toiletten und Urinale sauber und geruchsfrei zu halten, ist daher ein wichtiger Bestandteil eines jeden Reinigungsprogramms. Das Rubbermaid-Sortiment an Reinigungsprodukten und -systemen für Oberflächen, Rohre und Abflüsse stellt sicher, dass Toiletten und Urinale immer sauber, immer frisch und immer vorzeigbar sind.

## FÜNF GUTE GRÜNDE, SICH FÜR UNSERE SYSTEME ZU ENTSCHEIDEN:

- 1) Effektivste Lösungen, um Toiletten und Urinale sauber, hygienisch und präsentabel zu halten.
- 2) Berührungsfreie Systeme, die den Wartungsaufwand reduzieren und Service- und Reinigungspersonal vor dem Kontakt mit schädlichen Bakterien schützen.
- 3) Biologische Rezeptur mit der höchsten Konzentration an Urinsteinfressenden Bakterien - reduziert effektiv die Bildung von Urinstein und beseitigt schlechte Gerüche an der Quelle.
- 4) Bewährtes System mit einer unschlagbaren Garantie von 5 Jahren.
- 5) Sieht sauber aus... ist auch sauber. Eine gepflegte Einrichtung steigert die Arbeitsmoral und erhöht die Kunden-, Besucher- und Mieterzufriedenheit.



## HÄTTEN SIE'S GEWUSST?

Auf einem durchschnittlichen Toilettensitz kommen 49 verschiedene Bakterienarten pro Quadratzoll vor.



# Oberflächenpflege

## AutoCleaner® mit LumeCel™-Technologie



1996657



1996658



1996656

## AutoCleaner®



1817010



1817011



1817009

## AutoJanitor®



1817013



1817015



1817012





## AutoCleaner® mit LumeCel™-Technologie

AutoClean®-Systeme bieten leistungsfähige Formeln, die Gerüche an der Quelle angehen und beseitigen – und die Oberflächen von Sanitäröbjekten automatisch reinigen.

- Durch einfache Inline-Installation kann die Reinigungslösung auch schwer zu reinigende Bereiche wie Löcher am Rand erreichen und sicherstellen, dass das gesamte Sanitäröbjekt gereinigt wird.
- Nachfüllsets liefern eine konsistent abgemessene Dosierung Purinel® SC, um Kalkbildung an Röhren und Verkalkung zu vermeiden.
- Flexible Programmoptionen: Einstellung des Nachfüllzyklus auf bis zu 90 Tage
- Die wiederaufladbare LumeCel™-Energiezelle hält jahrelang.

Neu!



LumeCel™  
Powered by Light



### Kein Batterietausch

Mit seiner wiederaufladbaren LumeCel-Energiezelle und den modernen Solarzellen kann sich der Clean durch künstliche Innenraumbeleuchtung oder durch Tageslicht komplett selbst mit Strom versorgen.



### Keine Batterien

AutoClean® wird jetzt durch das wiederaufladbare LumeCel™-System mit Energie versorgt, für das keine Alkali-Batterien erforderlich sind. Es funktioniert vollständig eigenständig mit Innenraumbeleuchtung (sowohl künstlichem als auch natürlichem Licht).



### Geringere Wartungskosten

Jedes AutoClean® oberflächenpflegesystem versorgt sich selbst mit Energie und ist direkt einsatzbereit. Kauf, Lagerung, Auswechseln und Entsorgung von Batterien entfällt. Darüber hinaus ist das System praktisch wartungsfrei und verringert die Gefahr von Missgeschicken oder Unfällen am Arbeitsplatz.



### Geringer Umwelteinfluss bei der Entsorgung

Die wiederaufladbare Energiezelle und die Solarzellen von LumeCel verringern die Umweltbelastungen, was nicht nur die Deponiegebühren senkt, sondern auch die Entsorgungsgebühren für giftige Alkali-Batterien.

Mindestens erforderliches Licht: 200 Lux

## Aufrüstung vorhandener AutoCleaner®

Die Umwandlung Ihres AutoClean®-Systems für die Verwendung der neuen LumeCel™-Technologie ist durch Entfernen der vorhandenen vorderen AutoClean®-Abdeckung und Ersetzen durch die LumeCel-Retrofit-Abdeckung möglich. Die Retrofit-Abdeckung beinhaltet eine neue AutoClean®-Abdeckung mit Solarzellen und die wiederaufladbare LumeCel-Energiezelle.



Retrofit-Abdeckung mit Energiezellen

## Warum sollten Sie LumeCel™ verwenden?

- LumeCel™ empfängt Energie von normalem Innenraumlicht.
- Das wiederaufladbare LumeCel™-Energiesystem.
- Das LumeCel™-System ist die sauberste und beste Wahl für die Umwelt.
- LumeCel™ beseitigt die Notwendigkeit, Alkali-Batterien herzustellen, zu verwenden und zu entsorgen.
- LumeCel™ ist komplett eigenständig.



1996657



1996658



1996656

## AutoCleaner® Oberflächenpflege-Spender und Retrofit-Retrofit-Abdeckungen

Ref.	Beschreibung	Fassungsvermögen	Abmessungen (cm)	Kartonverpackung
1996657	AutoCleaner® Spender mit LumeCel™-Technologie, weiß	300-ml-Nachfüllset	15,21 x 9,32 x 23,8	6
1996656	AutoCleaner® Spender mit LumeCel™-Technologie, schwarz	300-ml-Nachfüllset	15,21 x 9,32 x 23,8	6
1996658	AutoCleaner® Spender mit LumeCel™-Technologie, chrom	300-ml-Nachfüllset	15,21 x 9,32 x 23,8	6
1996625	AutoCleaner® Spender Retrofit-Abdeckung mit LumeCel™-Technologie, weiß	300-ml-Nachfüllset	15,21 x 9,32 x 23,8	6
1996624	AutoCleaner® Spender Retrofit-Abdeckung mit LumeCel™-Technologie, schwarz	300-ml-Nachfüllset	15,21 x 9,32 x 23,8	6
1996626	AutoCleaner® Spender Retrofit-Abdeckung mit LumeCel™-Technologie, chrom	300-ml-Nachfüllset	15,21 x 9,32 x 23,8	6



## AutoCleaner®

### Automatisierte Toiletten- und Urinalreinigung

- Automatisierte Toiletten- und Urinalreinigung.
- Reduziert und verhindert automatisch Kalkablagerungen und Flecken auf den Oberflächen.
- Die desinfizierende Rezeptur verhindert aktiv das Keimwachstum. Berührungsfreie Bedienung reduziert das Risiko einer Kreuzinfektion.
- Eliminiert schlechte Gerüche an der Quelle und trägt so zu einer geruchsfreien Umgebung bei.
- Der digitale Spender kommuniziert mit dem Wassermanagementsystem.
- 6000 Dosiervorgänge.



## Digitaler Spender

- Ideal für den individuellen Betrieb mit fortschrittlichen Spenderprogrammeinstellungen.
- Automatische Kostenkontrolle – kontrollierte Bedienung fördert die Einsparung von Arbeits- und Wartungskosten.



☼ Programmieroptionen:
30/60/90 Tage
8/12/16/24 Stunden
5/6/7 Tage pro Woche

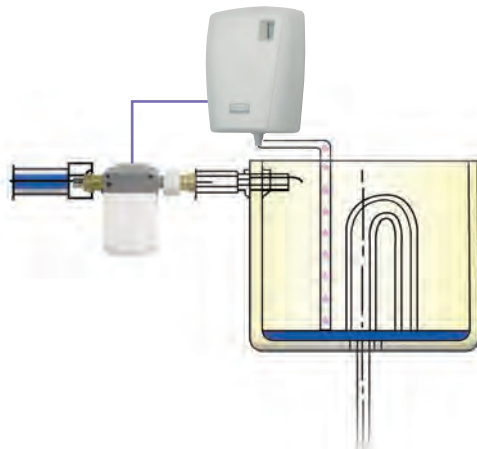

1817010



1817011



1817009

**7x** MEHR KbE pro ml als herkömmliche Bioprodukte!

## AutoCleaner®-Nachfüllsets

- **Purinel Reiniger und Desinfektionsmittel**  
Tötet 99,3% der Keime und reduziert die Ablagerungen durch hartes Wasser.
- **100 Millionen KbE x 1 ml.**
- **Bio-Purinel**  
Verhindert die Ablagerung von Urinstein und hält Rohre, Siphons und Abflüsse instand.
- **Purinel-Entkalker**  
Effektive Kontrolle von Kalkablagerungen und Ablagerungen durch hartes Wasser.



R0520126

R0520105

R0520109

R0520104

Art.	Beschreibung	Inhalt	Abmessungen	Farbe	VE
1817009	Rubbermaid AutoCleaner-Spender LCD - schwarz	300 ml-Nachfüllset	15,21 x 9,32 x 23,8 cm	■	6
1817010	Rubbermaid AutoCleaner-Spender LCD - weiß	300 ml-Nachfüllset	15,21 x 9,32 x 23,8 cm	□	6
1817011	Rubbermaid AutoCleaner-Spender LCD - chrom	300 ml-Nachfüllset	15,21 x 9,32 x 23,8 cm	▣	6
R0520105	Purinel, Nachfüllset	300 ml	4,5 x 10,0 x 15,5 cm	□	6
R0520109	Purinel mit Mandarin, Nachfüllset	300 ml	4,5 x 10,0 x 15,5 cm	□	6
R0520126	Bio-Purinel, Nachfüllset	300 ml	4,5 x 10,0 x 15,5 cm	□	6
R0520104	Purinel Entkalker, Nachfüllset	300 ml	4,5 x 10,0 x 15,5 cm	□	6

Die Spender benötigen 2 x D-Alkali-Batterien - Lebensdauer 1 bis 2 Jahre (separat zu erwerben).

## Wassermanagementsystem AutoFlush

Automatisiertes Wassermanagementsystem für Urinale mit einem oberen Wasserkasten

- Der regulierte Wasserfluss stellt die maximale Effizienz von AutoCleaner mit BioPurinel-Nachfüllsets sicher.
- Spart Geld durch die Reduzierung des Wasserverbrauchs.
- Sorgt dafür, dass Urinale regelmäßig gespült werden und sauber bleiben.
- Reduziert das Risiko von Verstopfungen durch normal gesteuertes Spülen.
- Zuverlässige, berührungsfreie Bedienung.
- Kommuniziert mit AutoCleaner.



R0140051

Art.	Beschreibung	Abmessungen	Farbe	VE
R0140051	Wassermanagement AutoFlush, weiß	15,2 x 11,3 x 11,3 cm	<input type="checkbox"/>	1

Das System benötigt 4 x AA-Alkali-Batterien - Lebensdauer 1 bis 2 Jahre (separat zu erwerben).

## Purinel-Bio – Reiniger für harte Oberflächen

- Kombiniert biologisch abbaubare, oberflächenaktive Stoffe, freundliche Bakterien und Frischduft
  - entfernt den Biofilm, Quelle für die Bildung von organischen Rückständen und Gerüchen, der sich tief in den Fugen von Böden und Wänden verbirgt.
- Kombiniert die Reinigung mit Keimkontrolle und Geruchsentsorgung
  - reduziert die Reinigungszeit und Materialkosten.
- Garantierte hohe Bakterienstärke – 70 Millionen KbE pro konzentriertem ml
  - arbeitet auch nach der Anwendung noch weiter.
  - Das nach der Reinigung im Abfluss ausgegossene Wischwasser setzt die bioaktive Reinigung fort.
- Zersetzt Harnsalze und -ablagerungen auf natürliche Art
  - Enzymtechnologie zersetzt die Bakterien in den Urinsteinablagerungen, ohne dass scharfe oder korrodierende Chemikalien notwendig sind
- Geeignet für die Verwendung an Wänden, Böden und harten Oberflächen in einer Vielzahl von öffentlichen und kommerziellen Waschräumkonstellationen:
  - Freizeit- und Fitness-Clubs
  - Flughäfen, Züge und Bahnhöfe
  - Umkleieräume
  - Einzelhandel
  - Food Service

Zur Verwendung mit dem Rubbermaid PULSE™ Mikrofaser-Bodenreinigungssystem (s. Seite 48) zur Pflege der Toilettenfußböden und Vermeidung von Urinstein.

### Verwendung

- Verdünnung: 1 Teil konzentrierter Reiniger auf 10 Teile Wasser in den ersten drei Tagen. 1 Teil konzentrierter Reiniger auf 40 Teile Wasser bei jeder nachfolgenden Anwendung
- Gekachelte Wände, Böden, harte Oberflächen, Sanitärobjekte und Befestigungen
- Haltbarkeit: 2 Jahre



R0460026

Art.	Beschreibung	Typ	Inhalt	Farbe	VE
R0460026	Bio-Bodenreiniger	Kanister	5 L		2

**AutoJanitor**

Hält Toiletten und Urinale sauber, frisch und geruchsfrei



- Automatische 24-Stunden-Reinigung für Toiletten und Urinale, um Flecken zu entfernen, Keime zu töten und die Bildung von Ablagerungen zu verhindern.
- Reinigt und desodoriert Toiletten und setzt automatisch einen frischen, angenehmen Duft frei.
- Leistungsstarke Reiniger eliminieren die Quelle von schlechten Gerüchen.
- Nachfüllset für Reiniger und Desodorierer – reinigt Oberflächen und versorgt durch einen hochwertigen, konzentrierten Duft den Waschraum mit Frische.
- Bio-Flush Nachfüllset – greift die Bildung von Urinstein an und verhindert die Verstopfung von Rohren, Siphons und Abläufen.
- Bio-Sense Nachfüllset – ideal für Waschräume, in denen Wasserspargeräte genutzt werden.
- 6000 Dosiervorgänge.

Programmierungsoptionen:  
15/30/60-Tage-Betrieb



1817013



1817015



1817012



Art.	Beschreibung	Typ	Inhalt	Abmessungen	Farbe	VE
1817012	Rubbermaid AutoJanitor®-Spender - schwarz		600 ml Desodorierer, Nachfüllset	13,99 x 10,49 x 27 cm	■	6
1817013	Rubbermaid AutoJanitor®-Spender - weiß		600 ml Desodorierer, Nachfüllset	13,99 x 10,49 x 27 cm	□	6
1817015	Rubbermaid AutoJanitor®-Spender - chrom		600 ml Desodorierer, Nachfüllset	13,99 x 10,49 x 27 cm	□	6
R0420804	Expressions Reiniger und Desodorierer, Nachfüllset	Flasche	600 ml	10,0 x 7,5 x 20,2 cm	□	6
R0420837	Discretion Reiniger und Desodorierer, Nachfüllset	Flasche	600 ml	8,0 x 7,5 x 20,2 cm	□	6
R0420846	Celebrations Reiniger und Desodorierer, Nachfüllset	Flasche	600 ml	8,0 x 7,5 x 20,2 cm	□	6
R0420806	Floral Sense Reiniger und Desodorierer, Nachfüllset	Flasche	600 ml	8,0 x 7,5 x 20,2 cm	□	6
R0420873	Mediterranean Citrus Reiniger und Desodorierer, Nachfüllset	Flasche	600 ml	8,0 x 7,5 x 20,2 cm	□	6
R0420844	Vibrant Sense Reiniger und Desodorierer, Nachfüllset	Flasche	600 ml	8,0 x 7,5 x 20,2 cm	□	6
R0420815	Reflections Reiniger und Desodorierer, Nachfüllset	Flasche	600 ml	8,0 x 7,5 x 20,2 cm	□	6
R0420826	BioFlush, Nachfüllset	Flasche	600 ml	8,0 x 7,5 x 20,2 cm	□	6
R0410804	BioSense mit Mandarin, Nachfüllset	Flasche	600 ml	10,0 x 7,5 x 20,2 cm	□	6

Das System benötigt 2 x D-Alkali-Batterien - Lebensdauer 1 bis 2 Jahre (separat zu erwerben).

**Oberflächenpflege Montagezubehör**

Art.	Beschreibung	Abmessungen	VE
R0640016	Flexi-Anschluss-Set	26.5 x 8.0 x 1.5 cm	6
R0640004	Metallsattel-Set	13.0 x 7.7 x 2.5 cm	24
R0630013	Plastiksattel-Set	12.7 x 7.7 x 2.5 cm	24
R032214	Anschluss-Set	11.5 x 9.5 x 1.5 cm	24
R0630009	Sekundär-Montageset	25.0 x 6.0 x 1.0 cm	24
R0630011	Abnehmbare Montageplatte, Set	23.0 x 2.3 x 2.2 cm	24
R0630008	Wandmontageplatte	16.7 x 8.5 x 1.8 cm	24
R034487	Überwurfmuttern	1. x 1.5 x 1.0 cm	1
R034484	Nylonrohr (3 mm, 30 m) für Auto	18.5 x 18.5 x 3.3 cm	1
R0630024	1/4 Zoll PE-Röhre 200 Meter Drahtspule	40.5 x 40.5 x 10.5 cm	1
R0630002	Edelstahl 1-Meter-Rohr	100.0 x 0.5 x 0.5 cm	1





## Clean Seat und Spray Seat

- Verbessert die Hygienestandards – Toilettensitze werden in Sekunden gereinigt.
- Beruhigt den Toilettenbenutzer – die Rezeptur auf Alkoholbasis tötet effektiv Keime und verhindert ihre Ausbreitung.
- Einfache Anwendung und schnelle Trocknung bieten den Toilettenbenutzern Komfort und Annehmlichkeit.
- Schaum- oder Sprühausführungen.
- Schaumdosis: 0,4 ml
- Sprüh-Dosis: 0,2 ml



Sprühen Sie einfach die Lösung auf Toilettenpapier und wischen Sie damit die Oberflächen sauber. Griff und Sitz sind innerhalb von Sekunden hygienisch und bereit für die Nutzung.



3486589

1855204

1853850

1853911

1884002

RVU3817

RVU9503

Art.	Beschreibung	Typ	Inhalt	Abmessungen	Farbe	VE
3486589	Rubbermaid Flex™ 500-ml-Spender		500 ml-Nachfüllset	10,0 x 12,7 x 22,0 cm	<input type="checkbox"/>	10
1855204	Clean Seat & Handle Reiniger, Schaumspender, weiß		400-ml-Nachfüllset	14,0 x 12,8 x 20,5 cm	<input checked="" type="checkbox"/>	12
1853850	Spray Seat & Handle Reiniger, Sprühsponder, weiß		400-ml-Nachfüllset	13,5 x 10,5 x 21,4 cm	<input checked="" type="checkbox"/>	12
1853911	Spray Seat & Handle Reiniger, Sprühsponder, edelstahl		400-ml-Nachfüllset	13,0 x 11,0 x 21,5 cm	<input type="checkbox"/>	12
RVU9503	Clean Seat & Handle, Schaum-Nachfüllset	Karton/Beutel-System	400 ml	11,1 x 5,6 x 15,1 cm		12
1884002	FLEX Clean Seat Schaum-Nachfüllset	Beutel	500 ml	11,3 x 5,08 x 25 cm		12
RVU3817	Spray Seat & Handle Reiniger, Nachfüllset	Beutel	400 ml	9,5 x 7,0 x 12,5 cm		12

### Sanitär Abfallbehälter

Eine praktische und effiziente Methode, um Sanitärabfall hygienisch zu entsorgen.

- Schlankes Design und geringere Höhe ermöglichen die problemlose Aufstellung des Abfallbehälters in den Waschräumkabinen für einen einfachen Zugriff ohne Platzeinschränkung.
- Handfreie Bedienung mit Fußpedal schränkt den direkten Kontakt ein.
- Glattes, kantenfreies Design zum einfachen Abwischen, verhindert die Ablagerung von Staub oder Schmutz.



RMINIPEDSBF

RMINIPEDWF



### 20L Sanitär Abfallbehälter

- Ideal für größere Waschräume
- Das schlanke Design und die geringere Höhe ermöglichen die problemlose Aufstellung des Abfallbehälters in den Waschräumkabinen und einen einfachen Zugriff ohne Platzeinschränkung.
- Glatte Oberfläche und abgerundeten Kanten ermöglichen eine einfache Reinigung.
- Eine praktische und effiziente Art um sanitär Äbfälle hygienisch zu entsorgen.
- Das Fußpedal ermöglicht eine handfreie Bedienung.
- Deckel mit Öffnung an der Vorderseite



FG402338

RSAN1PEDGREY

### 12L Sanitär Abfallbehälter

- Ideal für moderne Waschräume mit kleineren Kabinen

Ref	Colour Code	Description	Material	Capacity	Dimensions	Colour	Pack
NEU RSAN1PED	GREY	Sanitär Abfallbehälter, grau	Polypropylen	20 l	51.0 x 16.0 x 57.5 cm		4
NEU FG402338		Sanitär Abfallbehälter, weiß	Polypropylen	20 l	51.0 x 16.0 x 57.5 cm		4
RMINIPEDGF		Sanitär Abfallbehälter, grau	Polypropylen	12 l	46.3 x 14.0 x 48.0 cm		1
RMINIPEDWF		Sanitär Abfallbehälter, weiß	Polypropylen	12 l	46.3 x 14.0 x 48.0 cm		1
RMINIPEDSBF		Sanitär Abfallbehälter Satindeckel/schwarzes Gehäuse	Polypropylen	12 l	46.3 x 14.0 x 48.0 cm		1

### Windel Abfallbehälter

Abfallbehälter mit hoher Kapazität für die Entsorgung von gebrauchten Windeln

- Verdeckter Einwurf mit großer Öffnung für die effiziente Entsorgung von sperrigem Abfall.
- Glatte Oberflächen, die leicht zu reinigen sind.
- So konzipiert, dass sie unter Waschtische mit Standardhöhe passen.
- Integrierte Griffe zum einfachen Tragen.
- Nap2Ped: Berührungsfreie Pedalbedienung.



RNAP2WHITE

RNAP2GREY

RNAP2BLUE

RNAP2YELLOW

RNAP2PEDW

RNAP2PEDG

RNAP2PEDB

RNAP2PEDY

Art.	Colour Code	Beschreibung	Abmessungen	Kapazität	Farbe	VE
RNAP2	GREY, WHITE, BLUE, YELLOW	Nap2 Windel Abfallbehälter	71.0 x 41.0 x 41.0 cm	65 l		1
RNAP2PEDG		Nap2 Windel Abfallbehälter mit Fußpedal	77.0 x 41.0 x 47.0 cm	65 l		1
RNAP2PEDW		Nap2 Windel Abfallbehälter mit Fußpedal	77.0 x 41.0 x 47.0 cm	65 l		1
RNAP2PEDB		Nap2 Windel Abfallbehälter mit Fußpedal	77.0 x 41.0 x 47.0 cm	65 l		1
RNAP2PEDY		Nap2 Windel Abfallbehälter mit Fußpedal	77.0 x 41.0 x 47.0 cm	65 l		1

**Baby-Wickelstationen**  
Zusammenklappbar, entspricht allen geläufigen Sicherheitsstandards



- Zwei Modelle: vertikal oder horizontal.
- Breites, tiefes Bett mit einstellbarem Sicherheitsgurt.
- Platzsparendes Design, zusammenklappbar.
- Leicht zugängliche Aluminiumhaken an beiden Seiten gewährleisten einen leichten Zugriff auf die Wickeltasche, während das Baby sicher auf seinem Platz bleibt.
- Auf dem eingebauten Regal lassen sich Babypuder und andere kleine Gegenstände unterbringen.
- Der einfache Öffnungs- und Schließvorgang lässt sich mit einer Hand bewältigen, die andere Hand ist frei.
- Der Bakterienchutz verhindert die Entwicklung von Bakterien, wodurch die Entstehung von Gerüchen und Flecken unterbunden wird.
- Das sichere und ergonomische Design entspricht allen geltenden Normen (ASTM oder EN 12221-1).
- Praktischer Tücherspender mit Dampfsperre (bis zu 40 Tücher FG781788WHT).

**EINFACHE EINHÄNDIGE BEDIENUNG**  
Ermöglicht das sichere Öffnen und Schließen mit einer Hand; die andere Hand ist frei.



■ **INTEGRIERTES REGAL**  
Das integrierte Regal dient zur Ablage von Babypuder, Handy und anderen Kleingegegenständen.



FG781788WHT



■ **TÜCHERSPENDER MIT DAMPFSPERRE**  
Praktischer Tücherspender für bis zu 40 Tücher (FG781788WHT).



■ **LEICHT ERREICHBARE HAKEN**  
Haken an beiden Seiten ermöglichen den Zugriff auf die Wickeltasche, während das Baby sicher auf seinem Platz bleibt.



FG781988LPLAT



FG781888LPLAT

Ref	Beschreibung	Material	Abmessungen	Farbe	VE
FG781888	LPLAT Horizontale Baby-Wickelstation (grau)	Polypropylen	Aufgestellt: 86,2 x 55,7 x 48,3 cm/Zusammengeklappt: 86,2 x 12,0 x 55,7 cm		1
FG781988	LPLAT Vertikale Baby-Wickelstation (grau)	Polypropylen	Aufgestellt: 59,5 x 87,8 x 48,3 cm/Zusammengeklappt: 59,5 x 12,0 x 97,8 cm		1
FG781788	WHT Tücherbox (weiß)	Papier	Offen: 43,2 x 31,8 cm		1/320

**Hygienebeutel**

- Für die diskrete und sichere Entsorgung von Sanitär- und Windelabfall
- Mod 1 für Einzelbehälter, Mod 2 für Doppelbehälter, Waste 1 und 2 mit Beuteln für zusätzlichen Schutz



RMOD1



RMOD2



RWASTE2

**Zubehör**

- Sanitärbeutel und -spender für den persönlichen Gebrauch
- Sanitär-Abfallbehälterbeutel



RPOLYBAG



R039016



R039017











RHDC

Art.	Beschreibung	Farbe	VE
<b>Hygienebeutel</b>			
RMOD1	Einzelbehälter Hygienebeutel		1
RMOD2	Doppelbehälter Hygienebeutel		1
RWASTE1	Kleiner Abfallhygienebeutel mit grauem Einsatz		1
RWASTE2	Großer Abfallhygienebeutel mit grauem Einsatz		1
<b>Beutel für Sanitär- und Windelabfallbehälter</b>			
FG402339	Zugband-Müllbeutel - x 25 à 15 Beutel/Rolle 1 Karton (insgesamt: 375 Beutel)		25
RPOLYBAG	12L Müllbeutel - 1 Karton mit 21 Rollen à 15 Beutel/Rolle (insgesamt 315 Beutel)		21
<b>Sanitärbeutel und -spender für den persönlichen Gebrauch</b>			
R039017	Sanitärbeutelspender für den persönlichen Gebrauch (weiß)		1
RHDC	Sanitärbeutelspender für den persönlichen Gebrauch (Chrom)		1
R039016	Sanitärbeutel für den persönlichen Gebrauch, Nachfüllset		50 Boxen x 30 Beutel





Raumlüfterfrischer

	AEROSOL		MICROBURST		
	Standard Aerosol LCD	Standard Aerosol LED	LumeCel™ Microburst 3000	Microburst 3000	Microburst Duet
			<b>Neu!</b> 		
Farben	Weiß, Schwarz, Chrome	Weiß, Schwarz, Chrome	Weiß, Schwarz, Chrome	Weiß, Schwarz, Chrome	Schwarz-Chrom, Perlschwarz, Weiß/Perlgrau, Weiß
Wie	LCD	LED	LCD	LCD	LCD
Wo	An der Wand	An der Wand	An der Wand	An der Wand	An der Wand
Was	243 ml	243 ml	75 ml	75 ml	
	75 Mikroliter = 3.000 Sprühvorgänge pro Nachfüllset		25 Mikroliter = 3.000 Sprühvorgänge	25 Mikroliter = 3.000 Sprühvorgänge	9.000 Sprühvorgänge
Betrieb	5, 6 oder 7 Tage pro Woche, 8/12/16/24 Stunden	24 Stunden Nacht/Tag, 2/10/15/20/25 2 Min. Sprühintervall	5, 6 oder 7 Tage pro Woche, 8/12/16/24 Stunden	5, 6 oder 7 Tage pro Woche, 8/12/16/24 Stunden	wechselweise Duftvariante programmierbar. Tage- oder Stundenweise
Nutzungsdauer Nachfüllset	30/60/90 Tage	10/100 Tage	30/60/90 Tage	30/60/90 Tage	180 Tage
Batterie-Nutzungsdauer	2 x D-Alkali-Batterien - halten bis zu 3 Jahre		Wiederaufladbare Energiezellen, mindestens 15 Jahre	2 x C-Alkali-Batterien - halten bis zu 3 Jahre	
Garantie	Lebenslange Garantie	Lebenslange Garantie	Lebenslange Garantie	Lebenslange Garantie	Lebenslange Garantie
Wer	Für angepasste Programmierung und Bedienung	Für anpassbare Duftstärken.	Für angepasste Programmierung	Für angepasste Programmierung	Für kontinuierliche Raumlüfterfrischung

	TCELL™ 2.0	STANDARD-AEROSOLSPENDER	PUMPSPRÜH-SYSTEM
	TCell™ 2.0	TCell™	Pump Air Care
	<b>Neu!</b> 		
Farben	Weiß, Schwarz, Chrom, Chrom gebürstet	Weiß, Schwarz, Chrome	Weiß
Wie	N/A	N/A	LCD
Wo	An der Wand	An der Wand	An der Wand
Was	24 ml	48 ml	
	10 Düfte	13 Düfte	8 Düfte
Betrieb	Standard	Standard - Hochleistungsventilator	
Nutzungsdauer Nachfüllset	30- 45 Tage	60 - 90 Tage	Tag / Nacht
Batterie-Nutzungsdauer	Keine Batterien	Keine Batterien	2 x D-Alkali-Batterien - Halten bis zu 2 Jahre
Garantie		Lebenslange Garantie	Lebenslange Garantie
Wer	Büros, Hotels, Krankenhäuser, Langzeitpflege, Wellness, Luxus-Autohäuser, Transportwesen	Für kontinuierliche Raumlüfterfrischung	Für Sprüh-Raumlüfterfrischer

Oberflächenpflege

	AUTOJANITOR®	AUTOCLEANER® MIT LUMECEL™ TECHNOLOGIE	AUTOCLEANER®
		<b>Neu!</b> 	
Spender	3 in 1: Oberflächenreinigung, Lufterfrischer, Abflussrohrpflege	System kommuniziert mit Wassermanagementsystem	System kommuniziert mit AutoCleaner
Farben	Weiß, Schwarz, Chrom	Weiß, Schwarz, Chrom	Weiß, Schwarz, Chrom
Wie	Automatisch	Automatisch	Automatisch
Wo	Toilette – Urinal	Toilette - Urinal	Toilette – Urinal
Was	LED	LCD	LCD
Betrieb	15/30/60 Tage	30/60/90 Tage - 8/12/16/24 Std. - 5/6/7 Tage	30/60/90 Tage – 8/12/16/24 Std. – 5/6/7 Tage
Nachfüllset	6 R&D, BioFlush, BioSense 100 Mikroliter + 6.000 pro Nachfüllset	Purinel und Purinel mit Mandarin, BIO-Purinel, Purinel Entkalker 100 Mikroliter x Dosis = 3000 pro Nachfüllung	Purinel und Purinel mit Mandarin, BIO-Purinel, Purinel Entkalker 100 Mikroliter x Dosis = 3.000 pro Nachfüllset
Batterie-nutzungsdauer	2 x D-Alkali-Batterien, die 1–2 Jahre halten	Wiederaufladbare Energiezellen, mindestens 15 Jahre	2 x D-Alkali-Batterien, die 2 Jahre halten
Sperre und Schlüssel	Optional	-	Sperre
Garantie	Lebenslange Garantie	Lebenslange Garantie	Lebenslange Garantie
Wer	Besucher, Kunden, Mieter – Bürogebäude, stark frequentierte Bereiche, Bildungseinrichtungen, Hotels, Krankenhäuser, Gesundheitswesen	Für individuelle und anpassbare Duftstärken	Besucher, Kunden, Mieter – Bürogebäude, stark frequentierte Bereiche, Bildungseinrichtungen, Hotels, Krankenhäuser, Gesundheitswesen

	CLEAN SEAT		WASSERMANAGEMENT
			
Spender	Schaum	Spray	System kommuniziert mit AutoCleaner
Farben	Weiß/Drückmechanismus grau	Weiß, Edelstahl	Weiß
Wie	Manuell	Manuell	Automatisch
Wo	Toilette	Toilette	Toilette – Urinal
Was			
Betrieb			30/60 Minuten, 12/24 Stunden pro Tag
Nachfüllset	400-ml-Karton/Beutel-System, Schaum 1.000 Dosiereinheiten pro Nachfüllset 500-ml-Karton/Beutel-System, Schaum 1.250 Dosiereinheiten pro Nachfüllset	400-ml-Beutel, Spray 2.000 Dosiereinheiten pro Nachfüllset	Bio-Purinel 3.000 Dosiereinheiten pro Pumpe
Batterienutzungs-dauer			4 x AA-Alkali-Batterien -, die 1–2 Jahre halten
Sperre und Schlüssel	Schlüsselsperre		
Garantie	Lebenslange Garantie		Lebenslange Garantie
Wer	Besucher, Kunden, Mieter – Bürogebäude, stark frequentierte Bereiche, Bildungseinrichtungen, Hotels, Krankenhäuser, Gesundheitswesen		Besucher, Kunden, Mieter – Bürogebäude, stark frequentierte Bereiche, Bildungseinrichtungen, Hotels, Krankenhäuser, Gesundheitswesen



## LEBENSMITTELLÖSUNGEN

Farbcodiertes foodservice-system.....	132	Schaufeln.....	150
Farbcodierte, eckige Behälter und Deckel..	134	Messbecher .....	150
Platzsparende, runde Behälter und Deckel	135	System für den sicheren Umgang mit Eis....	152
Farbcodiert Hitzebeständige Spachtel.....	136	Bouncer® Krug .....	152
Farbcodierte Zange .....	136	Gewurz- und Beilagensausgabe .....	153
Farbcodiert Schneidebretter und Ständer...	137	Allzweckbehälter .....	153
Farbcodiert Foodservice-Sets.....	137	CaterMax™ Isolierte Transportboxen .....	154
Viereckige platzsparende Behälter .....	138	Caterer Trolley.....	154
Runde Aufbewahrungscontainer .....	138	PROSERVE® Leichte isolierte	
Sichere Zutaten-Lagerungssysteme .....	139	Thermo-Tragetaschen.....	155
Zutatenbehaltersysteme.....	140	Professionelle Transporttaschen .....	156
BRUTE® Schiebedeckel .....	141	Executive Servicewagen.....	157
Lebensmittelbehälter und Deckel .....	142	X-tra™ Wagen .....	157
Lebensmittelbehälter .....	143	Sturdy Chair™ Kinderstuhl mit	
Eckiger BRUTE® Container.....	144	antibakteriellem Microban®-Schutz .....	158
Cube Trucks .....	144	Baby-Wickelstationen.....	159
Gastronorm®-Schalen für		Contour Electra .....	159
kalte Anwendung .....	146		
Gastronorm®-Schalen			
für heiße Anwendung .....	146		
Max System™ Regal- und			
Transportwagen .....	148		
Digitalwaagen .....	149		



## WIE WIRD MAN HACCP-KONFORM MIT RUBBERMAID COMMERCIAL PRODUCTS?

HACCP ist ein Prozesskontrollsystem, das Richtlinien zur Verhinderung einer Keimbildung bei der Verarbeitung von Lebensmitteln, zur Unterbindung der Zubereitung von nicht einwandfreien Speisen und zur Vermeidung der Ausgabe von unsicheren Nahrungsmitteln vorgibt. Seit 2006 schreibt die Richtlinie der Europäischen Gemeinschaft die Anwendung des HACCP-Konzepts in EU-Ländern vor.

### ANLIEFERUNG VON LEBENSMITTELN

#### Probleme:

- Eine zu lang andauernde Umlagerung verhindert die Einhaltung der vorgeschriebenen Temperaturen und erhöht das Risiko der Keimbildung.



#### Rubbermaid-Lösungen:

- Schnelle und effiziente Einlagerung dank unserer leicht manövrierbaren Dollies und Rollwagen mit hohem Fassungsvermögen.



### LAGERUNG VON ZUTATEN

#### Probleme:

- Unhygienisches Equipment und eine unsachgemäße Lagerung können zur Verkeimung und Qualitätsminderung vor dem Gebrauch führen.
- Notwendigkeit der Einhaltung eines FIFO-Managements.
- Notwendigkeit, Inhalte während Inventur- und Frischeüberprüfungszwecken schnell identifizieren zu können.



#### Rubbermaid-Lösungen:

- Unser umfassendes Lagersystem ProSave® hält die Zutaten trocken und schützt sie vor einer Kontamination von außen.
- Die Sicherheits-Aufbewahrungsbehälter verfügen über eine FIFO-Barriere (First in – First out, d. h. was zuerst eingefüllt wird, wird auch als erstes wieder entnommen), die eine sichere Rotation der Zutaten gewährleistet.
- Unser Sortiment umfasst auch kleine und durchsichtige Behälter.



### VORBEREITUNG UND GAREN

#### Probleme:

- Notwendigkeit der Reduzierung der Gefahr einer Kreuzkontamination im Umgang mit Lebensmitteln (z. B. Kontakt von rohem Fleisch und gegarten Zutaten).
- Utensilien und GN-Schalen können schmelzen oder splintern, wodurch Raum für Keimbildung entsteht.



#### Rubbermaid-Lösungen:

- Äußerst robuste, hitzebeständige GN-Schalen widerstehen Temperaturen bis zu 190°C und verringern so die Gefahr des Schmelzens oder Zerberstens.



## WARUM DEN HACCP- RICHTLINIEN FOLGEN?

- Sie vermeiden Extrakosten durch schlechte Lebensmittelhygiene.
- Sie schützen Ihren Ruf und Ihr Image.



### TRANSPORT UND SERVIEREN

#### Probleme:

- Transport: ungeeignete, schlecht isolierte Behälter beeinträchtigen die vorgeschriebene Wärme/Kälte-Beibehaltung.
- Verbeulte Metallschalen fördern das Bakterienwachstum.
- Weiterverarbeitung von Eis: Krankheitserreger in Eis werden meistens durch verschmutzte Hände oder Gerätschaften verursacht



#### Rubbermaid-Lösungen:

- Unsere Catermax™, ProServe®- und sonstigen isolierten Transportboxen gewährleisten die Kontinuität der Temperatur der Speisen.
- Aufliegedeckel und Softdeckel für GN-Schalen schützen den Inhalt vor physikalischen Gefahren.
- Ein spezielles Eis-Handhabungssystem zur Reduzierung des Risikos einer Kreuzkontamination und zur Verbesserung der Sicherheit für die Mitarbeiter.



**Respect  
Temperature**  
chain while handling or  
TRANSPORTING FOOD



### ABFALL- MANAGEMENT

#### Probleme:

- Eine unsachgemäße Handhabung von Abfällen kann durch Berührung von kontaminiertem Müll zu einer Kreuzkontamination führen.



#### Rubbermaid-Lösungen:

- Step-on-Abfallbehälter vermeiden während der Speisenzubereitung den Kontakt zwischen Händen und kontaminiertem Abfall.



### REINIGUNG

#### Probleme:

- Rückstände auf schwer zu reinigenden Schalen oder Behältern bilden einen Nährboden für Bakterien.
- Ungeeignetes Equipment: unsachgemäße Reinigung.
- Arbeitsbereich nach Gebrauch nicht ordnungsgemäß desinfiziert.



#### Rubbermaid-Lösungen:

- GN-Schalen für kalte Speisen oder Hitzebeständige GN-Schalen, an denen nichts anhaftet; Behälter mit glatten Oberflächen und runden Formen erleichtern die Reinigung.
- Pulse™ trägt zur Verbesserung der Reinigungsaufgaben bei.
- Hygen™ Mikrofasermopps und -tücher zählen zu den besten Bakterienentfernern auf dem Markt.







RUBBERMAID COMMERCIAL PRODUCTS

# FARBCODIERTE LÖSUNGEN

Die Verhinderung von Kontamination und Kreuzkontamination steht im Zentrum jedes Lebensmittelsicherheits- oder HACCP-Programms. Eine der einfachsten Formen der Verhinderung der Kreuzkontamination ist die Farbcodierung. Diese kann auf alle Aspekte der Lebensmittelsicherheit angewandt werden – von der Zonierung der Bereiche, über die Reinigung und Hygiene bis zu den Werkzeugen und Utensilien.

Rubbermaid Commercial Products stellt ein neues, umfassendes Sortiment an 7 Farben über vier Produktlinien vor, das Vorratsbehälter, Schneidbretter, hitzebeständige Spachteln und hochbeanspruchbare Zangen umfasst.





# WARUM FARBKENNZEICHNUNG?

▶ **MEHR ALS  
17 MILLIONEN**

**EUROPÄER HABEN EINE LEBENSMITTELALLERGIE**

▶ **23 MILLIONEN**

ERKRANKUNGEN WERDEN IN EUROPA  
JÄHRLICH DURCH KONTAMINIERTERTE  
LEBENSMITTEL VERURSACHT



©2015 Weltgesundheitsorganisation



**5 000**

**EUROPÄER STERBEN AN  
LEBENSMITTELBEDINGTEN  
KRANKHEITEN**

©2015 Weltgesundheitsorganisation



**MEHR ALS 200**

**KRANKHEITEN**

**WERDEN DURCH LEBENSMITTEL  
VERBREITET**

©2012 Weltgesundheitsorganisation

# FARBCODIERTE LÖSUNGEN



**LAGERUNG**



**VORBEREITUNG**



**KOCHEN**



**SERVIEREN**

## LAGERUNG

- Bewahren Sie Ihre Lebensmittel getrennt in eckigen und/oder runden Behältern mit farbigen Deckeln auf.

## ZUBEREITUNG

- Von der Entnahme rohen Fleisches mit der Zange über das Schneiden von Gemüse auf einem Schneidebrett bis zum Rühren von Soßen mit hitzebeständigen Spachteln: fest zugeordnete, farbcodierte Utensilien verhindern Verwechslungen und sorgen für mehr Sicherheit bei der Lebensmittelzubereitung.

## KOCHEN & SERVIEREN

- Verwenden Sie hitzebeständige Spachtel beim Kochen und farblich gekennzeichnete Zangen beim Servieren der jeweiligen Lebensmittel — Ganz gleich, ob Sie kochen oder servieren: Vergewissern Sie sich, dass Sie für jede Aufgabe das richtige Utensil benutzen.

## EINHALTUNG MIT FARBEN

- Die Farbkennzeichnung unterstützt die Einhaltung des HACCP-Verfahrens (Gefahrenanalyse und Einhaltung kritischer Kontrollpunkte) der Europäischen Kommission. Farblich gekennzeichnete Vorratsbehälter und Zubereitungsutensilien erleichtern dem Küchenpersonal, die Gerätschaften zu identifizieren, die mit jedem Lebensmittel verwendet werden sollten. Sie senken außerdem die Lernkurve bei neuen Mitarbeitern in Küchen mit viel Betrieb oder hoher Fluktuation.

## Farbcodierte, eckige Behälter und Deckel



Verwenden Sie farbcodierte Vorratsbehälter und Deckel, um ungekochte Lebensmittel wie rohes Fleisch getrennt von zubereiteten Speisen zu lagern.

- Bruchfestes, glasklares Material für hohe Sichtbarkeit
- Strapazierfähige Griffe für mühelosen Transport mit Abtropföffnungen für einfaches Abwaschen und Trocknen
- Temperaturbereich: -40 °C bis 100 °C
- Stapelbar, in drei Größen verfügbar (3,8 l, 7,6 l, 11,4 l)
- Einfache Lagerhaltung dank leicht abzulesender Messskala
- Spülmaschinengeeignet, auch für Industrie-Geschirrspüler
- Unterstützt die Erfüllung der HACCP-Richtlinien
- NSF-zertifiziert, erfüllt die EU-Lebensmittelvorschriften



### Eckige Behälter & Deckel.

- Auslaufsichere, dicht schließende Deckel
- Deckellaschen zum bequemen Öffnen
- Spülmaschinengeeignet, auch für Industrie-Geschirrspüler



Einfach abzulesende Messskala



Strapazierfähige Griffe mit Abtropföffnungen



Deckellaschen

### In 3 Größen erhältlich:



11,4 l

7,6 l

3,8 l

### In sieben Farben erhältlich:



ROHES FLEISCH



ROHER FISCH



GEGARTES FLEISCH



ALLERGENE



OBST & SALAT



GEMÜSE



MOLKEREI-PRODUKTE

Beschreibung	Fassungsvermögen	Material	Abmessungen L x B x H (cm)	Eckige Behälter & Deckel							VE
				Weiß	Rot	Grün	Blau	Gelb	Lila	Braun	
Eckiger Behälter	3,8 l	Polycarbonat	23,14 x 22,34 x 11,94	1980313	1980321	1980322	1980233	1980234	1980247	1980248	12
Eckiger Behälter	7,6 l	Polycarbonat	23,14 x 22,34 x 22,20	1980249	1980250	1980331	1980332	1980333	1980334	1980335	6
Eckiger Behälter	11,4 l	Polycarbonat	29,48 x 28,87 x 19,69	1980994	1980995	1980996	1980997	1980998	1980999	1981000	6
*Eckiger, kleiner Deckel passt auf 1,9-l-, 3,8-l-, 5,7-l und 7,6-l-Behälter		Polyethylen	22,94 x 22,91 x 1,30	FG650900WHT	1980200	1980301	1980302	1980303	1980304	1980305	12
*Eckiger, großer Deckel passt auf 11,4-l-, 17-l- und 20,8-l-Behälter		Polyethylen	22,94 x 22,91 x 1,31	FG652300WHT	1980307	1980308	1980309	1980310	1980311	1980312	6

\* Passt auf platzsparende Behälter S. 138

### Platzsparende, runde Behälter und Deckel



Mit dem farbcodierten Foodservice-System können Sie Ihre Gäste vor durch Lebensmittel übertragene Krankheiten und Allergene schützen. Verhindern Sie Kreuzkontaminationen und bewahren Sie verschiedene Arten von Lebensmitteln in farbcodierten runden Behältern mit farblich passendem Deckel auf.

- Aus halbtransparentem Polypropylen (PP)
- Temperaturbereich: 2 °C bis 66 °C
- Stapelbar, in drei Größen verfügbar (3,8 l, 7,6 l, 11,4 l)
- NSF-zertifiziert, erfüllt die EU-Lebensmittelvorschriften
- Einfache Lagerhaltung dank leicht abzulesender Messkala
- Spülmaschinengeeignet, auch für Industrie-Geschirrspüler
- Unterstützt die Erfüllung der HACCP-Richtlinien



#### Runde Behälter & Deckel.

- Fest verschließbare, auslaufsichere Deckel
- Deckel mit zwei Dichtlippen und Deckellaschen
- Spülmaschinengeeignet, auch für Industrie-Geschirrspüler



Einfach abzulesende Messskala



Strapazierfähige Griffe mit Abtropföffnungen



Deckellaschen

#### In 3 Größen erhältlich:



#### In sieben Farben erhältlich:

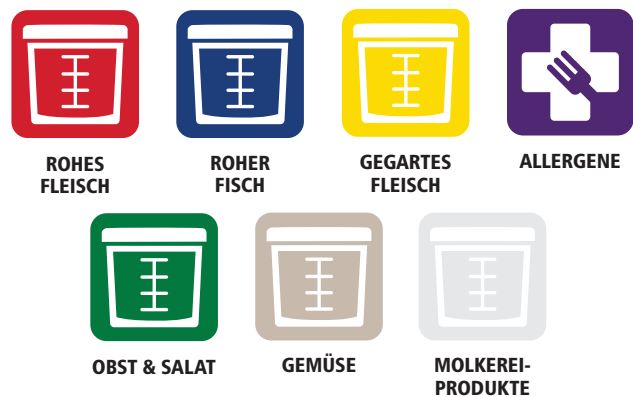

Beschreibung	Fassungsvermögen	Material	Abmessungen L x B x H (cm)	Runde Behälter & Deckel							VE
				Weiß	Rot	Grün	Blau	Gelb	Lila	Braun	
Runder Behälter	3,8 l	Polypropylen	23,21 x 19,56	1980393	1980394	1980395	1980396	1980397	1980398	1980399	12
Runder Behälter	7,6 l	Polypropylen	28,28 x 26,86	1980400	1980401	1980402	1980403	1980404	1980405	1980406	12
Runder Behälter	11,4 l	Polypropylen	37,08 x 20,51	1981131	1981132	1981133	1981134	1981135	1981136	1981137	6
*Runder, kleiner Deckel passt auf 3,8-l-Behälter		Polyethylen	22,34 x 2,29	1980336	1980337	1980338	1980339	FG572200YEL	1980257	1980258	12
*Runder, mittelgroßer Deckel passt auf 5,7-l- und 7,6-l-Behälter		Polyethylen	26,15 x 2,54	1980259	1980260	1980381	1980382	FG572500YEL	1980384	1980385	12
*Runder, großer Deckel passt auf 11,4-l-, 17-l- und 20,8-l-Behälter		Polyethylen	34,34 x 3,05	1980386	1980387	1980388	1980389	FG573000YEL	1980391	1980392	6

\* Passt auch auf runde Vorratsbehälter S. 138



## Farbcodiert Hitzebeständige Spachtel



Die hitzebeständigen, farbcodierten Spachteln sind beim Andünsten von Gemüse und Rühren von Soßen für jede Küche unerlässlich.

- Silikonblatt und Nylongriff halten Temperaturen von bis zu 260 °C stand.
- Clean-Rest™ -Funktion hält Blatt von Arbeitsflächen fern.
- Erhältlich in 24 cm und 34 cm Länge
- Gekerbtes, fleckenbeständiges Blatt zum Schaben der Seiten von Pfannen, ohne sie zu zerkratzen
- Entspricht der Verordnung (EG) 1935/2004 über Materialien und Gegenstände, die dazu bestimmt sind, mit Lebensmitteln in Berührung zu kommen.
- NSF-zertifiziert
- Spülmaschinengeeignet, auch für Industrie-Geschirrspüler
- Unterstützt die Erfüllung der HACCP-Richtlinien



Beschreibung	Material	Abmessungen L x B x H (cm)	Spachtel							VE	Spachtel	
			Weiß	Grün	Blau	Gelb	Lila	Braun	Rot		VE	
Beheizter Schaber 24 cm	Blatt aus Silikon und Griff aus Nylon	26,45 x 5,81	1981138	1981140	1981141	1981142	1981143	1981144	12	FG1962000000	24	
Beheizter Schaber 34 cm	Blatt aus Silikon und Griff aus Nylon	35,67 x 7,12	1980415	1980417	1980418	1980419	1980420	1980421	12	FG1963000000	24	

## Farbcodierte Zange



Schützen Sie Ihre Gäste mit farbcodierten Zangen vor lebensmittelbedingten Krankheiten – verwenden Sie sie bei der Zubereitung oder beim Servieren von Lebensmitteln.

- Farbige Gummierung auf dem Griff für eine bessere Kontrolle
- Edelstahl, 22 Gauge
- Wellenschliff-Design für leichtes Greifen von Lebensmitteln
- Erfüllt die EU-Lebensmittelvorschriften
- Spülmaschinengeeignet, auch für Industrie-Geschirrspüler
- Unterstützt die Erfüllung der HACCP-Richtlinien



Beschreibung	Material	Abmessungen L x B x H (cm)	Zange							VE	
			Weiß	Rot	Grün	Blau	Gelb	Lila	Braun		
Zange	30,5 cm	Edelstahl	30,20 x 16,18 x 3,71	1980422	1980423	1980424	1980425	1980426	1980427	1980428	6

## Farbcodiert Schneidebretter und Ständer



Fest zugeordnete, farbcodierte Schneidebretter reduzieren die Gefahr einer Kreuzkontamination während der Lebensmittelzubereitung.

- Haltbares Polyethylen hoher Dichte (PE-HD), 38 x 51 x 1,2 cm
- Mit Loch zum Aufhängen für leichtes Trocknen oder Tragen
- Resistent gegen Flecken und formbeständig
- NSF-zertifiziert, erfüllt die EU-Lebensmittelvorschriften
- Spülmaschinene geeignet, auch für Industrie-Geschirrspüler
- Unterstützt die Erfüllung der HACCP-Richtlinien



### Ständer für Schneidebretter

- Ständer aus Edelstahl für die praktische Aufbewahrung der Schneidebretter
- Spülmaschinene geeignet, auch für Industrie-Geschirrspüler



### Schneidebrett-Set

- 1 in jeder Farbe, insgesamt 7

Beschreibung	Material	Abmessungen L x B x H (cm)	Schneidebretter und Ständer							Stahl	VE
			Weiß	Rot	Grün	Blau	Gelb	Lila	Braun		
Schneidebrett	Polyethylen	50,80 x 38,10 x 1,27	1980407	1980408	1980409	1980410	1980411	1980412	1980413	-	6
Schneidebrett-Ständer	Edelstahl	25,92 x 18,62 x 22,97	-	-	-	-	-	-	-	1980414	1
7-farbiges Schneidebrett-Set	Polyethylen	43 x 12,55	VE mit 7 Farben: 1981145								7

## Farbcodiert Foodservice-Sets

Sie würden gerne eine Farbcodierungslösung einführen?  
Beginnen Sie mit einem der vier farbcodierten Sets, das Ihren individuellen Anforderungen entspricht. Die Sets enthalten alles, was Sie benötigen, um ein Farbsystem einzuführen, einschließlich eines Umsetzungsleitfadens und Posters zur Schulung Ihres Küchenteams.

SET IN 1 FARBE MIT 12 TEILEN	
PRODUKT	ANZAHL
34 CM HITZEBESTÄNDIGER SPACHTEL	3, IN EINER FARBE
30 CM ZANGE	2, IN EINER FARBE
ECKIGE BEHÄLTER, 7,6 l	2, IN EINER FARBE
ECKIGE DECKEL, 7,6 l	2, IN EINER FARBE
SCHNEIDEBRETTER, 38 CM X 50 CM	3, IN EINER FARBE
<b>BONUSMATERIAL:</b> UMSETZUNGSLEITFADEN & POSTER	1 LEITFADEN / 1 POSTER



Ref.	Beschreibung	Material	Farbe	VE
2002724	Lila Allergen-Set	Silikonblatt und Nylongriff, Edelstahl, Polycarbonat, Polyethylen	■	12
2002725	Grünes Set	Silikonblatt und Nylongriff, Edelstahl, Polycarbonat, Polyethylen	■	12
2002723	Rotes Set	Silikonblatt und Nylongriff, Edelstahl, Polycarbonat, Polyethylen	■	12

### Viereckige platzsparende Behälter

Stapelbare Container ermöglichen die Aufbewahrung von mehr Nahrungsmitteln auf kleinerem Raum



- Eckige Behälter bieten bis zu 25% mehr Kapazität im Regal als runde bei gleichem Platzbedarf.
- Erhältlich in bruchfestem, kristallklarem Material für Sichtbarkeit und Langlebigkeit oder in weißem Polyethylen; beide mit glatten Oberflächen für eine einfache Reinigung.
- Einfache Lagerhaltung dank leicht abzulesender Maßskala – blau für Liter.
- Strapazierfähige Griffe für mühelosen Transport mit Abtropföffnungen für einfaches Abwaschen und Trocknen.
- Temperaturbereich für durchsichtige Behälter: -40°C bis 100°C.
- Temperaturbereich für weiße Behälter: -28°C bis 65°C.
- Unterstützt die Erfüllung der HACCP-Richtlinien.
- Entspricht NSF- und EU-Normen.
- Geeignet für Industrie-Geschirrspüler.

#### Deckel

- Dicht schließender Deckel verhindert Auslaufen, hält Lebensmittel frisch und reduziert Kreuzkontamination. Deckellasche zum bequemen Öffnen.
- Deckel in zwei Größen, passend für alle Behälter, erhältlich.
- Entspricht NSF- und EU-Normen.
- Geeignet für Industrie-Geschirrspüler.



FG650900WHT / FG630400WHT

FG650900WHT / FG630800WHT

FG652300WHT / FG631800WHT

FG652300WHT / FG632200WHT

FG9F0800WHT

FG9F0500WHT

Beschreibung	Abmessungen	Kapazität	VE	Material	
				Polycarbonat Artikel	Polyethylen Artikel
Platzsparender Behälter	22,2 x 21,1 x 6,8 cm	1,9 L	12	FG630200CLR	-
Platzsparender Behälter	22,2 x 21,1 x 12,1 cm	3,8 L	12	FG630400CLR	-
Platzsparender Behälter	22,2 x 21,1 x 17,6 cm	5,7 L	12	FG630600CLR	FG9F0500WHT
Platzsparender Behälter	22,2 x 21,1 x 22,2 cm	7,6 L	6	FG630800CLR	FG9F0600WHT
Platzsparender Behälter	28,7 x 26,7 x 19,7 cm	11,4 L	6	FG631200CLR	FG9F0700WHT
Platzsparender Behälter	28,7 x 26,7 x 30,3 cm	17 L	6	FG631800CLR	FG9F0800WHT
Platzsparender Behälter	28,7 x 26,7 x 36,7 cm	20,8 L	6	FG632200CLR	FG9F0900WHT
Deckel für FG630200CLR/FG630400CLR/FG630600CLR/FG630800CLR und FG9F0500WHT/FG9F0600WHT			12	FG650900WHT (PE)	FG650900WHT (PE)
Deckel für FG631200CLR/FG631800CLR/FG632200CLR und FG9F0700WHT/FG9F0800WHT/FG9F0900WHT			6	FG652300WHT (PE)	FG652300WHT (PE)

### Runde Lebensmittelbehälter

Sichere und effiziente

Lebensmittelaufbewahrung

- Runde Form ermöglicht eine effizientere Luftzirkulation beim Kühlen im Kühl- oder Gefrierschrank.
- Stapelbare Lebensmittelbehälter mit Griff verfügbar in weißem Polyethylen oder halbdurchsichtig.

Polypropylen für höhere Sichtbarkeit

- Temperaturbereich für durchsichtige Behälter: -28°C bis 65°C.
- Entspricht NSF- und EU-Normen.
- Geeignet für Industrie-Geschirrspüler.
- BPA-frei

#### Deckel

- Deckel mit zwei Dichtlippen und Deckellasche hält Lebensmittel frisch.
- Beschriftungsfeld zur Beschriftung und Datierung des Inhalts.
- Deckel in zwei Größen, passend für alle Behälter, erhältlich.



FG572324CLR

FG572424CLR

FG572624CLR

FG572924CLR

Art.	Farbcode	Beschreibung	Material	Abmessungen	Kapazität	Farbe	VE
FG572324	CLR	Runde Lebensmittelbehälter	Polypropylen	Ø 25,4 x 19,4 cm	5,7 L	☐	12
FG572424	CLR	Runde Lebensmittelbehälter	Polypropylen	Ø 25,4 x 27 cm	7,6 L	☐	12
FG572500	YEL	Deckel für FG572324CLR/FG572424CLR	Polyethylen	Ø 26 x 2,5 cm		☐	12
FG572624	CLR	Runde Lebensmittelbehälter	Polypropylen	Ø 33,3 x 20,6 cm	11,4 L	☐	6
FG572724	CLR	Runde Lebensmittelbehälter	Polypropylen	Ø 33,3 x 30,2 cm	17 L	☐	6
FG572824	CLR	Runde Lebensmittelbehälter	Polypropylen	Ø 33,3 x 35,6 cm	20,8 L	☐	6
FG572924	CLR	Runder Behälter mit Griff	Polypropylen	Ø 33,3 x 35,6 cm	20,8 L	☐	6
FG573000	YEL	Deckel für FG572624CLR/FG572724CLR/FG572824CLR/FG572924CLR	Polyethylen	Ø 34,3 x 3,2 cm		☐	6





## ProSave Sichere Zutaten-Lagerungssysteme

Verbessern Sie die Sicherheit und Produktivität mit den neuen Sicherheits-Zutatenbehälter für kleinere Zutatenmengen. Durch das spezielle Deckeldesign kann im gestapelten Zustand, in einem Regal oder unter einem Vorbereitungstisch auf die Zutaten zugegriffen werden.

- Das spezielle Deckeldesign ermöglicht auch im gestapelten Zustand den einhändigen Zugriff auf die Zutaten.
- Unterstützt die Erfüllung der HACCP-Richtlinien.
- Die FIFO-Barriere sorgt für eine sichere Rotation der Zutaten.

- Die Öffnung des Deckels in zwei Richtungen ermöglicht den einhändigen Zugriff im gestapelten Zustand.



- Sicheres Aufbewahren der Schaufel an einem Haken im Zutatenbehälter, ohne dass der Griff mit den Lebensmitteln in Berührung kommt.



- Die FIFO-Barriere sorgt für eine sichere Rotation der Zutaten und garantiert so die Qualität und Sicherheit der Lebensmittel.



- Griffe an der Vorder- und Rückseite ermöglichen ein sicheres Herausheben und ebenmäßiges Tragen.



FG9G6000WHT



FIFO-Sperre für sichere Rotation der Zutaten.

Art.	Farbcode	Beschreibung	Material	Abmessungen	Kapazität	Farbe	VE
FG9G6000	WHT	Sicherheits-Zutatenbehälter Mini	Polypropylen	29,8 x 38,0 x 21,6 cm	10 L	<input checked="" type="checkbox"/>	1
FG9G5700	WHT	Sicherheits-Zutatenbehälter Midi	Polypropylen	59,7 x 29,3 x 42,7 cm	24 L	<input checked="" type="checkbox"/>	1
FG9G5800	WHT	Sicherheits-Zutatenbehälter Maxi	Polypropylen	59,7 x 48,7 x 42,7 cm	47 L	<input checked="" type="checkbox"/>	1

**PRODUKTIVITÄT**

- Der Schaufelhaken ist in jedem Zutatenbehälter leicht erreichbar.

**SICHERHEIT**

- Der Schaufelgriff befindet sich außerhalb des Zutatenbehälters, um Kreuzkontaminationen zu vermeiden.

**SICHERHEIT**

- Der Schnappverschluss sichert den Deckel am Behälter und erleichtert die Handhabung.

**INFORMATIONEN ZUR EINHALTUNG DES LEBENSMITTELGESETZES**

Die Zutatenaufbewahrungssysteme von Rubbermaid Commercial Products sind die einzigen Behälter auf dem Markt, die eine sichere Aufbewahrung der Portionierschaufeln im Behälter bei gleichzeitiger Erfüllung der HACCP-Vorschriften gewährleisten.

## ProSave<sup>™</sup> Zutatenbehältersysteme

Sicheres Lagern, Transportieren und Abmessen von Zutaten

- Das Portionierschaufel-Hakensystem verringert Kreuzkontaminationen und bietet einen schnellen Zugriff.
- Klarsichtfenster und Zutaten-Etiketten ermöglichen die problemlose Erkennung des Behälterinhalts.
- Deckel mit Schnappverschluss für mehr Sicherheit, schützt so die Qualität der Zutaten.
- Strapazierfähige Kunststoffkonstruktion mit glatten Oberflächen für eine leichte Reinigung.
- Rollen ermöglichen ein einfaches Verschieben der Zutatenbehälter zwischen verschiedenen Zubereitungsstationen.



FG360088WHT



FG360288WHT



FG360388WHT

Art.	Farbcode	Beschreibung	Material	Abmessungen	Kapazität	Farbe	VE
FG360088	WHT	Zutatenbehälter einschließlich Schiebedeckel und Schaufel	Polypropylen/Polycarbonat	74 x 33,5 x 71 (H) cm	79 L	<input checked="" type="checkbox"/>	1
FG360100	WHT	Zutatenbehälter einschließlich Schiebedeckel	Polypropylen/Polycarbonat	55,9 x 55,9 x 58,4 (H) cm	109 L	<input checked="" type="checkbox"/>	1
FG360288	WHT	Zutatenbehälter einschließlich Schiebedeckel und Schaufel	Polypropylen/Polycarbonat	75 x 39,5 x 71 (H) cm	99 L	<input checked="" type="checkbox"/>	1
FG360388	WHT	Zutatenbehälter einschließlich Schiebedeckel und Schaufel	Polypropylen/Polycarbonat	75,5 x 45,5 x 71 (H) cm	116 L	<input checked="" type="checkbox"/>	1
FG9F7700	CLR	Schiebedeckel mit 0,9 l Schaufel für Zutatenbehälter FG360088	Polycarbonat	73,6 x 30,7 x 4,8 (H) cm		<input checked="" type="checkbox"/>	1
FG9F7800	CLR	Schiebedeckel mit 0,9 l Schaufel für Zutatenbehälter FG360288	Polycarbonat	73,6 x 36,7 x 4,8 (H) cm		<input checked="" type="checkbox"/>	1
FG9F7900	CLR	Schiebedeckel mit 0,9 l Schaufel für Zutatenbehälter FG360388	Polycarbonat	73,6 x 43,7 x 4,8 (H) cm		<input checked="" type="checkbox"/>	1
FG9F7500	CLR	0,9 l Bouncer® Contour Schaufel	Polycarbonat	27,4 x 12,2 x 11,9 (H) cm	0,9 L	<input type="checkbox"/>	6
FG9F7600	CLR	1,9 l Bouncer® Contour Schaufel	Polycarbonat	34,1 x 15 x 15,3 (H) cm	1,9 L	<input type="checkbox"/>	6

**ProSave**

**Brute® Schiebedeckel**



- Durchsichtiger Schiebedeckel mit spezieller Schaufel-Aufhängevorrichtung passend für Brute® Container. Das Design erleichtert die Speisenzubereitung und gewährleistet die Einhaltung von Hygienevorschriften.
- Integrierter Schiebedeckel für einhändigen Zugriff.
- Durchsichtige Öffnung für schnelles Erkennen des Inhalts.
- Integrierte Schaufel samt Aufhängevorrichtung zur Gewährleistung der Einhaltung von Nahrungsmittelsicherheitsvorschriften und zur Steigerung der Effizienz.
- In den Schiebedeckel integrierte Aufhängevorrichtung für die 0,9 L und 1,9 L Contour Schaufel, passend für die Brute Container FG262000 und FG263200.
- Optionaler Dolly (nur für 76 L und 121 L Container) für einen einfachen Transport innerhalb des Gebäudes.
- Entspricht den NSF-Standards.



Bessere Einhaltung der Vorschriften mit der innenseitigen Befestigung der Schaufel



Erhöhte Produktivität durch durchsichtigen Schiebedeckel



FG264600BLA

FG261000WHT  
FG262000WHT  
FG263200WHT

Art.	Farbcode	Beschreibung	Material	Abmessungen	Kapazität	Farbe	VE
FG9G7600	WHT	Brute® Schiebedeckel (FG261000)	Polypropylen/Polycarbonat	Ø 43 x 9 cm		<input type="checkbox"/>	1
FG9G7700	WHT	Brute® Schiebedeckel (FG262000)	Polypropylen/Polycarbonat	Ø 52 x 9 cm		<input type="checkbox"/>	1
FG9G7800	WHT	Brute® Schiebedeckel (FG263200)	Polypropylen/Polycarbonat	Ø 59 x 9 cm		<input type="checkbox"/>	1
FG261000	GRAY, WHT	Brute® Container	Polyethylen	Ø 39,7 x 43,5 cm	38 L	<input type="checkbox"/>	6
FG260900	GRAY, WHT	Deckel für FG261000	Polyethylen	Ø 40,6 x 2,5 cm		<input type="checkbox"/>	6
FG262000	GRAY, WHT, YEL, BLUE	Brute® Container	Polyethylen	Ø 49,5 x 58,1 cm	76 L	<input type="checkbox"/>	6
FG261960	GRAY, WHT, YEL	Deckel für FG262000	Polyethylen	Ø 50,5 x 3,2 cm		<input type="checkbox"/>	6
FG263200	GRAY, WHT, YEL, BLUE	Brute® Container	Polyethylen	Ø 55,9 x 69,2 cm	121 L	<input type="checkbox"/>	6
FG263100	GRAY, WHT, YEL	Deckel für FG263200	Polyethylen	Ø 56,5 x 3,5 cm		<input type="checkbox"/>	6
FG264300	GRAY, YEL	Brute® Container	Polyethylen	Ø 61 x 80 cm	166,5 L	<input type="checkbox"/>	4
1779740		Brute® Container	Polyethylen	Ø 61 x 80 cm	166,5 L	<input type="checkbox"/>	4
FG264560	GRAY, WHT, YEL	Deckel für FG264300	Polyethylen	Ø 62,2 x 3,8 cm		<input type="checkbox"/>	4
FG265400	GRAY	Deckel für FG265500	Polyethylen	Ø 67,9 x 5,1 cm		<input type="checkbox"/>	3
FG265500	GRAY	Brute® Container	Polyethylen	Ø 67,3 x 83,8 cm	208 L	<input type="checkbox"/>	3
FG264000	BLA	Brute® Rollwagen	Polyethylen/Metall	Ø 46,4 x 16,8 cm	113 kg	<input type="checkbox"/>	2
FG264600	BLA	Brute® Tandem-Rollwagen	Polyethylen/Metall	Ø 114,3 x 51,4 x 20,3 cm	113 kg	<input type="checkbox"/>	1

**Auswahlhilfe**

Wenn Sie beispielsweise 30 kg Zucker pro Woche verbrauchen, benötigen Sie einen FG9G5800 oder einen FG262000/FG9G7700

IHR ZUTATENBEDARF IN KG	REGAL ZUTATENBEHÄLTER			MITTLERE ZUTATENBEHÄLTER			GROBE ZUTATENBEHÄLTER		
	10 L	24 L	47 L	38 L	76 L	121 L	79 L	99 L	116 L
Mehl	6	14	29	14	35	57	57	71	85
Zucker	8	20	39	20	49	79	79	98	118
Bohnen	9	23	45	23	57	91	91	113	136
Paniermehl	2	5	10	5	12	19	19	24	29
Kakao	3	7	14	7	18	29	29	35	43
Starkmehl	5	12	24	12	30	48	48	60	72
Rosinen	4	10	20	10	25	40	40	49	59
Reis	7	18	36	18	45	73	73	91	109
Haferflocken	4	9	18	9	23	36	36	45	54
Walnüsse	4	10	20	10	25	40	40	49	59



**ProSave**



**Lebensmittelbehälter und Deckel**

- Durchsichtiges, Polycarbonat Material für Sichtbarkeit des Inhalts, Langlebigkeit und Fleckunempfindlichkeit.
- Dicht schließender Deckel mit Schnappverschluss.
- Geeignet für Gefrierschränke.
- Die Mark-It-Fresh™ Datumkontrollfelder auf den Behältern und Deckeln erleichtern die Lagerhaltung.
- Erhältlich in Standard-Industrie-Größen um vorhandenen Lagerregale, Theken, usw. gerecht zu werden.

**Doppelfunktionsdeckel**

- Einhändiger Zugriff.
- Einfacher Zugriff auf den Inhalt, ohne den Deckel abzunehmen.
- Deckt Lebensmittel dicht ab und ermöglicht bei Bedarf einen mühelosen Zugriff.

**Abtropfeinsätze und Siebe**

- Ideal für mehrschichtiges Lagern und zur Lagerung bereits vorbereiteter Lebensmittel.
- Ermöglicht schnelles und bequemes Abtropfen. Ideal zum Marinieren und Auftauen von Nahrungsmitteln.
- Universaldeckel passend für alle gängigen durchsichtigen Behälter.
- Gewölbte Form fördert den Flüssigkeitsablauf.
- Fördert den Luftstrom in den Lebensmittelbehälter und die Trennung von Feuchtigkeit.
- Neue Abtropflochform mit geglätteten Kanten verhindert eine Beschädigung der Lebensmittel.



ProSave® Doppelfunktionsdeckel  
Einhändiger Zugriff für erhöhte Flexibilität und Effizienz.



Siebe:  
Ermöglichen Flüssigkeitsabfluss.

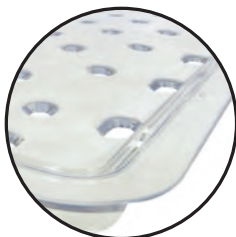

Abtropfeinsätze:  
Gewölbtes Design hält Lebensmittel trocken die somit länger frisch bleiben.



FG330600CLR

FG330800CLR

FG330000CLR

FG332800CLR

FG330100CLR

Art.	Farbcode	Beschreibung	Material	Abmessungen	Kapazität	Farbe	VE
FG330400	CLR	Lebensmittelbehälter	Polycarbonat	45,7 x 30,5 x 22,9 cm	19 L	<input type="checkbox"/>	6
FG330600	CLR	Lebensmittelbehälter	Polycarbonat	45,7 x 66 x 8,9 cm	19 L	<input type="checkbox"/>	6
FG330800	CLR	Lebensmittelbehälter	Polycarbonat	45,7 x 66 x 15,2 cm	32,2 L	<input type="checkbox"/>	6
FG330000	CLR	Lebensmittelbehälter	Polycarbonat	45,7 x 66 x 23 cm	47 L	<input type="checkbox"/>	6
FG332800	CLR	Lebensmittelbehälter	Polycarbonat	45,7 x 66 x 30,5 cm	62,9 L	<input type="checkbox"/>	6
FG330100	CLR	Lebensmittelbehälter	Polycarbonat	45,7 x 66 x 38 cm	81,5 L	<input type="checkbox"/>	6
FG330200	CLR	Deckel für FG330000CLR/FG330100CLR/FG330600CLR/FG330800CLR/FG332800CLR	Polycarbonat	45,7 x 66 cm		<input type="checkbox"/>	6
FG331000	CLR	Deckel für FG330400CLR/FG330700CLR/FG330900CLR	Polycarbonat	45,7 x 30,5 cm		<input type="checkbox"/>	6
FG330300	CLR	Sieb für FG330000CLR/FG330100CLR/FG330800CLR/FG332800CLR	Polycarbonat	45,7 x 66 x 12,5 cm		<input type="checkbox"/>	6

**ProSave**



**Lebensmittel-Behälter**

Keine verdorbenen Lebensmittel mehr  
– daher ein klarer Kostenvorteil.

- Weißes Polyethylen für wirtschaftliche Lagerung- und Transportanwendungen.
- Dicht schließender Deckel mit Schnappverschluss.
- Geeignet für Spülmaschinen und Gefrierschränke.
- Die Datumskontrollfelder auf den Behältern und Deckeln erleichtern die Lagerhaltung.
- Lieferung in handelsüblichen Größen passend zu Regalwagen, Theken etc.
- BPA-Frei



FG350400WHT  
FG350800WHT  
FG350000WHT  
FG352800WHT  
FG350100WHT



Art.	Farbcode	Beschreibung	Material	Abmessungen	Kapazität	Farbe	VE
FG350900	WHT	Lebensmittelbehälter	Polyethylen	45,7 x 30,5 x 15,2 cm	13,2 L	<input type="checkbox"/>	6
FG350400	WHT	Lebensmittelbehälter	Polyethylen	45,7 x 30,5 x 22,9 cm	19 L	<input type="checkbox"/>	6
FG350800	WHT	Lebensmittelbehälter	Polyethylen	45,7 x 66 x 15,2 cm	32,2 L	<input type="checkbox"/>	6
FG350000	WHT	Lebensmittelbehälter	Polyethylen	45,7 x 66 x 23 cm	47 L	<input type="checkbox"/>	6
FG352800	WHT	Lebensmittelbehälter	Polyethylen	45,7 x 66 x 30,5 cm	62,9 L	<input type="checkbox"/>	6
FG350100	WHT	Lebensmittelbehälter	Polyethylen	45,7 x 66 x 38 cm	81,5 L	<input type="checkbox"/>	6
FG350200	WHT	Deckel für FG350000/FG350100/FG350800/FG352800	Polyethylen	45,7 x 66 cm		<input type="checkbox"/>	6
FG351000	WHT	Deckel für FG350400/FG350900	Polyethylen	45,7 x 30,5 cm		<input type="checkbox"/>	6

**Lagerung von Lebensmittelbehältern**

FG331600WHT Seitenlader/Rückwand für  
FG331600  
Öffnung: 66,4 cm  
Passend für:



Lebensmittelbehälter/  
Blech

FG332000WHT Frontlader  
Öffnung: 46,3 cm  
Passend für:

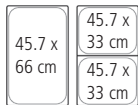

Lebensmittelbehälter/Blech



FG331600WHT



FG332000WHT



Art.	Farbcode	Beschreibung	Material	Abmessungen	Farbe	VE
FG331600	WHT	Max System™ Zubereitungswagen mit Schneidbrett	Polyethylen	80,6 x 60,3 x 91,8 cm	<input type="checkbox"/>	1
FG332000	WHT	Max System™ Regalwagen	Polyethylen	60,3 x 73,0 x 172,4 cm	<input type="checkbox"/>	1

## Eckige BRUTE® Container

Eckige Form bietet bis zu 14% mehr Kapazität als runde Behälter bei gleichem Platzbedarf und allen anderen Vorteilen.



- Ineinanderpassende Griffe für sichere Aneinanderreihung.
- Abgerundete Ecken innen und glatte Konturen für eine einfache Reinigung.
- Rechteckiger Dolly zum einfachen Transport (FG353000BLA).
- BPA-frei



FG353000WHT - FG353600WHT - FG353900WHT



Art.	Farbcode	Beschreibung	Material	Abmessungen	Kapazität	Farbe	VE
FG352600	GREY, WHT, YEL	Eckiger Brute® Container	Polyethylen	54,6 x 54,6 x 57,2 cm	106 L	<input type="checkbox"/> <input type="checkbox"/> <input type="checkbox"/>	6
FG353600	GREY, WHT	Eckiger Brute® Container	Polyethylen	59,7 x 59,7 x 73,0 cm	151,4 L	<input type="checkbox"/> <input type="checkbox"/>	4
FG352700	GREY, WHT, YEL	Deckel für FG352600	Polyethylen	56,2 x 61,6 x 5,0 cm		<input type="checkbox"/> <input type="checkbox"/> <input type="checkbox"/>	6
FG353900	GREY, WHT	Deckel für FG353600	Polyethylen	66,0 x 61,0 x 5,7 cm		<input type="checkbox"/> <input type="checkbox"/>	4
FG353000	BLA	Eckiger Brute® Dolly	Polyethylen	43,8 x 43,8 x 15,9 cm		<input type="checkbox"/>	2

Weitere Informationen und Farben finden Sie im Abschnitt "Abfall" dieses Katalogs.

## Cube Trucks

Effizient beim Nahrungsmitteltransport



- Metallrahmen für zusätzliche Stabilität.
- Diamantförmige Radanordnung für leichte Manövrierbarkeit.
- Passt durch alle gängigen Türöffnungen.
- BPA-frei



FG461400WHT

Ref	Farbcode	Beschreibung	Material	Abmessungen	Kapazität	Farbe	VE
FG460800	WHT	Cube Truck 0,2 m <sup>2</sup>	Polyethylen	96,5 x 66 x 71,4 cm	200 L/136,1 kg	<input type="checkbox"/>	1
FG461200*	WHT	Cube Truck 0,3 m <sup>2</sup>	Polyethylen	108,6 x 71,1 x 83,8 cm	300 L/181,4 kg	<input type="checkbox"/>	1
FG461400	WHT	Cube Truck 0,4 m <sup>2</sup>	Polyethylen	112,1 x 78,7 x 82,6 cm	400 L/226,8 kg	<input type="checkbox"/>	1
FG461600	WHT	Cube Truck 0,5 m <sup>2</sup>	Polyethylen	111,1 x 78,7 x 94 cm	500 L/226,8 kg	<input type="checkbox"/>	1

Weitere Informationen und Farben finden Sie im Abschnitt „Material Transport“ dieses Katalogs.

\* Nicht vorrätiger Artikel



# Wie können Sie die Nahrungsmittelzubereitung einfacher und sicherer gestalten?

Der sicheren Zubereitung von Lebensmitteln kommt eine immense Bedeutung zu. Die Kreuzkontamination von rohem Fleisch mit verzehrfertigen Nahrungsmitteln ist der Hauptgrund für Lebensmittelvergiftungen.

## Die zu befolgenden Grundsätze der Nahrungsmittelhandhabung lauten:

- Schutz vor Kreuzkontaminationen.
- Richtiger Umgang mit sensiblen Nahrungsmitteln wie etwa rohem Fleisch.
- Einhaltung regelmäßiger und sorgfältiger Reinigungsverfahren, die die Gefahr des Bakterienwachstums in Nahrungsmittellagerbereichen gewährleisten.
- Utensilien wie etwa Metallschalen können während der Lebensmittelzubereitung verbeulen und so ineffizient werden.



## Rubbermaid kann mit seinem umfassenden Programm an hochwertigen Küchen-, Reinigungs- und Lebensmittellagerungslösungen zur Vermeidung unsicherer Lebensmittelhandhabungsverfahren beitragen.

- Effiziente, organisierte Lebensmittellagerung in transparenten, platzsparenden Behältern, Sicherheits-Aufbewahrungsbehältern, Präsentationsschalen und Wagen.
- Direkt von der Vorbereitung zum Kochen – Die Gastronorm-Schalen von Rubbermaid ermöglichen eine einfache Lagerung, Vorbereitung, Zubereitung und den mühelosen Transport von Lebensmitteln.
- Gastronorm-Schalen verbeulen nicht und lassen keine Rissbildung zu, was das Risiko einer Keimbildung reduziert.
- Seien Sie ganz unbesorgt: Die Schaber und Spachtel von Rubbermaid schmelzen oder verformen sich selbst bei hohen Temperaturen nicht.

## HÄTTEN SIE'S GEWUSST?



- Vermeiden Sie Kontakt zwischen rohen und gegarten Lebensmitteln.
- Sicher garte Lebensmittel können schon beim kleinsten Kontakt mit rohen Lebensmitteln kontaminiert werden. Diese Kreuzkontamination kann direkt erfolgen, wenn beispielsweise rohes Geflügel in Kontakt mit gegarten Lebensmitteln gerät.
- Die Kreuzkontamination kann aber auch weniger offensichtlich erfolgen. Bereiten Sie beispielsweise kein rohes Hähnchen vor und verwenden Sie dann dasselbe, ungewaschene Schneidbrett und Messer, um das gebratene Hähnchen dann zu tranchieren. Dies kann zur Rückübertragung von krankheitserregenden Organismen auf die Nahrung führen.



## Gastronorm®-Schalen für kalte Anwendung



- Gastronorm®-Schalen für kalte Anwendungen (Temperaturbereich von -40°C bis 100°C)
- Glatte Oberflächen, an denen nichts haftet, für einfache Reinigung.
- Softdeckel für einen Temperaturbereich von -29°C bis +65°C.
- Schalen und Deckel sind für Industrie-Geschirrspüler und Mikrowellen geeignet.
- Nicht zur Verwendung in Wasserbadbehältern



### HARTER DECKEL:

- Integrierte Griffe ermöglichen ein sicheres Handling und vermeiden direkten Kontakt und somit eine Kontamination der Lebensmittel.



### BESCHRIFTBARE FENSTER

- Für leichte Inhalts- und Datumskontrolle.

### DECKEL MIT EINGEARBEITETEM LOCH:

- Die eingearbeiteten Löcher ermöglichen, den Deckel zum Trocknen aufzuhängen. Die Deckel trocknen schneller und sparen Platz auf der Arbeitsfläche.

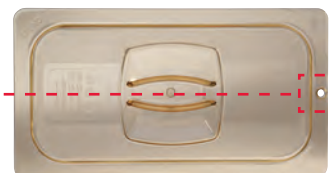

### SOFT DECKEL:

- Das doppelte Dichtungssystem sorgt für ein luftdichtes Schließen und garantiert somit die Nahrungsmittelqualität. Da sie genau auf die GN-Schalen passen, ist für einen einfachen Transport gesorgt.



### DECKEL MIT LÖFFELAUSSPARUNG:

- Dank der Aussparung ist der Löffel leicht zugänglich, während die Lebensmittel abgedeckt bleiben; der Löffelgriff kommt mit den Lebensmitteln nicht in Berührung, wodurch einer Kreuzkontamination vorgebeugt wird.

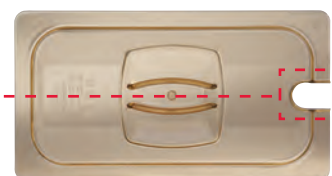

## Äußerst robuste Gastronorm® Schalen für heiße Gerichte









- Äußerst robustes, hitzebeständiges Material aus höchst beständigem Harz.
- Äußerst robustes, hitzebeständiges Material fördert eine leichte Erkennung der aufbewahrten Produkte.
- Rubbermaid Gastronorm®-Schalen können direkt, ohne den Behälter zu wechseln, vom Lager in der Mikrowelle oder Bain-Marie verwendet werden.
- Rubbermaid Gastronorm®-Schalen und Deckel sind für Temperaturen von -40°C bis +190°C geeignet.
- Durchsichtige Deckel mit integrierten Griffen sind wärmeisoliert und bieten so eine sichere, komfortable Handhabung.
- Durchsichtige Schalen verschaffen einen schnellen Einblick und Erkennen des Inhalts und reduzieren so die Verschwendung von Speisen.
- Rubbermaid Gastronorm®-Schalen behalten ihre Form und bleiben ansehnlich.
- Erhältlich in bernstein, weiß oder schwarz.
- Glatte Oberflächen, an denen nichts haftet, für einfache Reinigung.
- Nicht für offenes Feuer geeignet.



Die GN-Schalen für heiße und kalte Anwendung entsprechen der CE Gastronorm® Spezifikation 631-1 entwickelt vom Europäischen Komitee für Standardisierung. Die GN-Schalen für heiße und kalte Anwendung mit Softdeckeln wurden speziell für Max Rack Systeme™ – Transport – und Regalwagen, sowie für Catermax™ Transportboxen und ProServe® Isolierte Thermo-Taschen entwickelt. Alle GN-Schalen, Abtropfeinsätze und Deckel sind NSF 2 zertifiziert.



					KALTE ANWENDUNG		HEIßE ANWENDUNG	
					POLYCARBONAT		ÄUßERST ROBUSTES, HITZEBESTÄNDIGES MATERIAL	
Größe	Beschreibung	Tiefe	Kapazität	VE	Artikel	Farbe	Artikel	Farbe
 <p>1/1: 530 x 325 mm FG231P00AMBR FG131P00CLR</p>	GN-Schale 1/1	65 mm	8,5 L	6	FG130P00CLR	<input type="checkbox"/>	FG230P00AMBR/FG230P00BLA	<input type="checkbox"/> <input type="checkbox"/>
	GN-Schale 1/1	100 mm	13 L	6	FG131P00CLR	<input type="checkbox"/>	FG231P00AMBR	<input type="checkbox"/>
	GN-Schale 1/1	150 mm	19,5 L	6	FG132P00CLR	<input type="checkbox"/>	FG232P00AMBR	<input type="checkbox"/>
	GN-Schale 1/1	200 mm	25,7 lL	6	FG133P00CLR	<input type="checkbox"/>		
	Harter Deckel 1/1			6	FG134P00CLR	<input type="checkbox"/>	FG234P00AMBR	<input type="checkbox"/>
	Harter Deckel mit Löffelaussparung 1/1			6	FG134P86CLR	<input type="checkbox"/>		
	Soft Deckel 1/1 (Polyethylen in weiß)			12	FG147P00WHT	<input type="checkbox"/>	FG147P00WHT	<input type="checkbox"/>
 <p>2/4: 530 x 162 mm FG239P00AMBR</p>	GN-Schale 2/4	65 mm	3,4 L	6	FG139P00CLR		FG239P00AMBR/FG239P00BLA	<input type="checkbox"/> <input type="checkbox"/>
	GN-Schale 2/4	100 mm	5,2 L	6	FG140P00CLR	<input type="checkbox"/>	FG240P00AMBR	<input type="checkbox"/>
	Harter Deckel 2/4			6	FG141P00CLR	<input type="checkbox"/>		
 <p>1/2: 325 x 265 mm FG123P00CLR FG223P00AMBR</p>	GN-Schale 1/2	65 mm	3,8 L	6	FG123P00CLR	<input type="checkbox"/>	FG223P00AMBR	<input type="checkbox"/>
	GN-Schale 1/2	100 mm	6 L	6	FG124P00CLR	<input type="checkbox"/>	FG224P00AMBR	<input type="checkbox"/>
	GN-Schale 1/2	150 mm	8,8 L	6	FG125P00CLR	<input type="checkbox"/>	FG225P00AMBR	<input type="checkbox"/>
	GN-Schale 1/2	200 mm	10,8 L	6	FG126P00CLR	<input type="checkbox"/>		
	Abtropfeinsatz 1/2			6	FG127P24CLR	<input type="checkbox"/>		
	Harter Deckel 1/2 mit mit eingearbeitetem Loch			6	FG128P23CLR	<input type="checkbox"/>	FG228P23AMBR	<input type="checkbox"/>
	Harter Deckel mit Löffelaussparung 1/2			6	FG128P86CLR	<input type="checkbox"/>		
Soft Deckel (Polyethylen in weiß)			12	FG146P00WHT	<input type="checkbox"/>	FG146P00WHT	<input type="checkbox"/>	
 <p>1/3: 325 x 176 mm FG217P00AMBR FG117P00CLR</p>	GN Food Pan 1/3	65 mm	2,5 l	6	FG116P00CLR	<input type="checkbox"/>		
	GN Food Pan 1/3	100 mm	3,8 l	6	FG117P00CLR	<input type="checkbox"/>	FG217P00AMBR	<input type="checkbox"/>
	GN Food Pan 1/3	150 mm	5,1 l	6	FG118P00CLR	<input type="checkbox"/>	FG218P00AMBR	<input type="checkbox"/>
	GN Food Pan 1/3	200 mm	7 l	6	FG119P00CLR	<input type="checkbox"/>		
	Drain tray 1/3			6	FG120P24CLR	<input type="checkbox"/>		
	Hard cover 1/3 with Peg Hole			6	FG121P23CLR	<input type="checkbox"/>	FG221P23AMBR	<input type="checkbox"/>
	Notched hard cover 1/3			6	FG121P86CLR	<input type="checkbox"/>		
Soft storage lid 1/3 (polyethylene available in white)			12	FG145P00WHT	<input type="checkbox"/>	FG145P00WHT	<input type="checkbox"/>	
 <p>1/4: 265 x 162 mm FG110P00CLR</p>	GN-Schale 1/4	65 mm	1,6 L	6	FG110P00CLR	<input type="checkbox"/>		
	GN-Schale 1/4	100 mm	2,4 L	6	FG111P00CLR	<input type="checkbox"/>		
	GN-Schale 1/4	150 mm	3,8 L	6	FG112P00CLR	<input type="checkbox"/>	FG212P00AMBR	<input type="checkbox"/>
	Abtropfeinsatz 1/4			6	FG113P24CLR	<input type="checkbox"/>		
	Harter Deckel 1/4			6	FG114P00CLR	<input type="checkbox"/>	FG214P00AMBR	<input type="checkbox"/>
	Soft Deckel 1/4 (Polyethylen in weiß)			12	FG144P00WHT	<input type="checkbox"/>	FG144P00WHT	<input type="checkbox"/>
 <p>1/6: 176 x 162 mm FG206P00AMBR FG106P00CLR</p>	GN-Schale 1/6	65 mm	1,1 L	6	FG104P00CLR	<input type="checkbox"/>		
	GN-Schale 1/6	100 mm	1,6 L	6	FG105P00CLR	<input type="checkbox"/>		
	GN-Schale 1/6	150 mm	2,4 L	6	FG106P00CLR	<input type="checkbox"/>	FG206P00AMBR	<input type="checkbox"/>
	Harter Deckel 1/6 mit mit eingearbeitetem Loch			6	FG108P23CLR	<input type="checkbox"/>	FG208P23AMBR	<input type="checkbox"/>
	Harter Deckel mit Löffelaussparung 1/6			6	FG108P86CLR	<input type="checkbox"/>		
	Soft Deckel 1/6 (Polyethylen in weiß)			12	FG143P00WHT	<input type="checkbox"/>	FG143P00WHT	<input type="checkbox"/>
 <p>1/9: 176 x 108 mm FG101P00CLR</p>	GN-Schale 1/9	65 mm	0,6 L	6	FG100P00CLR	<input type="checkbox"/>		
	GN-Schale 1/9	100 mm	0,8 L	6	FG101P00CLR	<input type="checkbox"/>		
	Harter Deckel 1/6 mit mit eingearbeitetem Loch			6	FG102P23CLR	<input type="checkbox"/>		
	Soft storage lid 1/9 (polyethylene available in white)			12	FG142P00WHT	<input type="checkbox"/>		



### Max System™ Regal- und Transportwagen

Erhöhte Effizienz durch die Maximierung von Raum, Transport und Lagerung



- Ein innovatives System, das speziell für die Anwendung mit Gastronorm®-Schalen entwickelt wurde.
- Rubbermaid Max System™-Produkte sind hergestellt aus stoßfestem, strukturiertem Kunststoffmaterial.
- Leicht zu reinigende Kunststoffkonstruktion, rostfrei und Schmutz abweisend.
- Abgerundete Ecken schützen Wände, Türen und Einrichtungsgegenstände.
- Ideal für den Einsatz in Kühl- und Gefrierräumen.
- Das hitzebeständige Kunststoffmaterial eignet sich zur Aufnahme von heißen Behältern (bis max. 176°C), die direkt aus dem Ofen kommen.
- Geräuscharmes Handling und anspruchsvolles Design ermöglichen den Speisentransport direkt von der Küche in den Gastraum – schnell und effizient.
- Gummirollen optional erhältlich.
- NSF-Zertifizierung für mühelose Reinigung.
- Abdruckfreie 12,7 cm Lenkrollen: zwei mit und zwei ohne Feststellbremse.

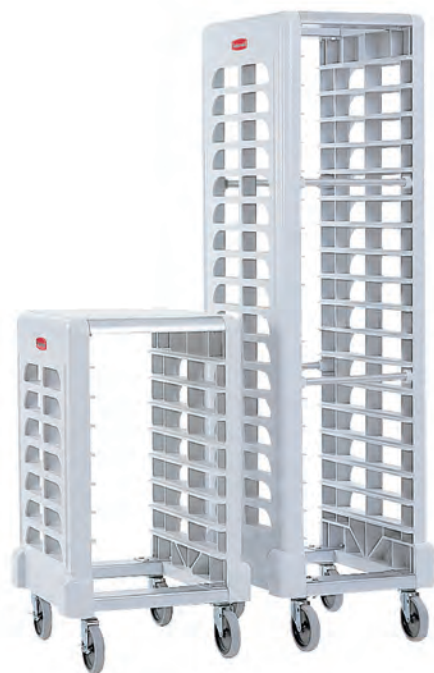

FG331500WHT

Zubereitungswagen–Frontlader  
Öffnung: 33 cm  
Passend für: 8 Einschübe

FG331700WHT

Regal-Frontlader  
Öffnung: 33 cm  
Passend für: 18 Einschübe

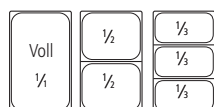
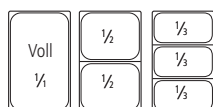

Art.	Farbcode	Beschreibung	Material	Abmessungen	Farbe	VE
FG331500	WHT	Max System™ Zubereitungswagen mit Schneidbrett	Polyethylen	60,3 x 47,3 x 91,8 cm	<input type="checkbox"/>	1
FG331700	WHT	Max System™ Regalwagen	Polyethylen	60,3 x 47,3 x 172,4 cm	<input type="checkbox"/>	1
FG3317L10	WHT	Optionale Gummirollen (2 mit Feststellbremse, 2 ohne Feststellbremse)	Gummi			4

**Kompakt- & Hochleistungs-Digitalwaagen**

- Verstärkte Ausführung schützt die inneren und äußeren Waagenkomponenten vor der alltäglichen Abnutzung in Profiküchen.
- Die Portionenzählfunktion protokolliert die gemessenen Portionen.
- Antimikrobieller Schutz unterdrückt das Wachstum von Bakterien zwischen der Reinigung.
- Abnehmbare Wiegefläche aus Edelstahl.
- AC-Adaptor enthalten; normalgroße Waage kann mit AA-Batterien / die Kompakt-Waage mit AAA-Batterien betrieben werden. Batterien nicht enthalten.
- Ablesen von Pfund, Unzen und Gramm.



5 Kg



6 Kg

Art.	Beschreibung	Material	Abmessungen	Wiegefläche	Last	Genauigkeit	Farbe	VE
<b>Kompakt- &amp; Hochleistungs-Digitalwaagen</b>								
1814569	Kompakt-Digitalwaage 5kg	ABS/Edelstahl	19.0 x 14.0 x 5.0 cm	13.0 x 13.0 cm	5 kg	1 g	■	4
1814570	Hochleistungs-Digitalwaage 6kg	ABS/Edelstahl	21.6 x 17.1 x 6.3 cm	14.6 x 16.5 cm	6 kg	1 g	■	4

**Digitale Annahmewaage**

- Robuste Waage für schwere Pakete und Behälter.
- An der Wand montiertes LCD-Display spart Platz an der Theke und ermöglicht ein Ablesen auf Augenhöhe.
- Flache und rutschfeste Wiegefläche ermöglicht ein leichtes Wiegen.

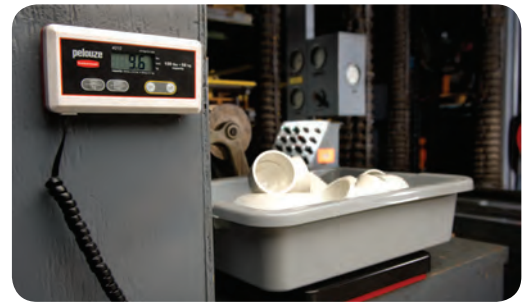

**Zubehör für Digitalwaagen:  
Pizza-Kit (ohne Waage)**

- Wiegefläche in Übergröße erleichtert die Portionskontrolle und spart Kosten
- Separates Display zum Aufstellen oder zur Wandmontage für ein einfaches Ablesen bei verwendeter Wiegefläche
- Externe Tara-Funktion für freihändiges Arbeiten und hygienische, leichte Handhabung



1814574



1814573

**Tara-Taste**

- Die Tara-Taste lässt sich per Fuß oder Hüfte bedienen und ermöglicht einen freihändigen Betrieb.
- Nur mit Premium-Waagen zu verwenden.

**Ersatzwiegeflächen**

**Portionierungsadapter für Waagen**



1812616

1812617

1812664

1812622



1812625

Art.	Beschreibung	Material	Abmessungen	Wiegefläche	Last	Genauigkeit	Farbe	VE
<b>Digitale Annahmewaage</b>								
1814574	Digital receiving scale 68kg	Stahl	30.5 x 31.8x 5.7 cm	30.5 x 31.8x 5.7 cm	68 kg	100 g	■	1
<b>Zubehör und Ersatz Plattformen</b>								
1812625	Pizza-Kit (ohne Waage)	N/A	N/A	N/A	N/A	N/A	■	1
1812616	Edelstahl-Ersatzwiegefläche - Kompaktwaage	Edelstahl	N/A	N/A	N/A	N/A	■	1
1812617	Edelstahl-Ersatzwiegefläche - Hochleistungswaage	Edelstahl	N/A	N/A	N/A	N/A	■	1
1812622	Edelstahlwiegefläche in Übergröße	Edelstahl	N/A	N/A	N/A	N/A	■	1
1812624	Edelstahl-Ersatzwiegefläche - Premiumwaage	Edelstahl	N/A	N/A	N/A	N/A	■	1
1814573	Portionierwaagenadapter	N/A	N/A	N/A	N/A	N/A	■	1

### Schaufeln

Allzweckschaufeln entwickelt für bessere Gewichtsverteilung und optimale Handhabung



- Hergestellt aus strapazierfähigem, kristallklarem Material.
- Glatte Oberflächen für leichte Reinigung.
- Spülmaschinengeeigne.
- Haltbare Schaufel, passend zum neuen Zutatenbehälter



FG9F7500CLR



FG9F7600CLR

Die Bouncer™ Contour Schaufel (FG9F7500CLR & FG9F7600CLR) wurde für das Zutatenbehältersystem entwickelt (Seite 132) die konturierte Form vermeidet einen Kontakt der Hände mit den Zutaten und verringert so die Gefahr einer Kreuzkontamination.

Art.	Farbcode	Beschreibung	Material	Kapazität	Farbe	VE
FG9F7500	CLR	Contour Schaufel	Polycarbonat	0.9 l	<input type="checkbox"/>	6
FG9F7600	CLR	Contour Schaufel	Polycarbonat	1.9 l	<input type="checkbox"/>	6

### Messbecher

Abmessen Ihrer Zutaten



- Kristallklares, bruchfestes Material.
- Temperaturbereich: -40°C bis +100°C.
- Geeignet für Gefrieremperaturen und kochendes Wasser.
- Spülmaschinengeeignet.
- Permanent eingestanzte Maßskala – blau für Liter.



FG321700CLR



FG321800CLR

Art.	Farbcode	Beschreibung	Material	Abmessungen	Kapazität	Farbe	VE
FG321700	CLR	Messbecher	Polycarbonat	Ø 15 x 19 cm	2 l	<input type="checkbox"/>	6
FG321800	CLR	Messbecher	Polycarbonat	Ø 18.2 x 25 cm	4 l	<input type="checkbox"/>	6



# Wie lassen sich Ihre Möbel und Ausstattungen im Gästebereich am besten lagern?

In der Catering-Branche und in der Gastronomie werden Ihre Möbel und Ausstattungen im Gästebereich permanent genutzt und sind so einem hohen Verschleiß ausgesetzt. Um Ihren Kunden den bestmöglichen Service zu bieten, benötigen Sie eine robuste, präsentable Ausrüstungen, die Ihr Personal dabei unterstützen, den bestmöglichen Service zu bieten und jederzeit den Komfort für Ihre Gäste zu gewährleisten.

## Diese Probleme treten häufig im Gästebereich auf:

- Ungeeignete, schlecht isolierte Behälter für den Lebensmitteltransport können die Temperaturkette negativ beeinflussen.
- Wagen für die Vorbereitung und Präsentation von Speisen müssen sauber, elegant und präsentabel sein, wenn diese im Gästebereich eingesetzt werden.
- Der Transport schwerer Gegenstände kann zu Verletzungen führen.
- Die Wagen müssen sich auch in gut gefüllten Gästebereichen leicht manövrieren lassen.
- Weiterverarbeitung von Eis: Krankheitserreger in Eis werden meistens durch verschmutzte Hände oder Gerätschaften verursacht.
- Gewährleisten Sie mit praktischen Hochstühlen den Komfort und die Sicherheit für Ihre kleinen Gäste.



## Die vielseitigen Lösungen für den Gästebereich von Rubbermaid werden allen Anforderungen des Catering- oder Gastgewerbes gerecht.

- Nahrungsmitteltransport: Die isolierten ProServe- und Catermax-Transportboxen von Rubbermaid gewährleisten die Kontinuität der Temperatur der Speisen.
- Gastronom-Schalen und Softdeckel schützen den Inhalt.
- Die Wagen von Rubbermaid verfügen über ein edles Design für jedes Ambiente, mit Lenkrollen für leichte Manövrierfähigkeit und einer hohen Belastbarkeit zur Verringerung der Transportzeiten und der körperlichen Belastung für das Personal.
- Ein spezielles Eis-Handhabungssystem hilft zur Reduzierung des Risikos einer Kreuzkontamination und zur Verbesserung der Sicherheit für die Mitarbeiter.
- Unsere robusten Kinderstühle und Baby-Wickelstationen verfügen über einen integrierten, antibakteriellen Schutz, um Flecken- und Geruchsbildung zu vermeiden und die Gefahr von Verletzungen zu minimieren.



### HÄTTE SIE'S GEWUSST?

- Sicheres Servieren der Speisen für Kellner.



- Verwenden Sie Servierbestecke mit langen Griffen, damit die Hände weit von den Speisen entfernt bleiben.

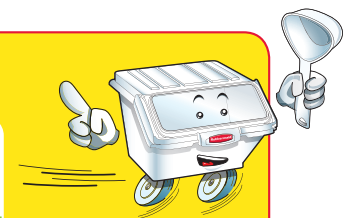

## System für den sicheren Umgang mit Eis



### Eisbehälter mit Haken-Adapter

- Der zum Patent angemeldete Eisbehälter-Haken-Adapter wird an der Eismaschine angebracht und erleichtert so das Befüllen und verringert die Belastung des Rückens.
- Blaues Polycarbonat mit Kennzeichnung "Ice only" zur einfacheren Identifizierung.
- Der erhöhte Handgriff im Boden trägt zur Vermeidung von Kreuzkontaminationen bei.
- Erhältlich mit oder ohne Haken-Adapter.
- Nicht stapelbar, passt in die meisten Industrie-Geschirrspüler.

20,8 L FASSUNGSVERMÖGEN!

### 2-L-Schaufel mit Handschutz und Griff

- Die Eisaushöhlung unter dem Griff schützt das Eis.
- Verstärkte Vorderkante.
- Geeignet für Industrie-Geschirrspüler.

15% MEHR KAPAZITÄT ALS EINE STANDARD-SCHAUFEL!



Die FDA empfiehlt offene Griffe für die Lufttrocknung; reduziert das Risiko des Wachstums von Schimmel und Bakterien.



Eisbehälter mit Haken-Adapter FG9F5400TBLUE



2 L Schaufel mit Handschutz und Griff FG9F5100TBLUE



Art.	Farbcode	Beschreibung	Material	Abmessungen	Kapazität	Farbe	VE
FG9F5100	TBLUE	Schaufel mit Handschutz und Griff	Kristallklares Material	30,7 x 19 x 20,3 cm	2 L	<input checked="" type="checkbox"/>	1
FG9F5400	TBLUE	Eisbehälter mit Haken-Adapter	Kristallklares Material	30,9 x 33,7 x 45,3 cm	20,8 L	<input type="checkbox"/>	1

## Bouncer® Krug

Sicher und wirtschaftlich



- Krüge aus kristallklarem Material sind bruchfest und splintern nicht.
- Spülmaschinengeeignet.
- Ausguss mit Tropfschutz.
- Selbstabtropfender Boden.
- Leicht im Gewicht, preiswerter als Glas.



FG333500CLR

Art.	Farbcode	Beschreibung	Material	Kapazität	Farbe	VE
FG333500	CLR	Bouncer® Krug	Polycarbonat	1.4 l	<input type="checkbox"/>	6
FG333600	CLR	Bouncer® Krug	Polycarbonat	0.9 l	<input type="checkbox"/>	6
FG333700	CLR	Bouncer® Krug	Polycarbonat	1.6 l	<input type="checkbox"/>	6
FG333800	CLR	Bouncer® Krug	Polycarbonat	1.8 l	<input type="checkbox"/>	6
FG333900	CLR	Bouncer® Krug	Polycarbonat	2.1 l	<input type="checkbox"/>	6

### Gewürz- und Beilagenausgabe

Praktische und hygienische Aufbewahrung von Gewürzen und Beilagen, geeignet für Küchen oder Bars

- Strukturierter, durchsichtiger Deckel aus Kristallklarem Material.
- Solide Bodenkonstruktion verhindert das Auslaufen von Flüssigkeiten.
- Praktische Fingerlasche für leichtes Öffnen des Deckels.
- Spülmaschinengeeignet.



FG289000BLA



Art.	Farbcode	Beschreibung	Material	Abmessungen	Farbe	VE
FG289000	BLA	Gewürzspender mit 6 Einsätzen	Polypropylen (Behälter) Polycarbonat (Deckel)	16 x 50 x 9.5 cm		1

### Allzweckbehälter

Allzweckbehälter für lange Lebensdauer



- Stabiler Transportbehälter für schwere Lasten.
- Mit extra verstärkten Griffen, Stegen und Unterboden für lange Lebensdauer.
- Abgerundete Ecken für leichte Reinigung.
- Spülmaschinengeeignet.



FG335100GRAY



Art.	Farbcode	Beschreibung	Material	Abmessungen	Kapazität	Farbe	VE
FG334900	GRAY	Allzweckbehälter	Polyethylen	50.8 x 38.1 x 12.7 cm	17.5 l		12
FG335100	GRAY	Allzweckbehälter	Polyethylen	54.6 x 43.5 x 17.8 cm	28.9 l		6



## CaterMax™ Isolierte Transportboxen

Ein innovatives System zum Transport heißer und kalter Speisen für ideale Serviertemperaturen



- Speziell entwickelte Deckel mit nicht abnutzbaren Dichtungen helfen die Temperatur zu halten und verhindern zusätzlich die Bakterienbildung.
- In 3 praktischen Größen für alle Anforderungen.
- Frische und professionelle Präsentation für jeden Catering-Anlass.
- Kann als System zusammen mit Rubbermaid Max System™ Regal- und Zubereitungswagen sowie Gastronorm®-Schalen und Soft-Deckeln genutzt werden.
- Erhältlich mit integrierten Rollen oder kombinierbar mit Caterer Trolley für einen einfachen Transport.



## Caterer Trolley

Zum leichten Transport lassen sich die isolierten CaterMax™ Transportboxen bequem auf dem Trolley stapeln.

- Eingekerbte, rutschfeste Oberfläche verhindert ein Verrutschen der Last.
- Robuster Kunststoff, rostfrei, verbeult und verbiegt nicht.
- In 3 Positionen verstellbarer Griffbügel zum Schieben, Ziehen oder flach zur Verwendung als Dolly.
- 4 abdruckfreie Rollen, 2 mit Feststellbremse.
- Gummi-Lenkrollen optional erhältlich.

### SICHERE ZONE FÜR NAHRUNGSMITTEL

Die isolierten CaterMax™ Transportboxen halten die Temperatur besser als die Produkte der Mitbewerber und bewahren so die Frische und Qualität der Nahrungsmittel.



Die nicht abnutzbaren Dichtungen helfen, die Temperatur während des Transports zu halten.



Glatte, kratzfeste Oberfläche für einfache Reinigung.



CaterMax™ aus langlebigem Kunststoff; leicht zu verschließen und zu transportieren.

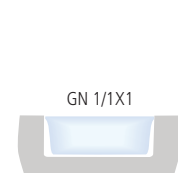
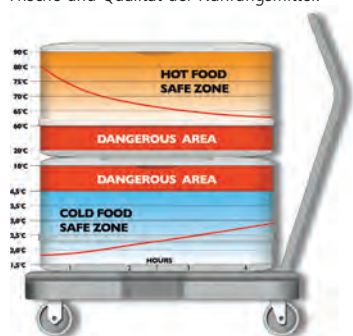

CaterMax™ FG940600 Transportbox passend für:  
1 1/1 GN-Schale,  
2 1/2 GN-Schalen,  
3 1/3 GN-Schalen.

(GN mit einer Tiefe von 100 mm)



CaterMax™ FG940700 Transportboxen passend für:  
4 1/1 GN-Schalen,  
8 1/2 GN-Schalen,  
12 1/3 GN-Schalen.

(GN mit einer Tiefe von 65 mm)

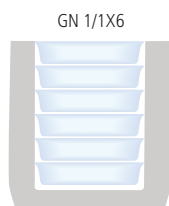

CaterMax™ FG940800/ FG940888 Transportboxen passend für:  
6 1/1 GN-Schalen,  
12 1/2 GN-Schalen,  
18 1/3 GN-Schalen.

(GN mit einer Tiefe von 65 mm)



Art.	Farbcode	Beschreibung	Material	Abmessungen	Kapazität	Farbe	VE
FG940600	PLAT	CaterMax™ Toplader	Polyethylen/EPS	74,9 x 48,3 x 27 cm	21,8 L	■	1
FG940700	BLA, PLAT	CaterMax™ Toplader	Polyethylen/EPS	74,9 x 48,3 x 39,4 cm	52 L	■ ■	1
FG940800	BLA, PLAT	CaterMax™ Frontlader	Polyethylen/EPS	67,9 x 47,6 x 70,5 cm	89 L	■ ■	1
FG940888	BLA, PLAT	CaterMax™ Frontlader mit Rollen	Polyethylen/EPS	67,9 x 47,6 x 85,4 cm	89 L	■ ■	1
FG440186	BLA	Triple Trolley	Polyethylen	82,6 x 52,1 cm	180 kg max. Belastung	■	1
FG9408L10000		Optionale Gummirollen (2 mit, 2 ohne Feststellbremse)	Gummi				4

Weitere Informationen zu Artikel FG4401 finden Sie im Abschnitt "Material Transport" dieses Katalogs.



## PROSERVE® Leichte, isolierte Thermo-Tragetaschen

Vier Temperaturisolierungsschichten stellen eine leichte Option für den sicheren Transport von Speisen und Getränken dar.

- Hält über vier Stunden warme Speisen warm und kalte Speisen kalt.
- PROSERVE® Tragetaschen sind zwischen 36% - 72% leichter als die herkömmlichen festen Boxen der Mitbewerber (siehe Tabelle).
- Das große Klarsichtfenster an jeder Tasche erleichtert die Zeit-/Temperaturüberwachung und ermöglicht die Anbringung von Inhaltsvermerken.
- Die Serie umfasst: 3 Tragetaschen mit Frontbeladung (klein, mittel, groß), 2 von oben befüllbare Taschen (halbe Schale, ganze Schale) und 3 Zubehörteile.

### ROBUSTE INNEN-ISOLIERUNG

Die Isolierung aus aufgeschäumtem Polypropylen (EPP) ist leichtgewichtig und doch mehr als 300% robuster als die typische Styrofoam®-Isolierung. EPP bäutert nicht ab, ässt sich leicht reinigen und bietet kompromisslosen Komfort.

### LEICHT ZU REINIGENDER NYLON-AUBENBEZUG

Strapazierfähiges Nylon (840 Denier) schützt die Innenlagen.



### THERMO-ISOLIERUNG

Ca. 2 cm stark – Isoliermaterial bekannt aus hochwertiger Winterbekleidung, kein Webpolyester. Atmungsaktiv, nimmt keine Gerüche an.

### REFLEKTIERENDE DAMPFSPERRE

Für konstante Temperaturen innerhalb der Tragetasche, so dass Nahrungsmittel ihre ideale Temperaturen behalten.

### ALUMINIUMSCHIENEN

Bieten Halt für die Schalen in Tragetaschen mit Frontbeladung und sind breit genug für alle Deckeltypen.



Nr.	Wärmeverlust & Temperaturanstieg		Gewichtsvergleich		
	Wärmeverlust in °C/Std.*	Temperaturanstieg in °C/Std.*	PROSERVE®	Herkömmliche Ausrüstungen <sup>†</sup>	Differenz
FG9F1200	-3,0 °C	+0,10 °C	5,9 kg	11 kg	46 %
FG9F1300	-3,3 °C	+0,20 °C	8,3 kg	13 kg	36 %
FG9F1400	-3,1 °C	+0,15 °C	10,5 kg	27 kg	61 %
FG9F1500	-3,2 °C	+0,27 °C	2,6 kg	12 kg	78 %
FG9F1600	-2,8 °C	+0,33 °C	5,3 kg	12,47 kg	72 %

\* Durchschnittswerte berechnet auf der Basis von 4 Stunden

† Herkömmliche feste Boxen

### FRONTLADER-TASCHEN



### TOPLADER-TASCHEN



Art.	Farbcode	Beschreibung	Material	Abmessungen	Kapazität	Farbe	VE
FG9F1200	CGRAY	Frontlader-Tasche (klein)	Nylon/Aluminium/EPP	68,6 x 46,4 x 40,6 cm	3 x GN 1/1 65 mm oder 2 x GN 1/1 100 mm	<input type="checkbox"/>	1
FG9F1300	CGRAY	Frontlader-Tasche (mittel)	Nylon/Aluminium/EPP	68,6 x 49,5 x 57,2 cm	5 x GN 1/1 65 mm oder 3 x GN 1/1 100 mm	<input type="checkbox"/>	1
FG9F1400	CGRAY	Frontlader-Tasche (groß)	Nylon/Aluminium/EPP	68,6 x 54,6 x 73,7 cm	7 x GN 1/1 65 mm oder 4 x GN 1/1 100 mm	<input type="checkbox"/>	1
FG9F1500	CGRAY	1/2 GN Toplader-Tasche	Nylon/Aluminium/EPP	48,3 x 42,6 x 38,1 cm	3 x GN 1/2 65 mm oder 2 x GN 1/2.100 mm	<input type="checkbox"/>	1
FG9F1600	CGRAY	1/1 GN Toplader-Tasche	Nylon/Aluminium/EPP	71,1 x 48,9 x 49,5 cm	5 x GN 1/1 65 mm oder 3 x GN 1/1 100 mm	<input type="checkbox"/>	1



### Professionelle Transporttaschen

Speziell für professionellen Lebensmitteltransport entwickelt:  
Für kalte und heiße Anwendung.

- Nylon Konstruktion für dauerhafte Nutzung.
- 2 cm Polyester-Isolierung für maximale Wärmeisolierung, ohne Feuchtigkeits- oder Geruchsbildung.
- Großes Klarsichtfenster, für Inhaltsangaben.
- Nylonmaterial das nicht abnutzt.
- FG9F3500/FG9F3600/FG9F3700 und FG9F4000 verfügen über ein Klettverschlussystem und Klettverschluss-Tragegriffe.
- FG9F3800/FG9F3900 verfügen über Reisverschlüsse und Klettverschluss-Tragegriffe.
- Schlaufe zum Aufhängen beim Trocknen oder zur einfachen Lagerung.
- Die RCP „Dampfauslass-Öse“ verbessert die Isolierfähigkeit der ProServe®-Liefertaschen bei erhöhtem Gebrauch: der Dampf wird besser abgeleitet und die Feuchtigkeit drastisch reduziert.



FG9F3500RED



FG9F3600RED



FG9F3700RED



FG9F3800RED



FG9F3900RED



FG9F4000RED

Art.	Farbcode	Beschreibung	Material	Abmessungen	Kapazität	Farbe	VE
FG9F3500	RED	Pizzatasche (klein)	Polyester/Nylon	45,7 x 45,7 x 13,3 cm	2 x Ø 40 cm Pizzen	■	6
FG9F3600	RED	Pizzatasche (mittel)	Polyester/Nylon	45,7 x 43,8 x 19,6 cm	4 x Ø 30 cm oder 3 x Ø 35 cm Pizzen	■	6
FG9F3700	RED	Pizzatasche (groß)	Polyester/Nylon	54,6 x 50,1 x 19,6 cm	4 x Ø 40 cm oder 3 x Ø 45 cm Pizzen	■	6
FG9F3800	RED	Catering Pizzatasche (klein)	Polyester/Nylon	43,1 x 43,1 x 33 cm	6 Pizzen von Ø 30 cm bis Ø 35 cm	■	4
FG9F3900	RED	Catering Pizzatasche (groß)	Polyester/Nylon	50,1 x 50,1 x 33 cm	6 Pizzen von Ø 40 cm bis Ø 45 cm	■	4
FG9F4000	RED	Speisen-Transporttasche	Polyester/Nylon	38,1 x 30,4 x 30,4 cm	12 x 30 cm lange Sandwiches	■	4



### Executive Servicewagen

Der Executive Servicewagen ist eine elegante und vielseitige Lösung für den Gästebereich und das Back-of-House. Der obere Boden verfügt über 20% mehr Fassungsvermögen; hergestellt aus langlebigem, recyclingfähigen Polyethylen; leicht zu reinigen – elegantes Aussehen auch nach jahrelangem Einsatz.

**ERGONOMISCHE, ABGERUNDETE GRIFFE**

- Verbessern die Manövrierfähigkeit und den Komfort.

**BLICKDICHTE SEITENVERKLEIDUNG**

- Verdeckt den Wageninhalt.

**SOLIDE ABGERUNDETE ECKEN UND KANTEN**

- Schützen Wände und Mobiliar.



FG9T6800BLA

Attraktives Design, ideal für den Gästebereich.



HOHES FASSUNGSVERMÖGEN

Passend für zwei Allzweckbehälter auf dem oberen Boden.

Art.	Farbcode	Beschreibung	Material	Abmessungen	Kapazität	Farbe	VE
FG9T6800	BLA	Executive Servicewagen	Polypropylen	97 x 51 x 99 cm	135 kg	■	1

### Xtra™ Wagen

Strapazierfähige und elegante Aufbewahrungs- und Transportwagen für den Gastbereich und das Back-of-House.



- Aluminiumstreben und Böden aus strapazierfähigem Kunststoff für Langlebigkeit und elegantes Aussehen.
- Abdruckfreie 10,2 cm Lenkrollen.
- Breite Böden für eine Vielzahl an Utensilien und Gebrauchsgütern, belastbar bis 135 kg.
- Erhältlich mit verschließbaren Türen und Seitenwänden.
- Zubehör umfasst Abfall- und Allzweckbehälter (Details siehe Seite 174).



Eleganter Mehrzweckwagen mit Aluminiumstreben und 10,2 cm großen Rollen, belastbar bis 135 kg.



1814568



1814567



1814566



FG4093000WHT



FG409400GRAY



FG409600BLA

Art.	Farbcode	Beschreibung	Material	Abmessungen	Kapazität	Farbe	VE
1814568		X-Tra™ Mehrzweckwagen, offen	Polypropylen	103.2 x 50.8 x 96 cm	total capacity; 135 kg or per shelf 45 kg	■	1
1814566 / 1814567		X-Tra™ Mehrzweckwagen, offen	Polypropylen	103.2 x 50.8 x 96 cm	total capacity; 135 kg or per shelf 45 kg	■ □	1
FG409300	BLA,OWHT	X-Tra™ Mehrzweckwagen, an 3 Seiten geschlossen	Polypropylen	103.2 x 50.8 x 96 cm	total capacity; 135 kg or per shelf 45 kg	■ □	1
FG409400GRAY	GRAY	X-Tra™ Mehrzweckwagen inkl. Schublade + Schrank	Polypropylen	103.2 x 50.8 x 96 cm	total capacity; 135 kg or per shelf 45 kg	■	1
FG409600	BLA	X-Tra™ Mehrzweckwagen, 4 Böden	Polypropylen	103.2 x 50.8 x 129.5 cm	total capacity; 135 kg	■	1
R050281		Set mit 2 Lenkrollen mit Feststellbremse	Gummi	10.2 cm		■	1

### Zubehör

Art.	Farbcode	Beschreibung	Material	Abmessungen	Kapazität	Farbe	VE
FG335388	BLA	Abfallbehälter	Polypropylen	30.5 x 43.2 x 55.9 cm	30.3 l	■	2
FG335488	BLA	Mehrzweckbehälter	Polypropylen	30.8 x 43.2 x 26.7 cm	15.1 l	■	2
FG334900	GRAY	Allzweckbehälter	Polyethylen	50.8 x 38.1 x 12.7 cm	17.5 l	■	12

## Sturdy Chair™ Kinderstuhl mit antibakteriellem Microban®-Schutz

Sturdy Chair™ Kinderstühle bieten Sicherheit und Reinheit für Ihre jüngsten Gäste.

- Das moderne Design mit Microban®-Technologie lässt sich leichter reinigen als Holz.
- Microban® bietet einen Rundumschutz vor Bakterienwachstum, welche zur Geruchs- und Fleckenbildung führen kann.
- Entspricht den TÜV-Vorschriften und weiteren europäischen Sicherheitsstandards.
- Stapelbar, daher platzsparende Aufbewahrung.
- Passt ohne Kindertisch unter Standardtische.
- 3-Punkt-Gurt mit Einhand Entriegelung.



\*R050836



ASTM F404-04 und TÜV-Zertifizierung Standard-Verbraucherschutzspezifikation für Hochstühle, die gewährleistet, dass die Bauweise und die Funktion des Sturdy Chair™ Kinderstuhls den Sicherheitspezifikationen zur Minimierung von Verletzungen unter normalen Nutzungsbedingungen erfüllen.



FG781588 Sturdy Chair™ Tisch erhältlich in platin, dunkelgrün, rot und schwarz.



\*R050836



\*R050835



\*R050837



\*1865517



Eingearbeitete Beinstrebe für noch mehr Stabilität. Hochstühle und Tische erhältlich in platin, dunkelgrün, rot und schwarz.

- Griffmulde in der Rückenlehne für einfaches, einhändiges Tragen.

- Die Kinder sitzen dank des in einem Guss gefertigten T-Stücks und des Sicherheitsgurts sicher und geschützt.

- Die strapazierfähigen Kunststoffteile sind leicht zu reinigen.



Einschließlich Aufkleber für zertifizierte Sicherheit: Dieser am Resturanteingang angebrachte Aufkleber zeigt, dass die Sicherheit der kleinen Gäste sehr ernst genommen wird.



- Der antibakterielle Microban®-Schutz wirkt dem Wachstum von Bakterien und somit einer Fleckenbildung oder der Entstehung von üblen Gerüchen entgegen.
- Der Microban®-Schutz wird während des Herstellungsverfahrens in den Kinderstuhl integriert und wird über die gesamte Lebensdauer des Produkts weder abgewaschen noch aufgebraucht.
- Sturdy Chair™ sieht dank des integrierten antibakteriellen Microban®-Schutzes länger neu aus.

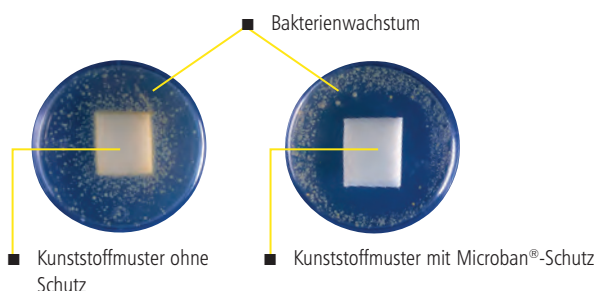

### Darstellung des antibakteriellen Effekts

Diese Informationen basieren auf Standard-Labortests und dienen zu Vergleichszwecken, um die antimikrobielle Aktivität in nicht öffentlichen Gesundheitsanwendungen zu belegen. Die Microban-Technologie dient nicht zum Schutz der Benutzer vor krankheitsregenden Mikroorganismen. Der Microban-Schutz verhindert das Wachstum von Mikroorganismen, welche zu Flecken, Gerüchen und vorzeitiger Produktalterung führen können. Der antibakterielle Schutz ist auf die Produktoberfläche begrenzt.

Art.	Farbcode	Beschreibung	Material	Abmessungen	Farbe	VE
*		Sturdy Chair mit Füßen	Polypropylen	59.7 x 59.7 x 75.6 cm		1
FG781588	DGRN, PLAT, RED, BLA	Tisch für Sturdy Chair	Polypropylen	29.2 x 47 x 8.3 cm		1
R039153		Ersatzfüße für (Set mit 4 Füßen)	Polypropylen	9.5 x 15.1 x 8.4 cm		1

## Baby-Wickelstationen

Zusammenklappbar, entspricht allen geläufigen Sicherheitsstandards



- Zwei Modelle: vertikal oder horizontal.
- Breites, tiefes Bett mit einstellbarem Sicherheitsgurt.
- Platzsparendes Design, zusammenklappbar.
- Leicht zugängliche Aluminiumhaken an beiden Seiten gewährleisten einen leichten Zugriff auf die Wickeltasche, während das Baby sicher auf seinem Platz bleibt.
- Auf dem eingebauten Regal lassen sich Babypuder und andere kleine Gegenstände unterbringen.
- Der einfache Öffnungs- und Schließvorgang lässt sich mit einer Hand bewältigen, die andere Hand ist frei.
- Der Bakterienchutz verhindert die Entwicklung von Bakterien, wodurch die Entstehung von Gerüchen und Flecken unterbunden wird.
- Das sichere und ergonomische Design entspricht allen geltenden Normen (ASTM oder EN 12221-1).
- Praktischer Tücherspender mit Dampfsperre (bis zu 40 Tücher FG781788WHT).



### EINFACHE EINHÄNDIGE BEDIENUNG

Ermöglicht das sichere Öffnen und Schließen mit einer Hand; die andere Hand ist frei.



#### ■ INTEGRIERTES REGAL

Das integrierte Regal dient zur Ablage von Babypuder, Handy und anderen Kleingegegenständen.



FG781788WHT

#### ■ TÜCHERSPENDER MIT DAMPFSPERRE

Praktischer Tücherspender für bis zu 40 Tücher (FG781788WHT).



#### ■ LEICHT ERREICHBARE HAKEN

Haken an beiden Seiten ermöglichen den Zugriff auf die Wickeltasche, während das Baby sicher auf seinem Platz bleibt.



FG781988LPLAT



FG781888LPLAT

Ref	Beschreibung	Material	Abmessungen	Farbe	VE
FG781888	LPLAT Horizontale Baby-Wickelstation (grau)	Polypropylen	Aufgestellt: 86,2 x 55,7 x 48,3 cm/Zusammengeklappt: 86,2 x 12,0 x 55,7 cm		1
FG781988	LPLAT Vertikale Baby-Wickelstation (grau)	Polypropylen	Aufgestellt: 59,5 x 87,8 x 48,3 cm/Zusammengeklappt: 59,5 x 12,0 x 97,8 cm		1
FG781788	WHT Tücherbox (weiß)	Papier	Offen: 43,2 x 31,8 cm		1/320

## Contour Electra Babybett

Jederzeit und überall bereit.

- Diese elegante Option beinhaltet einen Wickeltisch, ein Nachtlicht und beruhigende Musik.
- Mit integrierten Rollen für das leichte Bewegen und problemlos zusammenlegbar mit praktischer Reisetasche.
- Mit Nachtlicht
- Mit Musik
- Zusätzliche Transporttasche
- Kompakt zusammenlegbar



Ref.	Geeignetes Alter	Beschreibung	Größe zusammengebaut (cm)	Größe zusammengeklappt	Gewicht	Babybett
1989110	ab 0	Contour Electra Babybett	104 x 73 x 91 (L x B x H)	23 x 23 x 85 (L x B x H)	14 kg	Von der Geburt bis 9 kg







# MATERIAL HANDLING

## MATERIAL HANDLING

Konvertierbarer Plattformwagen .....	164
Plattformwagen für schwere Lasten .....	165
Plattformwagen mit höhenverstellbarer Arbeitsfläche .....	165
Mehrweckwagen für schwere Lasten mit erhöhter Kante .....	166
Konvertierbarer Mehrweckwagen .....	167
TradeMaster® Mobiler Schrank & Work Centres .....	167
Werkzeugwagen .....	168
Leiterwagen .....	168
Tilt Trucks .....	169
Cube Trucks .....	170
Triple™ Trolley .....	170
BRUTE® Transportbehälter .....	171
Step Stools .....	171
Executive Servicewagen .....	172
X-tra™ Mehrweckwagen .....	173
Service-/Mehrweckwagen für mittlere Beanspruchung .....	174
Zubehör .....	174
X-Carts .....	175

# Warum ist Kunststoff die beste Option in Bezug auf die Material-Transport-Effizienz?

Sind Sie es leid, dass Ihre Metallwagen rosten oder Holz verrottet? Kunststoff ist die beste Lösung für zuverlässige, langlebige Material-Transport-Ausrüstungen, die Sie nicht im Stich lassen.

**Die Material-Transport-Produkte von Rubbermaid sind robuste Hilfsmittel für den Einsatz auch unter härtesten Bedingungen.**

**Die aus strapazierfähigen Kunststoffen wie etwa HDPE, Strukturschaum oder strukturiertem Kunststoffmaterial gefertigten Produkte von Rubbermaid sind leicht und einfach in der Handhabung und gestalten so den Material Transport noch einfacher, komfortabler und kostengünstiger.**

- Leichte und einfach zu reinigende Struktur.
- Schnelle und einfache Montage mittels gängiger Werkzeuge.
- Optimale Produktlebensdauer: Die Strukturschaum-Bodenkonstruktion ist rostfrei, verbeult nicht, blättert nicht ab und bildet keine Risse.
- Praktisch wartungsfrei.

## Für lange Lebensdauer

Viele Material-Transport-Produkte von Rubbermaid werden aus strapazierfähigem Strukturschaum gefertigt und stellen somit leichte, leicht zu reinigende und robuste Produkte für den Einsatz auch unter härtesten Bedingungen dar.

Duramold™-Böden bestehen aus einer präzisionsgefertigtem Harz- und Metall-Verbundstruktur, die ohne Einbußen hinsichtlich der Robustheit leichter als typische Stahl/Holz-Produkte ist. So kann Rubbermaid das Gesamtgewicht verringern und die Ergonomie verbessern.

Duramold ist das Material mit dem höchsten Festigkeits-Masse-Verhältnis (im Vergleich zu Metall, Holz und Vollkunststoff). Darum sind auf Duramold-basierende Produkte bei gleicher Belastbarkeit um 35% leichter.



## Festigkeit und Strapazierfähigkeit

Der Strukturschaum-Spritzguss vermeidet die Notwendigkeit eines Metallrahmens und bietet einen nahtlosen Korpus, der nicht rostet, verbeult, splittert oder abblättert.



## Vorteile von Kunststoff gegenüber Metall und Holz

Es gibt drei Hauptgründe, warum Kunststoff die bessere Wahl für den Material Transport ist als Metall oder Holz:

### Vielseitigkeit

- Bietet hohe Festigkeit und Konstruktionsmöglichkeiten.
- Absorbiert Stöße besser.
- Verringert Scheuerstellen an Wänden, Türöffnungen und Mobiliar.

### Geringe Wartung und hohe Gesamtnutzungsdauer.

- Rostfrei, verbeult nicht, blättert nicht ab, bildet keine Risse.
- Kein Nachlackieren erforderlich.
- Leichte Reinigung.

### Sicherheit

- Nicht leitend.
- Wasserdicht, modert oder fault nicht.
- Beständig gegenüber den meisten Chemikalien.
- Leiser Betrieb.

### Kunststoff:



rostet nicht



blättert nicht ab



verbeult nicht



splittert nicht



# Wie lassen sich die mit Verletzungen durch wiederholte Belastung und MSE verbundenen Schmerzen und Kosten vermeiden?

Die Material-Transport-Produkte von Rubbermaid sind so konzipiert, dass sie den Anforderungen jedes Arbeitsplatzes entsprechen – von vielseitigen und eleganten Lösungen für den Gästebereich bis hin zu robusten und strapazierfähigen Arbeitspferden für Fertigungsumgebungen.

## Innovative Lösungen

Produkte wie etwa der konvertierbaren Mehrzweckwagen von Rubbermaid sind für Anwendungen konzipiert, bei denen Zeit- und Kosteneinsparungen wichtig sind und dennoch eine sichere und einfache Bedienung gewährleistet sein muss.

## Der Sicherheit verpflichtet

Wir sind stets bestrebt, Produkte zu entwickeln, die zur Sicherheit am Arbeitsplatz beitragen. Dazu gehören Ladungssicherungspunkte, ergonomisch gestaltete Griffe und eine leichte Bauweise für gute Manövrierbarkeit.

## Ergonomie

Viele Arbeitstätigkeiten führen zu muskuloskeletalen Erkrankungen (MSE). Zusätzlich zu den Schmerzen, die der Erkrankte ertragen muss, sind MSE für die Arbeitgeber auch noch recht kostspielig:

- Arzt- und Verwaltungskosten
- Produktivitätsverluste
- Arbeitsausfälle

## Sicherer und effizienter Lastentransport

Der höhenverstellbare Griff an den Wagen und Trucks von Rubbermaid verbessert die Manövrierfähigkeit und verringert die Muskelbelastung für nahezu jeden Anwender unabhängig von dessen Größe.



HERKÖMMLICHE GRIFFFORM

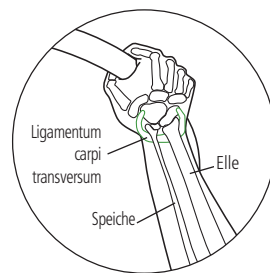

Der abgewinkelte Griff ermöglicht eine bessere Ausrichtung der Handgelenke und Knochen im Vorderarm für eine optimale Hebelwirkung bei Wendebewegungen.



VERBESSERTER GRIFF MIT VARIABLER HÖHE

## Die EU hat verschiedene Gesetze erlassen, die in direktem oder indirektem Zusammenhang mit MSE stehen:

Aufgrund der EU-Richtlinien 90/269/EWG, 89/391/EWG und 89/654/EEC ist ein Arbeitgeber gesetzlich verpflichtet, seinem Personal einen sicheren Arbeitsplatz zu bieten und entsprechende ergonomische Ausrüstungen zur Verfügung zu stellen.



Metall – verbeult und rostet



Holz – splittert und fault



## Konvertierbarer Plattformwagen

Das einzigartige, konvertierbare Design ermöglicht die mühelose Umwandlung des Standard-Plattformwagens in einen Mehrzweckwagen mit 2 Böden. Ideale Lösung für den Transport einer Vielzahl von Materialien in verschiedensten Umgebungen mit nur einem Produkt.



- Schnelle Umwandlung von einem Wagen für schwere Lasten zu einem Plattformwagen per Knopfdruck
- Zwei Produktkonfigurationen in einem:
  - 61 x 142 cm Plattformwagen für schwere Lasten, 450 kg Belastbarkeit
  - 61 x 91 cm Mehrzweckwagen mit zwei Böden für schwere Lasten, 340 kg Belastbarkeit
- Der ergonomische Handgriff erhöht Kontrolle und Arbeitssicherheit.
- Pulverbeschichteter Handgriff mit Verriegelungsautomatik gegen unbefugtes Entfernen des Griffs.
- Verstellbares Staufach erhöht die Effizienz und Produktivität.
- Stahlverstärkter Boden für hohe Strapazierfähigkeit.
- Eingelassene Punkte zum Festzurren/Sichern der Last.
- Die strukturierte Oberfläche vermeidet ein Verrutschen der Last.
- Die hohe Kante und eine am gesamten Rand verlaufende Vertiefung verhindern das Herabfallen von Kleinteilen.
- Zwei feststehende Rollen und zwei Lenkrollen gewährleisten optimale Kontrolle und Manövrierfähigkeit.
- Gummirollen – Schutz des Bodenbelags, leiser Betrieb, Stoßdämpfung.
- Luftreifen – schützen die Last auf unebenen Böden im Innen- und Außenbereich.



FG449700BLA

### U-BOOT-KONFIGURATION

- In der U-Boot-Konfiguration bleiben gestapelte oder sperrige Lasten an ihrem Platz; 450 kg Belastbarkeit.



### INTEGRIERTE SICHERHEITSFUNKTIONEN

- Handgriff mit Verriegelungsautomatik gegen unbefugtes Entfernen des Griffs.

### ROBUSTE KONSTRUKTION

- Die exklusive, präzisionsgefertigte Duramold™-Kunststoff/Metall-Verbundstruktur bietet maximale Belastbarkeit.

Art.	Farbcode	Beschreibung	Material	Abmessungen	Kapazität	Farbe	VE
FG449700 BLA*	BLA	Konvertierbarer Plattformwagen mit Luftreifen	Polyethylen	167,0 x 62,0 x 114,0 cm	350/450 kg	■	1

\* Nicht vorrätiger Artikel

## Plattformwagen für schwere Lasten

Ideal für den Transport von großen, schweren Lasten – im Innen- und Außenbereich

- Der ergonomische Handgriff erhöht Kontrolle und Arbeitssicherheit.
- Stahlverstärkter Boden für hohe Strapazierfähigkeit.
- Eingelassene Punkte zum Festzurren/Sichern der Last.
- Die strukturierte Oberfläche vermeidet ein Verrutschen der Last.
- Eine am gesamten Rand verlaufende Vertiefung verhindert ein Herabfallen von Kleinteilen.
- Pulverbeschichteter Handgriff mit Verriegelungsautomatik gegen unbefugtes Entfernen des Griffs.
- Zwei feststehende Rollen und zwei Lenkrollen gewährleisten optimale Kontrolle und Manövrierfähigkeit.
- Zwei der Norm EN1757-3 entsprechende Lenkrollen mit Feststellbremse.



FG440658BLA



Art.	Farbcode	Beschreibung	Material	Abmessungen	Kapazität	Farbe	VE
FG440658	BLA	Plattformwagen für schwere Lasten	Polyethylen	102,0 x 61,0 x 101,0 cm	900 kg	■	1
FG443658	BLA	Plattformwagen für schwere Lasten	Polyethylen	133,0 x 61,0 x 106,0 cm	900 kg	■	1

## Plattformwagen mit höhenverstellbarer Arbeitsfläche

Dank des einzigartigen, anpassbaren Designs lässt sich der Boden in einer komfortablen, ergonomischen Höhe positionieren.

- Der ergonomische Handgriff erhöht Kontrolle und Arbeitssicherheit.
- Stahlverstärkter Boden für hohe Strapazierfähigkeit.
- Gesamtbelastbarkeit von 900 kg für schwere Lasten.
- Eine am gesamten Rand verlaufende Vertiefung verhindert ein Herabfallen von Kleinteilen.
- Pulverbeschichteter Handgriff mit Verriegelungsautomatik gegen unbefugtes Entfernen des Griffs.
- Zwei feststehende Rollen und zwei Gummi-Lenkrollen gewährleisten optimale Kontrolle, Manövrierfähigkeit und Stoßdämpfung.
- Zwei Rollen mit Feststellbremse separat erhältlich.



R050827



In der Höhe verstellbarer Boden verringert die Belastung des Rückens: R050827 in Schritten zu 10 cm einstellbar von 70 bis 90 cm.

Art.	Beschreibung	Material	Abmessungen	Kapazität	Farbe	VE
R050827	Plattformwagen mit höhenverstellbarer Arbeitsfläche	Polyethylen	133,0 x 61,0 x 122,0 cm	900 kg	■	1





## Mehrzweckwagen für schwere Lasten mit erhöhter Kante

Perfekt für den Transport von Materialien, Zubehör und schweren Lasten.

- Der ergonomische Handgriff erhöht Kontrolle und Arbeitssicherheit.
- Die leicht zu erreichenden Werkzeug/Zubehör-Haken und das große Staufächer steigern die Produktivität und verbessern die Arbeitsorganisation.
- Optimale Produktlebensdauer: Die robuste Strukturschaumkonstruktion ist rostfrei, verbeult nicht, blättert nicht ab und bildet keine Risse.
- Praktisch wartungsfrei.
- Gesamtbelastbarkeit von 220 kg für schwere Lasten.
- Abdruckfreie graue TPR-Rollen (12,7 cm), 2 feststehende und 2 Lenkrollen, für einfache Manövrierbarkeit und leisen Betrieb.
- Universal-Eckpfosten für eine einfache und schnelle Montage.
- 2 der Norm EN-1757-3 entsprechende Lenkrollen mit Feststellbremse.

- Zwei Ausführungen: Oberer Boden flach oder mit erhöhter Kante.



- Höherer, ergonomisch geformter Griff.
- Leicht erreichbare Staufächer.
- Hammer-/Seilhaken.



- Allzweckhaken mit Werkzeugschlitzen.
- V-Kerbe zum Rohrschneiden.



- Drahtwickeln problemlos möglich.
- Rollen mit Feststellbremse.



FG450058BLA



### BLEIBEN SIE STETS ORGANISIERT

Leicht erreichbare Werkzeug/Zubehör-Haken bieten zusätzliche Lagermöglichkeiten. (FG452058 verfügen nur über Staufächer.)



### ARBEITEN SIE EFFIZIENTER

Integrierte Werkzeughalter und Staufächer sorgen dafür, dass während des Transports alles an seinem Platz bleibt.

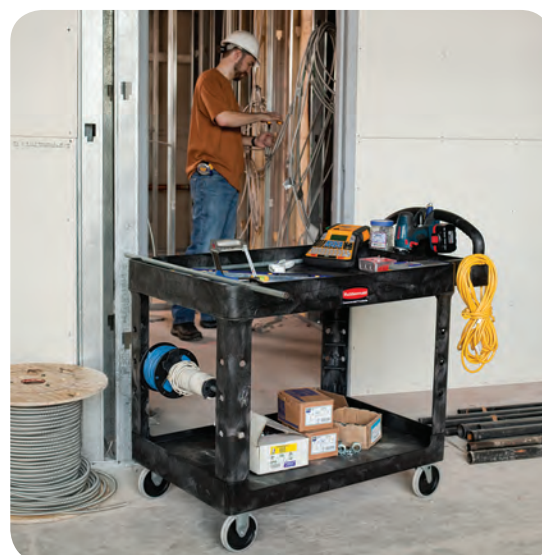

FG452058BLA

Art.	Farbcode	Beschreibung	Material	Abmessungen	Kapazität	Farbe	VE
FG450058	BLA	Wagen für schwere Lasten mit erhöhter Kante S	Polypropylen	96,0 x 43,8 x 85,0 cm	226 kg	■	1
FG452058	BLA	Wagen für schwere Lasten mit erhöhter Kante M	Polypropylen	111,0 x 64,0 x 85,0 cm	226 kg	■	1

### Konvertierbarer Mehrzweckwagen

Lässt sich in Sekunden von einem Mehrzweckwagen in einen Plattformwagen umwandeln.

- Innovatives, zum Patent angemeldetes Design.
- Multifunktional, produktivitätssteigernd und trägt zum Wohlbefinden Ihrer Mitarbeiter bei – das spart Zeit und Geld.

**ERGONOMISCHER GRIFF**  
Für mehr Komfort.

**VERTIEFTE OBERE PLATTFORM**  
Verhindert ein Herunterfallen der Gegenstände während des Transports.

**GERINGE BREITE**  
Leichtes Manövrieren durch Türen und Gänge.

**ERWEITERTER UNTERER BODEN**  
Erleichtert das Beladen des unteren Bodens.

**ROLLEN (2 FESTSTEHENDE ROLLEN, 2 LENKROLLEN)**  
Vier abdruckfreie 12,7-cm-Rollen (die hinteren mit Feststellbremse) für optimale Mobilität auch in engen Bereichen.



Mehrzweckwagen



Plattform Schiebewagen



Art.	Farbcode	Beschreibung	Material	Abmessungen	Kapazität	Farbe	VE
FG430000	BLA	Konvertierbarer Mehrzweckwagen	Polypropylen/Pulverbeschichtetes Metall	115,0 x 60,5 x 87,4 cm (Mehrzweckwagen) 115,0 x 60,5 x 111,3 cm (Plattform) 124,0 x 60,5 x 27,7 cm (Lagerfläche)	Gesamtbelastbarkeit 182 kg/68 kg oberer Boden und 114 kg unterer Boden		1

### TradeMaster® Mobiler Schrank & Werkzeugwagen

Für den mühelosen Transport von Werkzeugen und Zubehör an den Einsatzort

- Abschließbare Schranktüren und 10 cm hohe Schubladen für die Aufbewahrung und Organisation von Werkzeugen und Zubehör.
- Schubladen mit kugelgelagerten Führungen für den industriellen Einsatz.
- Metallverstärkte Strukturschaumböden für hohe Haltbarkeit.
- Der Wagen ist bei der Lieferung zu 90% montiert.



Der Komfortgriff verringert die Belastung der Handgelenke und des Rückens.

Zentrales Verschlussystem für mehr Sicherheit.

Zwei abdruckfreie 12,7 cm Rollen und zwei Lenkrollen mit Feststellbremse.

Eine am gesamten Rand verlaufende Vertiefung verhindert ein Herabfallen von Kleinteilen.

Oberer Boden mit offener Front für freien Zugriff auf die Arbeitsfläche.

Schranktür schwingt für einfachen Zugriff 270 Grad auf.

in 3 Positionen anpassbarer mittlerer Boden zur individuellen Anpassung des Schranks.

Tiefe Metallschublade mit 18 kg Belastbarkeit.

Central locking.  
FG453388

Art.	Farbcode	Beschreibung	Material	Abmessungen	Kapazität	Farbe	VE
FG451288*	BLA	TradeMaster™ – Werkzeugwagen – 2-türig	Polypropylen	106,0 x 46,0 x 98,0 cm	226,8 kg		1
FG451388*	BLA	TradeMaster™ – Werkzeugwagen – 4 Schubladen	Polypropylen	103,0 x 47,0 x 84,0 cm	226,8 kg		1
FG453388*	BLA	TradeMaster™ – Werkzeugwagen – 4 Schubladen, 1 Tür	Polypropylen	125,0 x 68,0 x 96,0 cm	340 kg		1

\* Nicht vorrätiger Artikel

## Werkzeugwagen

Für mehr Produktivität – ein perfektes Werkzeuglager und eine mobile Werkbank in einem.

- Vier Kleinteilmagazine zum Lagern von Kleinteilen und Werkzeugen.
- Das optionale Schrankset erstellt einen vollständig umschlossenen, abschließbaren Stauraum zur sicheren Werkzeug- und Materialeinlagerung.
- 2 große Ablagen für ständig benötigtes Werkzeug.
- Konstruiert, um problemlos über alle Böden, Aufzugsschwellen und durch Türen zu bewegen.
- 4 große, abdruckfreie Rollen (2 Lenkrollen, 2 mit Feststellbremse).
- Kompatibel mit Abfallbehälter FG335388 und Mehrzweckbehälter FG335488 (Seite 174).



Verschießbarer Schrank zur sicheren Materialeinlagerung.



FG618000BLA



Vier Kleinteilmagazine zum Lagern von Kleinteilen und Werkzeugen.



Dient als vielseitige, mobile Werkbank.

Art.	Farbcode	Beschreibung	Material	Abmessungen	Kapazität	Farbe	VE
FG618000	BLA	Werkzeugwagen	Polypropylen	96,5 x 48,9 x 84,8 cm	81,6 kg oberer Boden/68 kg unterer Boden		1

## Leiterwagen

Der Leiterwagen bietet bessere Beweglichkeit, besseren Zugang, sichere Leiterhandhabung und benötigt wenig Lagerplatz.

- Leiterhandhabung – Die Positionierung der Leiter in der Mitte des Wagens gewährleistet Stabilität und Sicherheit; schützt Wände und Türen vor Beschädigung. Befördert bis zu 1,8 m hohe, zusammenklappbare Trittleitern durch standardmäßige 201 cm Türdurchgänge.
- Wendigkeit – Kompakte Standfläche reduziert den Wendekreis für problemlosen Transport von Werkzeug und Material.
- Sicherheit – Schrank und Schloss aus Metall bieten Schutz und Sicherheit.
- Fassungsvermögen – geschickte Raumausnutzung erhöht das Fassungsvermögen. Fasst bis zu 226,8 kg.
- Organisation – Flache Ablagen erleichtern das Finden von Teilen. Lagerung von langen Gegenständen – der Wagen kann für den Transport von Neonleuchten, Deckenplatten, etc. verwendet werden.
- Rollen -abdruckfreie 12,7 cm Rollen mit Feststellbremse zum sicheren Abstellen des Wagens.
- 2 Lenkrollen mit Feststellbremse, 2 robuste Laufrollen.

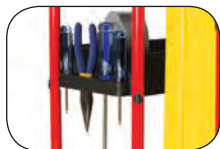

### WERKZEUGHALTER

So sind Kleinwerkzeuge stets griffbereit.



### STAUFACH

Leeres Staufach kann umgedreht werden, um eine ebene Arbeitsfläche zu erstellen.



### SICHERUNGSBÜGEL

Sichert die Leiter mit einem einfachen Schnappverschluss.



### ROHRHALTERUNG

Eingearbeitete Halterungen als Ablagevorrichtung für Rohre und Rohrkanäle oder zum Einspannen und Zuschneiden.



FG9T5800BLA

Art.	Farbcode	Beschreibung	Material	Abmessungen	Kapazität	Farbe	VE
FG9T5800*	BLA	Leiterwagen mit Schrank	Polypropylen/Stahl	80,0 x 69,0 x 106,0 cm	226,8 kg		1

\* Nicht vorrätiger Artikel



**Tilt Trucks**

Konzipiert für allgemeine Abfallsammlung und Materialtransport.

- Abdruckfreie Rollen; kein lästiges Nachreinigen.
- Leicht zu reinigen und nahezu wartungsfrei.
- Einzigartiger Griff erlaubt problemloses Manövrieren und sichere Handhabung.
- Optional: aufklappbarer Kuppeldeckel.
- FG9T1300BLA und FG9T1400BLA kompatibel mit FG335388BLA Abfallbehälter, FG335488BLA Mehrzweckbehälter (Seite 174) und FG295700BLA Soft Papierkorb.
- 2 Lenkrollen und 2 feststehende Rollen.



FG9T1600BLA



Ergonomischer Griff für eine sichere, kontinuierliche Verwendung.



Spezielle Gewichtsverteilung und unten angebrachter Griff erlauben kontrolliertes Ausschütten durch eine einzelne Person.



Kuppel-Scharnierdeckel separat erhältlich

Art.	Farbcode	Beschreibung	Material	Abmessungen	Kapazität	Farbe	VE
FG9T1300	BLA	Tilt Truck 0,4m <sup>3</sup> – Standardlast	Polyethylen	145,7 x 68,3 x 86,0 cm	400 L/205 kg	■	1
FG9T1400	BLA	Tilt Truck 0,4m <sup>3</sup> – Schwerlast	Polyethylen	145,7 x 68,3 x 86,0 cm	400 L/385 kg	■	1
FG9T2200	BLA	Deckel für FG9T1300 und FG9T1400	Polyethylen	132,1 x 70,8 x 22,9 cm		■	1
FG101100	BLA	Tilt Truck 0,6m <sup>3</sup> – Standardlast	Polyethylen	163,8 x 76,8 x 96,5 cm	600 L/272 kg	■	1
FG101300	BLA	Tilt Truck 0,6m <sup>3</sup> – Schwerlast	Polyethylen	163,8 x 76,8 x 96,5 cm	600 L/453 kg	■	1
FG102800	BLA	Deckel für FG101100 und FG101300	Polyethylen	154,9 x 80,6 x 22,2 cm		■	1
FG9T1500	BLA	Tilt Truck 0,8m <sup>3</sup> – Standardlast	Polyethylen	179,7 x 85,1 x 107,3 cm	800 L/570 kg	■	1
FG9T1600	BLA	Tilt Truck 0,8m <sup>3</sup> – Schwerlast	Polyethylen	179,7 x 85,1 x 107,3 cm	800 L/955 kg	■	1
FG9T2300	BLA	Deckel für FG9T1500 und FG9T1600	Polyethylen	169,2 x 87,6 x 22,9 cm		■	1

## Cube Trucks

Effizient bei der gewerblichen Müllentsorgung und beim Materialtransport



- Metallrahmen für zusätzliche Stabilität.
- Kuppel-Scharnierdeckel verbirgt den Inhalt ohne das Fassungsvermögen zu verringern.
- Gelistet bei USDA (Meat and Poultry Equipment Group) (nur die weiße Ausführung).
- Diamantförmige Radanordnung für leichte Manövrierbarkeit.
- Passt durch alle gängigen Türöffnungen.
- 2 Lenkrollen und 2 feste Rollen.



FG461400BLA



FG461100BLA

Gewichtsabhängiger Innenboden für bequeme Arbeitshöhe beim Be- und Entladen.

Art.	Farbcode	Beschreibung	Material	Abmessungen	Kapazität	Farbe	VE
FG460800	BLA, WHT	Cube Truck 0,2 m <sup>3</sup>	Polyethylen	96,5 x 66,0 x 71,4 cm	200 L/136,1 kg	■ □	1
FG460900	BLA	Deckel für FG460800	Polyethylen	97,5 x 65,4 x 21,6 cm		■	1
FG461200	BLA, WHT	Cube Truck 0,3 m <sup>3</sup>	Polyethylen	108,6 x 71,1 x 83,8 cm	300 L/181,4 kg	■ □	1
FG461300	BLA	Deckel für FG461200	Polyethylen	109,5 x 69,8 x 21,6 cm		■	1
FG461400	BLA, WHT	Cube Truck 0,4 m <sup>3</sup>	Polyethylen	112,1 x 78,7 x 82,6 cm	400 L/226,8 kg	■ □*	1
FG461600	BLA, WHT	Cube Truck 0,5 m <sup>3</sup>	Polyethylen	111,1 x 78,7 x 94 cm	500 L/226,8 kg	■ □*	1
FG461100	BLA	Cube Truck mit federgelagertem Innenboden 0,4 m <sup>3</sup>	Polyethylen	112,1 x 78,7 x 82,6 cm	400 L/226,8 kg	■	1
FG461500	BLA	Deckel für FG461400/FG461600/FG461100	Polyethylen	112,1 x 78,7 x 21,6 cm		■	1
FG461800	BLA	Cube Truck mit federgelagertem Innenboden 0,6 m <sup>3</sup>	Polyethylen	121,9 x 86,7 x 92,7 cm	600 L/272,2 kg	■	1
FG461900	BLA	Cube Truck 0,6 m <sup>3</sup>	Polyethylen	121,9 x 86,7 x 92,7 cm	600 L/272,2 kg	■	1
FG461700*	BLA	Deckel für FG461800/FG461900	Polyethylen	123,2 x 86,4 x 21,6 cm		■	1

\* Nicht vorrätiger Artikel

## Triple™ Trolley

In 3 Positionen verstellbarer Griff für optimalen Warentransport.



- Sehr robuste Ausführung, rostfrei und verbeult nicht.
- Breite, leicht zu bestückende Ladefläche für sicheren Transport, ohne Verrutschen.
- Zusammengeklappt kann die rutschfeste Ladefläche als Dolly genutzt werden.
- Große, abdruckfreie Rollen geben mehr Stabilität auf allen Bodenbelägen.
- Aussparungen für einhändigen Transport bei zusammengeklapptem Griff.
- Zusammengeklappt platzsparend zu lagern.
- 2 Lenkrollen und 2 feste Rollen.



FG440100BLA



in 3 Positionen verstellbarer Griff für optimalen Warentransport.

Art.	Farbcode	Beschreibung	Material	Abmessungen	Kapazität	Farbe	VE
FG440100	BLA	Triple™ Trolley	Polyethylen	82,6 x 52,1 cm	Belastbarkeit: 181,4 kg	■	1

## BRUTE® Transportbehälter



Die ultimative Box zur Lagerung.

- Aus robustem Polyethylen speziell für industrielle Ansprüche.
- Handliche Griffe erleichtern das Anheben und Tragen.
- Abtropflöcher im Griff reduzieren das Risiko der Bakterienbildung.
- Schnappverschluss-Deckel schützt den Inhalt.
- Verstärkter, gerippter Boden verhindert Beschädigungen beim Ziehen.
- Behälter stapelbar für sichere, effektive Lagerung.



FG9S3100GRAY



FG9S3000WHT



Art.	Farbcode	Beschreibung	Material	Abmessungen	Kapazität	Farbe	VE
FG9S3000	GRAY, WHT	Brute® Transportbehälter	Polyethylen	70,7 x 44,1 x 27,1 cm	53 L	<input type="checkbox"/> <input type="checkbox"/>	6
FG9S3100	GRAY, WHT	Brute® Transportbehälter	Polyethylen	70,7 x 44,1 x 38,4 cm	75,5 L	<input type="checkbox"/> <input type="checkbox"/>	6

## Step Stools



### Klaptritt

- Leicht zu tragen.
- Leicht zu lagern.
- Geeignet für Temperaturen von 0 °C bis +50 °C.

### Tritt

- Robust, mit leicht gleitenden, innenliegenden Gummirollen.



R034721



FG252300BEIG

Art.	Farbcode	Beschreibung	Material	Abmessungen	Kapazität	Farbe	VE
R034721		Klaptritt	Polyethylen	48,6 x 17,2 x 63 (h) cm	150 kg	<input type="checkbox"/>	1
FG252300	BEIG	Tritt	ABS	ø 40,6 x 33 (h) cm	158,8 kg	<input checked="" type="checkbox"/>	1



### Executive Servicewagen

Der Executive Servicewagen ist eine elegante und vielseitige Lösung für den Gästebereich und das Back-of-House. Der obere Boden verfügt über 20% mehr Fassungsvermögen; hergestellt aus langlebigem, recyclingfähigem Polyethylen; leicht zu reinigen – elegantes Aussehen auch nach jahrelangem Einsatz.

#### ERGONOMISCHE, ABGERUNDETE GRIFFE

- Verbessert die Manövrierfähigkeit und den Komfort.

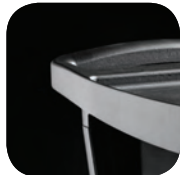

#### BLICKDICHTE SEITENVERKLEIDUNG

- Verdeckt den Wageninhalt.



#### SOLIDE ABGERUNDETE KANTEN

- Schützen Wände und Mobiliar.

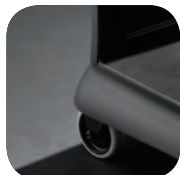

Attraktives Design, ideal für den Gästebereich.



#### HOHES FASSUNGSVERMÖGEN

Passend für zwei Allzweckbehälter auf dem oberen Boden.

Art.	Farbcode	Beschreibung	Material	Abmessungen	Kapazität	Farbe	VE
FG9T6800	BLA, PLAT	Executive Servicewagen	Polypropylen	97 x 51 x 99 cm	135 kg	■	1

#### Zubehör

Art.	Farbcode	Beschreibung	Material	Abmessungen	Kapazität	Farbe	VE
FG335388	BLA	Abfallbehälter	Polypropylen	30,5 x 43,2 x 55,9 cm	30,3 L	■	2
FG335488	BLA	Mehrzweckbehälter	Polypropylen	30,8 x 43,2 x 26,7 cm	15,1 L	■	2
FG334900	GRAY	Allzweckbehälter	Polyethylen	50,8 x 38,1 x 12,7 cm	17,5 L	■ □	12

### X-tra™ Mehrzweckwagen

Sortiment hochwertiger Wagen für hohem Fassungsvermögen und hoher Belastbarkeit zur Vermeidung unnötiger Wege.



**HERGESTELLT  
AUS  
RECYCELTEM  
MATERIAL.**

Wagen mit attraktivem Design, ideal für den Gästebereich.

- Ergonomische Griffe.
- Strukturierte, kratz feste Oberfläche auf allen Regalböden.
- Glatte Oberfläche und elegant wirkende, abgerundete Ecken für leichte Reinigung.
- Gesamtbelastbarkeit: 135 kg (max. 45 kg je Boden).
- Große Stellfläche für zwei 1/1 Gastronorm®-Schalen oder Allzweckbehälter pro Regalboden.
- Robuste, strapazierfähige Konstruktion, die nicht verbeult, rostet oder abblättert.
- Leise, abdruckfreie Lenkrollen und die Kunststoffkonstruktion tragen zur Geräuschminderung bei.
- Kompatibel mit Abfallbehälter FG335388BLA und Mehrzweckbehälter FG335488BLA (Seite 174).
- 4 Lenkrollen. Auch erhältlich mit 4 Regalböden.
- Auch mit drei Seiten abgeschlossenen Seiten erhältlich (FG409300).

**FG409400GRAY: X-tra™ Wagen mit Schublade + Schrank.**

- Verschiebbare Türen schützen den Inhalt.
- Herausziehbare obere Schublade.
- Kompatibel mit Abfallbehälter FG335388BLA und Mehrzweckbehälter FG335488BLA.



1814566



FG409300WHT



FG409400GRAY



FG409600BLA



1814567

Art.	Farbcode	Beschreibung	Material	Abmessungen	Kapazität	Farbe	VE
1814568		X-Tra™ Mehrzweckwagen, offen	Polypropylen	103,2 x 50,8 x 96 cm	Gesamtbelastbarkeit; 135 kg oder 45 kg je Boden	<input type="checkbox"/>	1
1814566 / 1814567		X-Tra™ Mehrzweckwagen, offen	Polypropylen	103,2 x 50,8 x 96 cm	Gesamtbelastbarkeit; 135 kg oder 45 kg je Boden	<input type="checkbox"/>	1
FG409300	BLA, WHT	X-Tra™ Mehrzweckwagen, an 3 Seiten geschlossen	Polypropylen	103,2 x 50,8 x 96 cm	Gesamtbelastbarkeit; 135 kg oder 45 kg je Boden	<input type="checkbox"/>	1
FG409400	GRAY	X-Tra™ Mehrzweckwagen inkl. Schublade + Schrank	Polypropylen	103,2 x 50,8 x 96 cm	Gesamtbelastbarkeit; 135 kg oder 45 kg je Boden	<input type="checkbox"/>	1
FG409600	BLA	X-Tra™ Mehrzweckwagen, 4 Böden	Polypropylen	103,2 x 50,8 x 129,5 cm	Gesamtbelastbarkeit: 135 kg	<input type="checkbox"/>	1
R050281		Set mit 2 Lenkrollen mit Feststellbremse	Gummi	10,2 cm		<input type="checkbox"/>	1

## Service-/Mehrzweckwagen für mittlere Beanspruchung



FG342488 verfügt über Holme aus gebürstetem Aluminium, die dem Wagen ein elegantes Aussehen verleihen.

- Glatte, leicht zu reinigende Oberflächen.
- Kompatibel mit Abfallbehälter FG335388BLA und Mehrzweckbehälter FG335488BLA.
- Leise Rollen und die Kunststoffkonstruktion tragen zur Geräuschminderung bei.
- Ergonomische Griffe.
- Große, abdruckfreie Rollen (10,2 cm).
- Erhältlich in 7 Farben für nahezu jedes Ambiente.
- 4 Lenkrollen.

### FG342100 Mehrzweckwagen

- Glatte, leicht zu reinigende Oberflächen.
- Lenkrollen (7,6 cm) für optimale Beweglichkeit.
- Ergonomische Griffe.
- Die Seitenteile verbergen den Inhalt.
- Kompatibel mit Abfallbehälter FG335388BLA und Mehrzweckbehälter FG335488BLA.
- 4 Lenkrollen.



FG342488BLA



FG342100PLAT



FG342488DBLUE



FG342488GRN



FG342488RED



FG342488YEL

Art.	Farbcode	Beschreibung	Material	Abmessungen	Kapazität	Farbe	VE
FG342100	BLA, PLAT	Mehrzweckwagen, an 2 Seiten geschlossen	Polypropylen	85,4 x 47,3 x 93,0 cm	68 kg	■ * ■	1
FG342488	BLA, OWHT, PLAT, DBLUE, GRN, YEL, RED	Mehrzweckwagen	Polypropylen	85,4 x 47,3 x 95,9 cm	90,7 kg	■ ■ ■ ■ ■ ■ ■	1
R050281		Zwei Gummi-Lenkrollen mit Feststellbremse im Set		10.2 cm			

\* Nicht vorrätiger Artikel

## Zubehör

Eine Auswahl von Behälter zur optimalen Anpassung der Mehrzweckwagen.

- Glatte, leicht zu reinigende Oberfläche.
- Beide Behälter passen zu folgenden Wagen: FG342100, FG342488, 1814566, 1814567, 1814568, FG409300, FG409400, FG409600, FG618000, FG9T6800, FG450558, FG452558, alle Tilt Trucks und Trade Masters™.



FG335388BLA



FG335488BLA



Art.	Farbcode	Beschreibung	Material	Abmessungen	Kapazität	Farbe	VE
FG335388	BLA	Abfallbehälter	Polypropylen	55,9 x 43,2 x 30,5 cm	30,3 L	■	2
FG335488	BLA	Mehrzweckbehälter	Polypropylen	26,7 x 43,2 x 30,8 cm	15,1 L	■	2



## X-Carts

Neue strapazierfähige Wagen - bewährtes Design für zuverlässige, dauerhafte Leistung!

- Zusammenklappbarer Rahmen für eine bis zu 75 % platzsparende Aufbewahrung.
- Kompaktes, leichtes Design für eine hervorragende Handhabung.
- Strapazierfähig, Vinylsack mit hohem Fassungsvermögen (100 kg) für große Ladungen; leicht zu reinigen.
- Dezentere Farbe & geräuscharme Handhabung sorgen für Imagegewinn.
- 2 getrennte Fächer zum Sortieren, gekennzeichnet durch Farbbänder, um eine Kreuzkontamination zu verhindern.
- Rahmen und Säcke werden separat verkauft
- Optionale Utensilentasche (FG9T9000BLA) zum Verstauen von Putzutensilien und Zubehör in Reichweite für mehr Produktivität.

## Neu!

### X-Cart Abdeckung

- Mehrere, integrierte Aufbewahrungstaschen auf beiden Seiten halten häufig benutzte Reinigungsutensilien und Zubehör in Reichweite.
- Praktischer Schnellzugriffdeckel für einfachen Zugang zum Inhalt des Wagens ohne die Abdeckung abnehmen zu müssen
- Zugband hält Abdeckung fest an klappbarem X-Cart-Rahmen.
- Der Rahmen kann auch mit Abdeckung zusammengeklappt werden.
- Erhältlich in 2 Größen.
- Deckel hält sicher mit Klettverschluss.



300 L mit Utensilentasche  
1871644 + 1871646 + FG9T9000BLA



**SPART BIS ZU 75 % PLATZ!**

# Neu!



150L  
1871643 +  
1871645

300L  
1871644 + 1871646

2 x 150L  
1871644 + 2 x 1871645

Praktischer Deckel bietet  
leichten Zugang zum  
Inhalt des Wagens  
ohne die Abdeckung  
abnehmen zu müssen.

Deckel hält  
sicher mit  
Klettverschluss.

Mehrere  
Aufbewahrungstaschen  
halten häufig benutztes  
Zubehör in Reichweite.

Zugband hält Abdeckung fest an  
klappbarem X-Cart-Rahmen.

Der Rahmen kann  
auch mit Abdeckung  
zusammengeklappt  
werden.

Ref.	Beschreibung	Material	Abmessungen (geöffnet)	Abmessungen (geschlossen)	Fassungsvermögen	Farbe	VE
1871643	X-Cart Rahmen 150l	Pulverbeschichteter Stahl	51,6 x 61,3 x 83,9 cm	39 x 56,9 x 69,3 cm	150 l	■	1
1871644	X-Cart Rahmen 300l	Pulverbeschichteter Stahl	88,9 x 61,3 x 83,9 cm	78 x 56,9 x 69,3 cm	300 l	■	1
1871645	X-Cart Sack schwarz 150l	Vinyl	39 x 56,9 x 69,3 cm	N/Z	N/Z	■	1
1871646	X-Cart Sack schwarz 300l	Vinyl	78 x 56,9 x 69,3 cm	N/Z	N/Z	■	1
1889863	X-Cart Abdeckung - klein (für 150l-Modell)	Vinyl	64,4 x 50,4 x 22,8	N.V.	N.V.	■	1
1889864	X-Cart Abdeckung - groß (für 300l-Modell)	Vinyl	88,9 x 66,6 x 22,8	N.V.	N.V.	■	1

Neuer Code	Beschreibung	Karton						Barcode Produkt	Barcode Karton	Zolltarifnummer	Farbe	Nicht ver- stärkte Artikel	Seite
		VE	Vol. (m <sup>3</sup> )	Gewicht (kg)	Herstellungsland	Barcode Produkt	Barcode Karton						
1779731	BRUTE® blau Deckel für FG262000	6	0.08	4.17	USA	00086876208993	10086876208990	3923501000	Blau	30			
1779740	BRUTE® Container mit Lüftungskanälen	4	0.53	22.5	USA	00086876209082	10086876209089	3924900000	Weiß	29			
1787334	Rubbermaid Flex 500-ml-Spender - chrom	10	0.00050	5.3	MALAYSIA	00086876211191	10086876211198	3401110000	Chrom	94			
1787335	Rubbermaid Flex 1300-ml-Spender - chrom	10	0.00130	13.7	MALAYSIA	00086876211207	10086876211204	3401110000	Chrom	94			
1788372	Deckel für gemischte Recyclingabfälle	4	0.22	1.9	USA	00086876211542	10086876211549	3924900000	Blau	11			
1788373	Deckel für gemischte Recyclingabfälle	4	0.22	1.9	USA	00086876211559	10086876211556	3924900000	Grün	11			
1791677	Rubbermaid Pulse with 40 cm Double-Sided Folding Frame	1	2.03	0.016	CHINA	00086876212372	00086876212372	9603909100	Gelb	51			
1791678	Doppelseitiger Allzweck-Mikrofasermopp	6	0.02	1.42	CHINA	00086876212389	10086876212386	6307103000	Blaugrau	51			
1791680	Doppelseitiger Mikrofasermopp Plus	6	0.02	1.17	CHINA	00086876212402	10086876212409	6307103000	Blau	51			
1791796	Double-Sided Rough Surface Microfibre Mop	6	0.02	1,58	CHINA	00086876212464	10086876212461	6307102030	Blau Grün	51			
1791802	Top Down Desinfektionseimer	3	0.09	7.9	USA	00086876212532	10086876212539	3924900000	Gelb	53			
1792372	Glutton® Recyclingstation	1	0.740	30.1	USA	00086876212129	00086876212129	3924900000	Blau	13			
1805985	Hausmeisterwagen mit Sack (2 Feststehende Rollen/ 2 Lenkrollen)	1	0.155	17.1	BRAZIL	05453001910772	05453001910772	8716800000	Schwarz	71			
1812625	Pizza-Waage	1	0.03	5.1 kg	CHINA	00086876214291	00086876214291	8423819000	Weiß	149			
1814566	X-Tra™ Mehrzweckwagen, offen	1	0.200	17.8	BELGIUM	05453001911489	05453001911489	8716800000	Schwarz	157			
1814567	X-Tra™ Mehrzweckwagen, offen	1	0.200	17.8	BELGIUM	05453001911472	05453001911472	8716800000	Weiß	157			
1814568	X-Tra™ Mehrzweckwagen, offen	1	0.190	19.2	USA	00086876145076	00086876145076	8716800000	Grau	157			
1814569	Kompakt-Digitalwaage 5kg	4	0.030	3.8	CHINA	00086876214376	10086876214373	8423819000	Schwarz/ edelstahl	149			
1814570	Hochleistungs-Digitalwaage 6kg	4	0.040	4.8	CHINA	00086876214383	10086876214380	8423819000	Schwarz/ edelstahl	149			
1814571	Prämium-Digitalwaage 3kg	4	0.060	11	CHINA	00086876214390	10086876214397	8423819000	Schwarz/ edelstahl	149			
1814572	Prämium-Digitalwaage aus Edelstahl 6kg	4	0.060	14.6	CHINA	00086876214406	10086876214403	8423819000	Edelstahl	149			
1814574	Digitale Annahmewaage 68kg	2	0.030	10	CHINA	00086876214420		8423819000	Schwarz	149			
1817009	Rubbermaid AutoCleaner-Spender LCD - schwarz	6	0.03	5	TAIWAN	00086876214598	10086876214595	8424890000	Schwarz	121			
1817010	Rubbermaid AutoCleaner-Spender LCD - weiß	6	0.03	5	TAIWAN	00086876214604	10086876214601	8424890000	Weiß	121			
1817011	Rubbermaid AutoCleaner-Spender LCD - Chrom	6	0.03	5.2	TAIWAN	00086876214611	10086876214618	8424890000	Chrom	121			
1817012	Rubbermaid AutoJanitor-Spender - schwarz	6	0.03	5	TAIWAN	00086876214628	10086876214625	8424890000	Schwarz	123			
1817013	Rubbermaid AutoJanitor-Spender - weiß	6	0.03	4.9	TAIWAN	00086876214635	10086876214632	8424890000	Weiß	123			
1817015	Rubbermaid AutoJanitor-Spender - chrom	6	0.03	4.9	TAIWAN	00086876214642	10086876214649	8424890000	Chrom	123			
1817130	Rubbermaid Microburst-Spender 3000 LCD schwarz	6	0.01	2.3	TAIWAN	00086876214680	10086876214687	8424890000	Schwarz	113			
1817131	Rubbermaid Microburst-Spender 3000 LCD weiß	6	0.01	2.3	TAIWAN	00086876214499	10086876214496	8424890000	Weiß	113			
1817132	Rubbermaid Microburst-Spender 3000 LCD chrom	6	0.01	2.3	TAIWAN	00086876214505	10086876214502	8424890000	Chrom	113			
1817133	Rubbermaid Standard-Aerosolspender LED schwarz	6	0.02	3.2	TAIWAN	00086876214512	10086876214519	8424890000	Schwarz	114			
1817134	Rubbermaid Standard-Aerosolspender LED weiß	6	0.02	3.2	TAIWAN	00086876214529	10086876214526	8424890000	Weiß	114			
1817135	Rubbermaid Standard-Aerosolspender LED chrom	6	0.02	3.2	TAIWAN	00086876214536	10086876214533	8424890000	Chrom	114			
1817137	Rubbermaid Standard-Aerosolspender LCD schwarz	6	0.02	3.2	TAIWAN	00086876214543	10086876214540	8424890000	Schwarz	114			
1817138	Rubbermaid Standard-Aerosolspender LCD weiß	6	0.02	3.2	TAIWAN	00086876214550	10086876214557	8424890000	Weiß	114			
1817139	Rubbermaid Standard-Aerosolspender LCD chrom	6	0.02	3.2	TAIWAN	00086876214567	10086876214564	8424890000	Chrom	114			
1817142	Rubbermaid TCELL FAN KEY-Spender weiß	12	0.03	2.06	TAIWAN	00086876214581	10086876214588	8424890000	Weiß	108			
1817144	Rubbermaid TCELL KEY-Spender schwarz	12	0.03	1.8	TAIWAN	00086876214703	10086876214700	8424890000	Schwarz	108			
1817146	Rubbermaid TCELL KEY-Spender weiß	12	0.03	1.8	TAIWAN	00086876214710	10086876214717	8424890000	Weiß	108			
1817147	Rubbermaid TCELL KEY-Spender chrom	12	0.03	1.2	TAIWAN	00086876214727	10086876214724	8424890000	Chrom	108			
1829092	Flow Rucksack	1	0.02	1.36	USA	00086876216240	00086876216240	4202990000	Schwarz	52			
1829411	BRUTE® Rollcontainer mit Deckel 189l - grün	2	0.52	18.01	USA	00086876216066	10086876216063	8716800000	Grün	31			
1836510	TCell Reinigendes Spa, Nachfüllset	6	0.00293	0.7	MALAYSIA	00086876216776	-	8424890000		109			
1836521	TCell Anregendes Spa, Nachfüllset	6	0.00293	0.7	MALAYSIA	00086876216783	-	8424890000		109			
1836522	TCell Entspannendes Spa, Nachfüllset	6	0.00293	0.7	MALAYSIA	00086876216790	-	8424890000		109			
1851397	Rubbermaid AutoFoam Seifenspender, 1100 ml - weiß/weiß	10	0.06570	11.4	CHINA	00086876218367	10086876218364	3926909700	Weiß/weiß	101			
1852622	Rubbermaid Sprühseifenspender, 400 ml - Edelstahl	12	0.04409	6.2	CHINA	00086876294804	15453001913947	7324900000	Edelstahl	99			
1853755	Rubbermaid Enriched Foam Seifenspender, 800 ml - Edelstahl	10	0.05938	13.6	CHINA	00086876294736	10086876294733	7324900000	Edelstahl	98			
1853850	Rubbermaid Sitz- und Griff-Sprühreinigerspender	12	0.04427	5.4	CHINA	00763905500012	15453001913879	3926909700	Weiß	124			
1853911	Rubbermaid Sitz- und Griff-Sprühreinigerspender - Edelstahl	12	0.04409	9.5	CHINA	00086876292664	15453001913886	7324900000	Edelstahl	124			
1855204	Rubbermaid Sitz- und Griff-Schaumreinigerspender	12	0.05335	6.2	CHINA	00086876296266	15453001913893	3402209000	Weiß	124			
1860740	Hausmeisterwagen mit Sack (4 Lenkrollen)	1	0.155	17.1	BRAZIL	05453001913674	05453001913674	8716800000	Schwarz	71			
1861160	PULSE EINSEITIGE HALTERUNG 40CM GRAU EMEA	1	16.75	1.7	CHINA	05453001913605	05453001913605	9603909100	Grau	48			
1863882	Executive HYGEN™ Mikrofaser-Teleskopstiel 106,7 - 182,9 cm	6	0.01	3.58	CHINA	00086876220483	00086876220483	7610909000	Grau	58			
1863883	Executive HYGEN™ Mikrofaser-Teleskopstiel 50,8 - 101,6 cm	6	0.01	2.9	CHINA	00086876220490	00086876220490	7610909000	Grau	58			
1863892	Executive HYGEN™ Mikrofaser-Desinfektionseimer für Mopps	3	0.12	7.3	USA	00086876220582	00086876220582	3926900000	Grau	53			
1863894	Double-Sided Folding	3	0.006	2	CHINA	00086876220605	10086876220602	3926909995	Schwarz	51			
1865517	Sturdy Chair Hochstuhl mit Füßen	1	0.179	7.7	USA	05453001914107	05453001914107	9401800000	Schwarz	158			
1865827	Professional MF-Tuch, rot	120	0.00	4.56	CHINA	05453001914213	5453001914213	6307102030	Rot	59			

Neuer Code	Beschreibung	Karton				Barcode Produkt	Barcode Karton	Zolltarifnummer	Farbe	Nicht vorrä- tliche Artikel	Seite
		VE	Vol. (m3)	Gewicht (kg)	Herstellungsland						
1865828	Professional MF-Tuch grün	120	0.00	4.56	CHINA	05453001914220	05453001914220	6307102030	Grün		59
1865829	Professional MF-Tuch blau	120	0.00	4.56	CHINA	05453001914237	05453001914237	6307102030	Blau		59
1865830	Professional MF-Tuch gelb	120	0.00	4.56	CHINA	05453001914244	05453001914244	6307102030	Gelb		59
1867505	Executive Mehrsprachiges Symbol „Caution“ (Vorsicht), 2-seitig, Schwarz	6	0.04	6.4	USA	00086876222180	00086876222180	3926909790	Schwarz		85
1867507	Holz-Warnschild	1	0.04	7.1	CHINA	00086876222203	00086876222203	4421909890	Schwarz / messing		85
1867508	Holz-Warnschild	1	0.04	7.1	CHINA	00086876222210	00086876222210	4421909890	Schwarz / edelstahl		85
1867533	Executive Brute Caddy Bag Black	6	0.03	5.13	VIETNAM	00086876222265	00086876222265	3923900000	Schwarz		30
1869697	Autofoam Hand-Desinfektionsmittel mit Alkohol	4	0.01	4.69	NETHERLANDS	05453001914558	15453001914558	3401110000			101
1871643	X-Cart Rahmen 150 L	1	0.08	6.8	CHINA	05453001914602	10086876221671	8716800000			175
1871644	X-Cart Rahmen 300 L	1	0.14	8.6	CHINA	05453001914619	10086876221688	8716800000			175
1871645	X-Cart Sack Schwarz 150 L	1	0.01	0.77	CHINA	05453001914626	10086876221692	8716800000			175
1871646	X-Cart Sack Schwarz 300 L	1	0.02	1.2	CHINA	05453001914633	10086876221708	8716800000			175
1880995	Executive Tragehilfe, Grau	6	0.04	5.09	CHINA	00086876222173	00086876222173	3924100000	Schwarz		66
1883455	15L/4G FS KUNSTSTOFF-TRETABFALLEIMER BEIGE	1	0.04	2.78	USA	00086876223897	00086876223897	3924900000	Beige		20
1883456	30L/8G FS KUNSTSTOFF-TRETABFALLEIMER BEIGE	1	0.06	3.59	USA	00086876223903	00086876223903	3924900000	Beige		20
1883457	30L/8G FS KUNSTSTOFF-TRETABFALLEIMER BEIGE	1	0.10	5.91	USA	00086876223910	00086876223910	3924900000	Beige		20
1883458	50L/13G FS KUNSTSTOFF-TRETABFALLEIMER BEIGE	1	0.11	4.96	USA	00086876223927	00086876223927	3924900000	Beige		20
1883459	50L/13G ES KUNSTSTOFF-TRETABFALLEIMER BEIGE	1	0.14	8.38	USA	00086876223934	00086876223934	3924900000	Beige		20
1883460	68L/18G FS KUNSTSTOFF-TRETABFALLEIMER BEIGE	1	0.14	6.49	USA	00086876223941	00086876223941	3924900000	Beige		20
1883551	68L/18G ES KUNSTSTOFF-TRETABFALLEIMER BEIGE	1	0.18	9.26	USA	00086876223958	00086876223958	3924900000	Beige		20
1883552	90L/24G FS KUNSTSTOFF-TRETABFALLEIMER BEIGE	1	0.19	7.6	USA	00086876223965	00086876223965	3924900000	Beige		20
1883553	90L/24G ES KUNSTSTOFF-TRETABFALLEIMER BEIGE	1	0.23	11.3	USA	00086876223972	00086876223972	3924900000	Beige		20
1883554	15L/4G FS KUNSTSTOFF-TRETABFALLEIMER WEISS	1	0.04	2.78	USA	00086876223989	00086876223989	3924900000	Weiß		20
1883555	30L/8G FS KUNSTSTOFF-TRETABFALLEIMER WEISS	1	0.06	3.59	USA	00086876223996	00086876223996	3924900000	Weiß		20
1883556	30L/8G ES KUNSTSTOFF-TRETABFALLEIMER WEISS	1	0.10	5.91	USA	00086876224009	00086876224009	3924900000	Weiß		20
1883557	50L/13G FS KUNSTSTOFF-TRETABFALLEIMER WEISS	1	0.11	4.96	USA	00086876224016	00086876224016	3924900000	Weiß		20
1883558	50L/13G ES KUNSTSTOFF-TRETABFALLEIMER WEISS	1	0.14	8.38	USA	00086876224023	00086876224023	3924900000	Weiß		20
1883559	68L/18G FS KUNSTSTOFF-TRETABFALLEIMER WEISS	1	0.14	6.49	USA	00086876224030	00086876224030	3924900000	Weiß		20
1883560	68L/18G ES KUNSTSTOFF-TRETABFALLEIMER WEISS	1	0.18	9.26	USA	00086876224047	00086876224047	3924900000	Weiß		20
1883561	90L/24G FS KUNSTSTOFF-TRETABFALLEIMER WEISS	1	0.19	7.6	USA	00086876224054	00086876224054	3924900000	Weiß		20
1883562	90L/24G ES KUNSTSTOFF-TRETABFALLEIMER WEISS	1	0.23	11.3	USA	00086876224061	00086876224061	3924900000	Weiß		20
1883563	15L/4G FS KUNSTSTOFF-TRETABFALLEIMER ROT	1	0.04	2.78	USA	00086876224078	00086876224078	3924900000	Rot		20
1883564	30L/8G FS KUNSTSTOFF-TRETABFALLEIMER ROT	1	0.06	3.59	USA	00086876224085	00086876224085	3924900000	Rot		20
1883565	30L/8G ES KUNSTSTOFF-TRETABFALLEIMER ROT	1	0.10	5.91	USA	00086876224092	00086876224092	3924900000	Rot		20
1883566	50L/13G FS KUNSTSTOFF-TRETABFALLEIMER ROT	1	0.11	4.96	USA	00086876224108	00086876224108	3924900000	Rot		20
1883567	50L/13G ES KUNSTSTOFF-TRETABFALLEIMER ROT	1	0.14	8.38	USA	00086876224115	00086876224115	3924900000	Rot		20
1883568	68L/18G FS KUNSTSTOFF-TRETABFALLEIMER ROT	1	0.14	6.49	USA	00086876224122	00086876224122	3924900000	Rot		20
1883569	68L/18G ES KUNSTSTOFF-TRETABFALLEIMER ROT	1	0.18	9.26	USA	00086876224139	00086876224139	3924900000	Rot		20
1883570	90L/24G FS KUNSTSTOFF-TRETABFALLEIMER ROT	1	0.19	7.6	USA	00086876224146	00086876224146	3924900000	Rot		20
1883571	90L/24G ES KUNSTSTOFF-TRETABFALLEIMER ROT	1	0.23	11.3	USA	00086876224153	00086876224153	3924900000	Rot		20
1883572	15L/4G FS KUNSTSTOFF-TRETABFALLEIMER GELB	1	0.04	2.78	USA	00086876224160	00086876224160	3924900000	Gelb		20
1883573	30L/8G FS KUNSTSTOFF-TRETABFALLEIMER GELB	1	0.06	3.59	USA	00086876224177	00086876224177	3924900000	Gelb		20
1883574	30L/8G ES KUNSTSTOFF-TRETABFALLEIMER GELB	1	0.10	5.91	USA	00086876224184	00086876224184	3924900000	Gelb		20
1883575	50L/13G FS KUNSTSTOFF-TRETABFALLEIMER GELB	1	0.11	4.96	USA	00086876224191	00086876224191	3924900000	Gelb		20
1883576	50L/13G ES KUNSTSTOFF-TRETABFALLEIMER GELB	1	0.14	8.38	USA	00086876224207	00086876224207	3924900000	Gelb		20
1883577	68L/18G FS KUNSTSTOFF-TRETABFALLEIMER GELB	1	0.14	6.49	USA	00086876224214	00086876224214	3924900000	Gelb		20
1883578	68L/18G ES KUNSTSTOFF-TRETABFALLEIMER GELB	1	0.18	9.26	USA	00086876224221	00086876224221	3924900000	Gelb		20
1883579	90L/24G FS KUNSTSTOFF-TRETABFALLEIMER GELB	1	0.19	7.6	USA	00086876224238	00086876224238	3924900000	Gelb		20
1883580	90L/24G ES KUNSTSTOFF-TRETABFALLEIMER GELB	1	0.23	11.3	USA	00086876224245	00086876224245	3924900000	Gelb		20
1883581	15L FS KUNSTSTOFF-TRETABFALLEIMER	1	0.04	2.78	USA	00086876224252	00086876224252	3924900000	Grün		20
1883582	30L FS KUNSTSTOFF-TRETABFALLEIMER	1	0.06	3.59	USA	00086876224269	00086876224269	3924900000	Grün		20
1883583	30L ES KUNSTSTOFF-TRETABFALLEIMER	1	0.1	5.91	USA	00086876224276	00086876224276	3924900000	Grün		20
1883584	50L FS KUNSTSTOFF-TRETABFALLEIMER	1	0.11	4.95	USA	00086876224283	00086876224283	3924900000	Grün		20
1883585	50L ES KUNSTSTOFF-TRETABFALLEIMER	1	0.14	8.38	USA	00086876224290	00086876224290	3924900000	Grün		20
1883586	68L FS KUNSTSTOFF-TRETABFALLEIMER	1	0.14	6.49	USA	00086876224306	00086876224306	3924900000	Grün		20
1883587	68L ES KUNSTSTOFF-TRETABFALLEIMER	1	0.18	9.26	USA	00086876224313	00086876224313	3924900000	Grün		20
1883588	90L FS KUNSTSTOFF-TRETABFALLEIMER	1	0.26	7.6	USA	00086876224320	00086876224320	3924900000	Grün		20
1883589	90L ES KUNSTSTOFF-TRETABFALLEIMER	1	0.23	11.3	USA	00086876224337	00086876224337	3924900000	Grün		20
1883590	15L FS KUNSTSTOFF-TRETABFALLEIMER	1	0.04	2.78	USA	00086876224344	00086876224344	3924900000	Blau		20
1883591	30L FS KUNSTSTOFF-TRETABFALLEIMER	1	0.06	3.59	USA	00086876224351	00086876224351	3924900000	Blau		20



Neuer Code	Beschreibung	Karton						Barcode Produkt	Barcode Karton	Zolltarifnummer	Farbe	Nicht ver- stärkte Artikel	Seite
		VE	Vol. (m <sup>3</sup> )	Gewicht (kg)	Herstellungsland								
1883592	30L ES KUNSTSTOFF-TRETABFALLEIMER	1	0,1	5,91	USA	00086876224368	00086876224368	3924900000	Blau	20			
1883593	50L FS KUNSTSTOFF-TRETABFALLEIMER	1	0,11	4,95	USA	00086876224375	00086876224375	3924900000	Blau	20			
1883594	50L ES KUNSTSTOFF-TRETABFALLEIMER	1	0,14	8,38	USA	00086876224382	00086876224382	3924900000	Blau	20			
1883595	68L FS KUNSTSTOFF-TRETABFALLEIMER	1	0,14	6,49	USA	00086876224399	00086876224399	3924900000	Blau	20			
1883596	68L FS KUNSTSTOFF-TRETABFALLEIMER	1	0,18	9,26	USA	00086876224405	00086876224405	3924900000	Blau	20			
1883597	90L FS KUNSTSTOFF-TRETABFALLEIMER	1	0,26	7,6	USA	00086876224412	00086876224412	3924900000	Blau	20			
1883598	90L ES KUNSTSTOFF-TRETABFALLEIMER	1	0,23	11,3	USA	00086876224429	00086876224429	3924900000	Blau	20			
1883599	15L/4G FS KUNSTSTOFF-TRETABFALLEIMER GRAU	1	0,04	2,78	USA	00086876224436	00086876224436	3924900000	Grau	20			
1883600	30L/8G FS KUNSTSTOFF-TRETABFALLEIMER GRAU	1	0,06	3,59	USA	00086876224443	00086876224443	3924900000	Grau	20			
1883601	30L/8G ES KUNSTSTOFF-TRETABFALLEIMER GRAU	1	0,10	5,91	USA	00086876224450	00086876224450	3924900000	Grau	20			
1883602	50L/13G FS KUNSTSTOFF-TRETABFALLEIMER GRAU	1	0,11	4,96	USA	00086876224467	00086876224467	3924900000	Grau	20			
1883603	50L/13G ES KUNSTSTOFF-TRETABFALLEIMER GRAU	1	0,14	8,38	USA	00086876224474	00086876224474	3924900000	Grau	20			
1883604	68L/18G FS KUNSTSTOFF-TRETABFALLEIMER GRAU	1	0,14	6,49	USA	00086876224481	00086876224481	3924900000	Grau	20			
1883605	68L/18G ES KUNSTSTOFF-TRETABFALLEIMER GRAU	1	0,18	9,26	USA	00086876224498	00086876224498	3924900000	Grau	20			
1883606	90L/24G FS KUNSTSTOFF-TRETABFALLEIMER GRAU	1	0,19	7,6	USA	00086876224504	00086876224504	3924900000	Grau	20			
1883607	90L/24G ES KUNSTSTOFF-TRETABFALLEIMER GRAU	1	0,23	11,3	USA	00086876224511	00086876224511	3924900000	Grau	20			
1883608	15L/4G FS KUNSTSTOFF-TRETABFALLEIMER SCHWARZ	1	0,04	2,78	USA	00086876224528	00086876224528	3924900000	Schwarz	20			
1883609	30L/8G FS KUNSTSTOFF-TRETABFALLEIMER SCHWARZ	1	0,06	3,59	USA	00086876224535	00086876224535	3924900000	Schwarz	20			
1883610	30L/8G ES KUNSTSTOFF-TRETABFALLEIMER SCHWARZ	1	0,10	5,91	USA	00086876224542	00086876224542	3924900000	Schwarz	20			
1883611	50L/13G FS KUNSTSTOFF-TRETABFALLEIMER SCHWARZ	1	0,11	4,96	USA	00086876224559	00086876224559	3924900000	Schwarz	20			
1883612	50L/13G ES KUNSTSTOFF-TRETABFALLEIMER SCHWARZ	1	0,14	8,38	USA	00086876224566	00086876224566	3924900000	Schwarz	20			
1883613	68L/18G FS KUNSTSTOFF-TRETABFALLEIMER SCHWARZ	1	0,14	6,49	USA	00086876224573	00086876224573	3924900000	Schwarz	20			
1883614	68L/18G ES KUNSTSTOFF-TRETABFALLEIMER SCHWARZ	1	0,18	9,26	USA	00086876224580	00086876224580	3924900000	Schwarz	20			
1883615	90L/24G FS KUNSTSTOFF-TRETABFALLEIMER SCHWARZ	1	0,19	7,6	USA	00086876224597	00086876224597	3924900000	Schwarz	20			
1883616	90L/24G ES KUNSTSTOFF-TRETABFALLEIMER SCHWARZ	1	0,23	11,3	USA	00086876224603	00086876224603	3924900000	Schwarz	20			
1884002	FLEX Clean Seat Schaum 500ML NACHFÜLLSET EMEA	5	0,01	3,2		05453001914985	15453001914985	3401110000		124			
1889863	Abdeckung Zusammenklappbarer X-Cart – Klein (150 l Modell)	1	0,01	0,85	CHINA	00086876223019	00086876223019	4202929800	Schwarz	175			
1889864	Abdeckung Zusammenklappbarer X-Cart – Groß (300 l Modell)	1	0,01	0,85	CHINA	00086876223026	00086876223026	4202929800	Schwarz	175			
1898335	SLIM JIM RECYCLING-BESCHILDERUNG	1	0,00	0,4	CHINA	05453001915210	05453001915210	3923100000	Transparent	12			
1901982	15L/4G FS METALL-TRETABFALLEIMER SCHWARZ	1	0,08	5,25	CHINA	00086876224610	00086876224610	7323990000	Schwarz	21			
1901983	15L/4G FS METALL-TRETABFALLEIMER ROT	1	0,08	5,25	CHINA	00086876224719	00086876224719	7323990000	Rot	21			
1901984	15L/4G FS METALL-TRETABFALLEIMER WEISS	1	0,08	5,25	CHINA	00086876224788	00086876224788	7323990000	Weiß	21			
1901985	30L/8G FS METALL-TRETABFALLEIMER SCHWARZ	1	0,11	8,18	CHINA	00086876224627	00086876224627	7323990000	Schwarz	21			
1901986	30L/8G ES METALL-TRETABFALLEIMER SCHWARZ	1	0,12	8,82	CHINA	00086876224641	00086876224641	7323990000	Schwarz	21			
1901987	30L/8G FS METALL-TRETABFALLEIMER SCHWARZ DOPPELTE EINLAGE	1	0,11	8,36	CHINA	00086876224634	00086876224634	7323990000	Schwarz	21			
1901988	30L/8G FS METALL-TRETABFALLEIMER ROT	1	0,11	8,18	CHINA	00086876224726	00086876224726	7323990000	Rot	21			
1901989	30L/8G ES METALL-TRETABFALLEIMER ROT	1	0,12	8,82	CHINA	00086876224733	00086876224733	7323990000	Rot	21			
1901990	30L/8G FS METALL-TRETABFALLEIMER WEISS	1	0,11	8,18	CHINA	00086876224795	00086876224795	7323990000	Weiß	21			
1901991	30L/8G ES METALL-TRETABFALLEIMER WEISS	1	0,12	8,82	CHINA	00086876224801	00086876224801	7323990000	Weiß	21			
1901992	50L/13G FS METALL-TRETABFALLEIMER SCHWARZ	1	0,18	11,04	CHINA	00086876224658	00086876224658	7323990000	Schwarz	21			
1901993	50L/13G ES METALL-TRETABFALLEIMER SCHWARZ	1	0,20	11,93	CHINA	00086876224672	00086876224672	7323990000	Schwarz	21			
1901994	50L/13G FS METALL-TRETABFALLEIMER SCHWARZ DOPPELTE EINLAGE	1	0,18	11,84	CHINA	00086876224665	00086876224665	7323990000	Schwarz	21			
1901995	50L/13G FS METALL-TRETABFALLEIMER ROT	1	0,18	11,04	CHINA	00086876224740	00086876224740	7323990000	Rot	21			
1901996	50L/13G ES METALL-TRETABFALLEIMER ROT	1	0,20	11,93	CHINA	00086876224757	00086876224757	7323990000	Rot	21			
1901997	50L/13G FS METALL-TRETABFALLEIMER WEISS	1	0,18	11,04	CHINA	00086876224818	00086876224818	7323990000	Weiß	21			
1901998	50L/13G ES METALL-TRETABFALLEIMER WEISS	1	0,20	11,93	CHINA	00086876224825	00086876224825	7323990000	Weiß	21			
1901999	90L/24G FS METALL-TRETABFALLEIMER SCHWARZ	1	0,27	13,69	CHINA	00086876224689	00086876224689	7323990000	Schwarz	21			
1902000	90L/24G ES METALL-TRETABFALLEIMER SCHWARZ	1	0,28	16,3	CHINA	00086876224702	00086876224702	7323990000	Schwarz	21			
1902001	90L/24G FS METALL-TRETABFALLEIMER SCHWARZ DOPPELTE EINLAGE	1	0,27	15,36	CHINA	00086876224696	00086876224696	7323990000	Schwarz	21			
1902002	90L/24G FS METALL-TRETABFALLEIMER ROT	1	0,27	13,69	CHINA	00086876224764	00086876224764	7323990000	Rot	21			
1902003	90L/24G ES METALL-TRETABFALLEIMER ROT	1	0,28	16,3	CHINA	00086876224771	00086876224771	7323990000	Rot	21			
1902004	90L/24G FS METALL-TRETABFALLEIMER WEISS	1	0,27	13,69	CHINA	00086876224832	00086876224832	7323990000	Weiß	21			
1902005	90L/24G ES METALL-TRETABFALLEIMER WEISS	1	0,28	16,3	CHINA	00086876224849	00086876224849	7323990000	Weiß	21			
1902459	Quick Cart Caddy klein	1	0,02	1,68 kg	CHINA	00086876223712	10086876223719	4202929890	Dunkelgrau	80			
1902465	MOBILER HOTEL WAGEN - GROSS	1	0,15	9,53	CHINA	00086876223583	00086876223583	3923290000	Dunkelgrau	80			
1902466	MOBILER HOTEL WAGEN - MITTEL	1	0,13	8,71	CHINA	00086876223590	00086876223590	3923290000	Dunkelgrau	80			
1902467	MOBILER HOTEL WAGEN - KLEIN	1	0,11	7,8	CHINA	00086876223606	00086876223606	3923290000	Dunkelgrau	80			
1902468	Quick Cart Caddy groß	1	0,03	2,30 kg	CHINA	00086876223705	00086876223702	4202929890	Dunkelgrau	80			
1902701	Austauschbarer Abfallbehälter für Quick Cart	6	0,01	1,40 kg	CHINA	00086876223767	00086876223764	6307909800	Schwarz	80			
1902702	Austauschbarer Abfallbehälter für Quick Cart	6	0,01	1,28 kg	CHINA	00086876223774	00086876223771	6307909800	Schwarz	80			

Neuer Code	Beschreibung	Karton					Barcode Produkt	Barcode Karton	Zolltarifnummer	Farbe	Nicht vorrä- tliche Artikel	Seite
		VE	Vol. (m3)	Gewicht (kg)	Herstellungsland							
1902703	Austauschbarer Abfallbehälter für Quick Cart	6	0.01	1.09 kg	CHINA	00086876223781	00086876223788	6307909800	Schwarz		80	
1910723	Std Aerosol Purifying Spa 243 ml	12	0.00883	3	THAILAND	00086876216707	10086876216704	3307490000			115	
1910724	Std Aerosol Relaxing Spa 243 ml	12	0.00883	3	THAILAND	00086876216714	10086876216711	3307490000			115	
1910725	Std Aerosol Energising Spa 243 ml	12	0.00883	3	THAILAND	00086876216721	10086876216728	3307490000			115	
1910726	Reinigendes Spa 75 ml	12	0.00376	1.7	THAILAND	00086876216738	10086876216735	3307490000			115	
1910727	Entspannendes Spa 75 ml	12	0.00376	1.7	THAILAND	00086876216745	10086876216742	3307490000			115	
1910728	Anregendes Spa 75 ml	12	0.00376	1.7	THAILAND	00086876216752	10086876216759	3307490000			115	
1910729	MB Duet Purifying & Relaxing Spa	4	0.00351	2.5	THAILAND	00086876216769	10086876216766	3307490000			111	
1910730	Impressions 75 ml Aerosol	12	0.00376	1.2	THAILAND	00086876288889	10086876288886	3307490000			115	
1910752	Floral Sense 75 ml Aerosol	12	0.00375	1.2	THAILAND	00086876288933	10086876288930	3307490000			115	
1910753	Illusions 75 ml Aerosol	12	0.00376	1.2	THAILAND	00086876288995	10086876288992	3307490000			115	
1910756	MB Duet Tender Fruits und Citrus Leaves	4	0.00351	1.9	THAILAND	00086876295924	10086876295921	3307490000			111	
1910757	MB Duet Sparkling Fruits und Cotton Berry	4	0.00351	1.9	THAILAND	00086876296686	10086876296683	3307490000			111	
1910758	MB Duet Floral Cascade und Vibrant Sense	4	0.00351	1.9	THAILAND	00086876296693	10086876296690	3307490000			111	
1910759	MB Duet Clean Sense und Cool Breeze	4	0.00351	1.9	THAILAND	00086876296709	10086876296706	3307490000			111	
1919270	Quick Cart Abfallsack, Kunststoff	6	0.02	0,29	CHINA	00086876223798	00086876223795	3923100090	Klar		80	
1955228	Microburst® 3000 Spender mit LumeCel™-Technologie, schwarz	6	0,025	3,56	TAIWAN	00086876227062	10086876227069	8424890000	Schwarz		112	
1955229	Microburst® 3000 Spender mit LumeCel™-Technologie, weiß	6	0,025	3,56	TAIWAN	00086876227079	10086876227076	8424890000	Weiß		112	
1955230	Microburst® 3000 Spender mit LumeCel™-Technologie, chrom	6	0,025	3,56	TAIWAN	00086876227086	10086876227083	8424890000	Chrom		112	
1955291	Microburst® 3000 Spender-Aufrüst-Abdeckung mit LumeCel™-Technologie, schwarz	6	0,025	2,49	TAIWAN	00086876227093	10086876227090	8424890000	Schwarz		112	
1955292	Microburst® 3000 Spender-Aufrüst-Abdeckung mit LumeCel™-Technologie, weiß	6	0,025	2,49	TAIWAN	00086876227109	10086876227106	8424890000	Weiß		112	
1955293	Microburst® 3000 Spender-Aufrüst-Abdeckung mit LumeCel™-Technologie, chrom	6	0,025	2,49	TAIWAN	00086876227116	10086876227113	8424890000	Chrom		112	
1955959	Slim Jim® mit Lüftungskanälen 60L	4	0,2	11,8	USA	00086876227840	10086876227847	3924905650	Schwarz		10	
1955960	Slim Jim® mit Lüftungskanälen 60L	4	0,2	11,8	USA	00086876227857	10086876227854	3924905650	Green		10	
1956181	Slim Jim® mit Lüftungskanälen 60L	4	0,2	11,8	USA	00086876227864	10086876227861	3924905650	Brown		10	
1956187	Slim Jim® mit Lüftungskanälen 87L	4	0,22	14,4	USA	00086876227932	10086876227939	3924905650	Brown		10	
1956188	Slim Jim® mit Lüftungskanälen 87L	4	0,22	14,4	USA	00086876227963	10086876227960	3924905650	Yellow		10	
1956189	Slim Jim® mit Lüftungskanälen 87L	4	0,22	14,4	USA	00086876227949	10086876227946	3924905650	Red		10	
1956191	Transportroller aus edelstahl, zweifach	1	0,07	4,2	CHINA	00086876227987	00086876227994	8716805090	Stainless		12	
1956192	Transportroller aus edelstahl, dreifach	1	0,09	6,2	CHINA	00086876227994	00086876227994	8716805090	Stainless		12	
1956193	Transportroller aus edelstahl, vierfach	1	0,12	7,8	CHINA	00086876228007	00086876228007	8716805090	Stainless		12	
1957521	TCell™ 2.0 Nachfüllset - Spring Blossoms	6	0,01321	0,25	MY	00086876227741	10086876227748	8543908885			107	
1957522	TCell™ 2.0 Nachfüllset - Citrus Zest	6	0,01321	0,25	MY	00086876227734	10086876227731	8543908885			107	
1957523	TCell™ 2.0 Nachfüllset - Mango Blast	6	0,01321	0,25	MY	00086876227758	10086876227755	8543908885			107	
1957524	TCell™ 2.0 Nachfüllset - Cucumber Melon	6	0,01321	0,25	MY	00086876227765	10086876227762	8543908885			107	
1957525	TCell™ 2.0 Nachfüllset - Marine Fresh	6	0,01321	0,25	MY	00086876227772	10086876227779	8543908885			107	
1957526	TCell™ 2.0 Nachfüllset - Lavender Mint	6	0,01321	0,25	MY	00086876227789	10086876227786	8543908885			107	
1957527	TCell™ 2.0 Nachfüllset - Opulence	6	0,01321	0,25	MY	00086876227796	10086876227793	8543908885			107	
1957528	TCell™ 2.0 Nachfüllset - Decadence	6	0,01321	0,25	MY	00086876227802	10086876227809	8543908885			107	
1957529	TCell™ 2.0 Nachfüllset - Elegance	6	0,01321	0,25	MY	00086876227819	10086876227816	8543908885			107	
1957531	TCell™ 2.0 Spender - Schwarz	6	0,01267	65,27	MY	00086876227673	10086876227670	8543908885	Schwarz		106	
1957532	TCell™ 2.0 Spender - Weiß	6	0,01267	65,27	MY	00086876227680	10086876227687	8543908885	Weiß		106	
1957533	TCell™ 2.0 Spender - Chrom	6	0,01267	65,27	MY	00086876227697	10086876227694	8543908885	Chrom		106	
1966719	Vinyl-Ersatzsack	2	0,010	1,6	CHINA	00086876154061	00086876654066	8716800000	Gelb		78	
1966881	Vinylsack	2	0,074	2,8	USA	00086876180640	10086876180640	8716909000	Gelb		78	
1966882	Recycling-Sack mit Universal-Recyclingsymbol-Rot	4	0,01057	3,20	US	00086876187953	10086876187950	8716800000	Rot		71	
1966883	Recycling-Sack mit Universal-Recyclingsymbol-Blau	4	0,01057	3,20	US	00086876188004	10086876188001	8716800000	Blau		71	
1966884	Recycling-Sack mit Universal-Recyclingsymbol-Grün	4	0,01057	3,20	US	00086876187991	10086876187998	8716800000	Grün		71	
1966885	Vinyl-Ersatzsack mit Reißverschluss an der Seite	6	0,021	5,7	USA	00086876162318	00086876662313	3924900000	Braun		78	
1966889	Netzgewebe-Wäschesack	6	0,031	5,2	VIETNAM	-	-	3923291000	Schwarz		78	
1967263	TCell™ 2.0 Nachfüllset - Pure	6	0,01321	0,25	MY	00086876227826	10086876227823	8543908885			106	
1968468	Transportroller aus edelstahl, einfach	2	0,04	5,2	CHINA	00086876227970	10086876227977	8716805090	Stainless		12	
1971257	Slim Jim® mit Lüftungskanälen 60L	4	0,2	11,8	USA	00086876227901	10086876227908	3924905650	Blue		10	
1971258	Slim Jim® mit Lüftungskanälen 60L	4	0,2	11,8	USA	00086876227895	10086876227892	3924905650	Gray		10	
1971259	Slim Jim® mit Lüftungskanälen 60L	4	0,2	11,8	USA	00086876227918	10086876227915	3924905650	Beige		10	
1972664	TCell™ 2.0 Spender - Chrom, gebürstet	6	0,01267	65,27	MY	00086876227703	10086876227700	8543908885	Chrom, gebürstet		106	
1980200	Deckel für eckige Behälter, klein, rot	12	0,009	1,403	US	00086876231991	10086876231998	3923500000	Rot		134	
1980233	Eckiger Behälter 3,8l, blau	12	0,045	4,417	US	00086876232141	10086876232148	3924905650	Blau		134	
1980234	Eckiger Behälter 3,8l, gelb	12	0,045	4,417	US	00086876232158	10086876232155	3924905650	Gelb		134	
1980247	Eckiger Behälter 3,8l, lila	12	0,045	4,417	US	00086876232165	10086876232162	3924905650	Lila		134	



Neuer Code	Beschreibung	Karton						Zolltarifnummer	Farbe	Nicht ver- stärkte Artikel	Seite
		VE	Vol. (m3)	Gewicht (kg)	Herstellungsland	Barcode Produkt	Barcode Karton				
1980248	Eckiger Behälter 3,8l, braun	12	0,045	4,417	US	00086876232172	10086876232179	3924905650	Braun	134	
1980249	Eckiger Behälter 7,6l, weiß	6	0,034	3,727	US	00086876232189	10086876232186	3924905650	Weiß	134	
1980250	Eckiger Behälter 7,6l, rot	6	0,034	3,727	US	00086876232196	10086876232193	3924905650	Rot	134	
1980257	Deckel für runde Behälter, klein, lila	12	0,011	1,121	US	00086876232363	10086876232360	3923500000	Lila	135	
1980258	Deckel für runde Behälter, klein, braun	12	0,011	1,121	US	00086876232370	10086876232377	3923500000	Braun	135	
1980259	Deckel für runde Behälter, mittel, weiß	12	0,016	1,467	US	00086876232387	10086876232384	3923500000	Weiß	135	
1980260	Deckel für runde Behälter, mittel, rot	12	0,016	1,467	US	00086876232394	10086876232391	3923500000	Rot	135	
1980301	Deckel für eckige Behälter, klein, grün	12	0,009	1,403	US	00086876232004	10086876232001	3923500000	Grün	134	
1980302	Deckel für eckige Behälter, klein, blau	12	0,009	1,403	US	00086876232011	10086876232018	3923500000	Blau	134	
1980303	Deckel für eckige Behälter, klein, gelb	12	0,009	1,403	US	00086876232028	10086876232025	3923500000	Gelb	134	
1980304	Deckel für eckige Behälter, klein, lila	12	0,009	1,403	US	00086876232035	10086876232032	3923500000	Lila	134	
1980305	Deckel für eckige Behälter, klein, braun	12	0,009	1,403	US	00086876232042	10086876232049	3923500000	Braun	134	
1980307	Deckel für eckige Behälter, groß, rot	6	0,007	1,023	US	00086876232059	10086876232056	3923500000	Rot	134	
1980308	Deckel für eckige Behälter, groß, grün	6	0,007	1,023	US	00086876232066	10086876232063	3923500000	Grün	134	
1980309	Deckel für eckige Behälter, groß, blau	6	0,007	1,023	US	00086876232073	10086876232070	3923500000	Blau	134	
1980310	Deckel für eckige Behälter, groß, gelb	6	0,007	1,023	US	00086876232080	10086876232087	3923500000	Gelb	134	
1980311	Deckel für eckige Behälter, groß, lila	6	0,007	1,023	US	00086876232097	10086876232094	3923500000	Lila	134	
1980312	Deckel für eckige Behälter, groß, braun	6	0,007	1,023	US	00086876232103	10086876232100	3923500000	Braun	134	
1980313	Eckiger Behälter 3,8l, weiß	12	0,045	4,417	US	00086876232110	10086876232117	3924905650	Weiß	134	
1980321	Eckiger Behälter 3,8l, rot	12	0,045	4,417	US	00086876232127	10086876232124	3924905650	Rot	134	
1980322	Eckiger Behälter 3,8l, grün	12	0,045	4,417	US	00086876232134	10086876232131	3924905650	Grün	134	
1980331	Eckiger Behälter 7,6l, grün	6	0,034	3,727	US	00086876232202	10086876232209	3924905650	Grün	134	
1980332	Eckiger Behälter 7,6l, blau	6	0,034	3,727	US	00086876232219	10086876232216	3924905650	Blau	134	
1980333	Eckiger Behälter 7,6l, gelb	6	0,034	3,727	US	00086876232226	10086876232223	3924905650	Gelb	134	
1980334	Eckiger Behälter 7,6l, lila	6	0,034	3,727	US	00086876232233	10086876232230	3924905650	Lila	134	
1980335	Eckiger Behälter 7,6l, braun	6	0,034	3,727	US	00086876232240	10086876232247	3924905650	Braun	134	
1980336	Deckel für runde Behälter, klein, weiß	12	0,011	1,121	US	00086876232325	10086876232322	3923500000	Weiß	135	
1980337	Deckel für runde Behälter, klein, rot	12	0,011	1,121	US	00086876232332	10086876232339	3923500000	Rot	135	
1980338	Deckel für runde Behälter, klein, grün	12	0,011	1,121	US	00086876232349	10086876232346	3923500000	Grün	135	
1980339	Deckel für runde Behälter, klein, blau	12	0,011	1,121	US	00086876232356	10086876232353	3923500000	Blau	135	
1980381	Deckel für runde Behälter, mittel, grün	12	0,016	1,467	US	00086876232400	10086876232407	3923500000	Grün	135	
1980382	Deckel für runde Behälter, mittel, blau	12	0,016	1,467	US	00086876232417	10086876232414	3923500000	Blau	135	
1980384	Deckel für runde Behälter, mittel, lila	12	0,016	1,467	US	00086876232424	10086876232421	3923500000	Lila	135	
1980385	Deckel für runde Behälter, mittel, braun	12	0,016	1,467	US	00086876232431	10086876232438	3923500000	Braun	135	
1980386	Deckel für runde Behälter, groß, weiß	6	0,015	1,517	US	00086876232448	10086876232445	3923500000	Weiß	135	
1980387	Deckel für runde Behälter, groß, rot	6	0,015	1,517	US	00086876232455	10086876232452	3923500000	Rot	135	
1980388	Deckel für runde Behälter, groß, grün	6	0,015	1,517	US	00086876232462	10086876232469	3923500000	Grün	135	
1980389	Deckel für runde Behälter, groß, blau	6	0,015	1,517	US	00086876232479	10086876232476	3923500000	Blau	135	
1980391	Deckel für runde Behälter, groß, lila	6	0,015	1,517	US	00086876232486	10086876232483	3923500000	Lila	135	
1980392	Deckel für runde Behälter, groß, braun	6	0,015	1,517	US	00086876232493	10086876232490	3923500000	Braun	135	
1980393	Runder Behälter 3,8l, weiß	12	0,037	3,104	US	00086876232509	10086876232506	3924905650	Weiß	135	
1980394	Runder Behälter 3,8l, rot	12	0,037	3,104	US	00086876232516	10086876232513	3924905650	Rot	135	
1980395	Runder Behälter 3,8l, grün	12	0,037	3,104	US	00086876232523	10086876232520	3924905650	Grün	135	
1980396	Runder Behälter 3,8l, blau	12	0,037	3,104	US	00086876232530	10086876232537	3924905650	Blau	135	
1980397	Runder Behälter 3,8l, gelb	12	0,037	3,104	US	00086876232547	10086876232544	3924905650	Gelb	135	
1980398	Runder Behälter 3,8l, lila	12	0,037	3,104	US	00086876232554	10086876232551	3924905650	Lila	135	
1980399	Runder Behälter 3,8l, braun	12	0,037	3,104	US	00086876232561	10086876232568	3924905650	Braun	135	
1980400	Runder Behälter 7,6l, weiß	12	0,051	4,970	US	00086876232578	10086876232575	3924905650	Weiß	135	
1980401	Runder Behälter 7,6l, rot	12	0,051	4,970	US	00086876232585	10086876232582	3924905650	Rot	135	
1980402	Runder Behälter 7,6l, grün	12	0,051	4,970	US	00086876232592	10086876232599	3924905650	Grün	135	
1980403	Runder Behälter 7,6l, blau	12	0,051	4,970	US	00086876232608	10086876232605	3924905650	Blau	135	
1980404	Runder Behälter 7,6l, gelb	12	0,051	4,970	US	00086876232615	10086876232612	3924905650	Gelb	135	
1980405	Runder Behälter 7,6l, lila	12	0,051	4,970	US	00086876232622	10086876232629	3924905650	Lila	135	
1980406	Runder Behälter 7,6l, braun	12	0,051	4,970	US	00086876232639	10086876232636	3924905650	Braun	135	
1980407	Schneidebrett 51x35x1,2 cm, weiß	6	0,030	14,175	China	00086876231717	10086876231714	*8215995000		137	
1980408	Schneidebrett 51x35x1,2 cm, rot	6	0,030	14,175	China	00086876231724	10086876231721	*8215995000		137	
1980409	Schneidebrett 51x35x1,2 cm, grün	6	0,030	14,175	China	00086876231731	10086876231738	*8215995000		137	
1980410	Schneidebrett 51x35x1,2 cm, blau	6	0,030	14,175	China	00086876231748	10086876231745	*8215995000		137	
1980411	Schneidebrett 51x35x1,2 cm, gelb	6	0,030	14,175	China	00086876231755	10086876231752	*8215995000		137	
1980412	Schneidebrett 51x35x1,2 cm, lila	6	0,030	14,175	China	00086876231762	10086876231769	*8215995000		137	



Neuer Code	Beschreibung	Karton					Barcode Produkt	Barcode Karton	Zolltarifnummer	Farbe	Nicht vorrä- tliche Artikel	Seite
		VE	Vol. (m3)	Gewicht (kg)	Herstellungsland							
1980413	Schneidebrett 51x35x1,2 cm, braun	6	0,030	14,175	China	00086876231779	10086876231776	8215995000			137	
1980414	Schneidebrett-Ständer	1	0,015	1,257	China	00086876231786	10086876231783	3924104000	Chrom		137	
1980415	Hitzebeständiger Spachtel 34cm, weiß	12	0,006	1,787	China	00086876231854	10086876231851	3924104000	Weiß		136	
1980417	Hitzebeständiger Spachtel 34cm, grün	12	0,006	1,787	China	00086876231861	10086876231868	3924104000	Grün		136	
1980418	Hitzebeständiger Spachtel 34cm, blau	12	0,006	1,787	China	00086876231878	10086876231875	3924104000	Blau		136	
1980419	Hitzebeständiger Spachtel 34cm, gelb	12	0,006	1,787	China	00086876231885	10086876231882	3924104000	Gelb		136	
1980420	Hitzebeständiger Spachtel 34cm, lila	12	0,006	1,787	China	00086876231892	10086876231899	3924104000	Lila		136	
1980421	Hitzebeständiger Spachtel 34cm, braun	12	0,006	1,787	China	00086876231908	10086876231905	3924104000	Braun		136	
1980422	Zange für starke Beanspruchung 30,5 cm, weiß	6	0,005	0,458	Taiwan	00086876231915	10086876231912	8215995000			136	
1980423	Zange für starke Beanspruchung 30,5 cm, rot	6	0,005	0,458	Taiwan	00086876231922	10086876231929	8215995000			136	
1980424	Zange für starke Beanspruchung 30,5 cm, grün	6	0,005	0,458	Taiwan	00086876231939	10086876231936	8215995000			136	
1980425	Zange für starke Beanspruchung 30,5 cm, blau	6	0,005	0,458	Taiwan	00086876231977	10086876231974	8215995000			136	
1980426	Zange für starke Beanspruchung 30,5 cm, gelb	6	0,005	0,458	Taiwan	00086876231946	10086876231943	8215995000			136	
1980427	Zange für starke Beanspruchung 30,5 cm, lila	6	0,005	0,458	Taiwan	00086876231953	10086876231950	8215995000			136	
1980428	Zange für starke Beanspruchung 30,5 cm, braun	6	0,005	0,458	Taiwan	00086876231960	10086876231967	8215995000			136	
1980786	AutoFoam-Spender Retrofit-Abdeckung mit LumeCel™-Technologie - Weiß/Weiß	10	0,081	15,241	TW				White		100	
1980787	AutoFoam-Spender Retrofit-Abdeckung mit LumeCel™-Technologie - Schwarz/Chrom	10	0,081	15,241	TW				Schwarz/Chrom		100	
1980789	AutoFoam-Spender Retrofit-Abdeckung mit LumeCel™-Technologie - Weiß/Perlgrau	10	0,081	15,241	TW				Weiß/Perlgrau		100	
1980825	AutoFoam-Spender mit LumeCel™-Technologie - Weiß/Weiß	10	0,081	15,241	TW				White		100	
1980826	AutoFoam-Spender mit LumeCel™-Technologie - Schwarz/Chrom	10	0,081	15,241	TW				Schwarz/Chrom		100	
1980828	AutoFoam-Spender mit LumeCel™-Technologie - Weiß/Perlgrau	10	0,081	15,241	TW				Weiß/Perlgrau		100	
1980829	AutoFoam-Spender mit LumeCel™-Technologie - Schwarz/Perlschwarz	10	0,081	15,241	TW				Schwarz/Perlschwarz		100	
1980890	AutoFoam-Spender Retrofit-Abdeckung mit LumeCel™-Technologie - Schwarz/Perlschwarz	10	0,081	15,241	TW				Black/Black Pearl		100	
1980994	Eckiger Behälter 11,4l, weiß	6	0,062	4,866	US	00086876232257	10086876232254	3924905650	Weiß		134	
1980995	Eckiger Behälter 11,4l, rot	6	0,062	4,866	US	00086876232264	10086876232261	3924905650	Rot		134	
1980996	Eckiger Behälter 11,4l, grün	6	0,062	4,866	US	00086876232271	10086876232278	3924905650	Grün		134	
1980997	Eckiger Behälter 11,4l, blau	6	0,062	4,866	US	00086876232288	10086876232285	3924905650	Blau		134	
1980998	Eckiger Behälter 11,4l, gelb	6	0,062	4,866	US	00086876232295	10086876232292	3924905650	Gelb		134	
1980999	Eckiger Behälter 11,4l, lila	6	0,062	4,866	US	00086876232301	10086876232308	3924905650	Lila		134	
1981000	Eckiger Behälter 11,4l, braun	6	0,062	4,866	US	00086876232318	10086876232315	3924905650	Braun		134	
1981131	Runder Behälter 11,4l, weiß	6	0,047	3,298	US	00086876232646	10086876232643	3924905650	Weiß		135	
1981132	Runder Behälter 11,4l, rot	6	0,047	3,298	US	00086876232653	10086876232650	3924905650	Rot		135	
1981133	Runder Behälter 11,4l, grün	6	0,047	3,298	US	00086876232660	10086876232667	3924905650	Grün		135	
1981134	Runder Behälter 11,4l, blau	6	0,047	3,298	US	00086876232677	10086876232674	3924905650	Blau		135	
1981135	Runder Behälter 11,4l, gelb	6	0,047	3,298	US	00086876232684	10086876232681	3924905650	Gelb		135	
1981136	Runder Behälter 11,4l, lila	6	0,047	3,298	US	00086876232691	10086876232698	3924905650	Lila		135	
1981137	Runder Behälter 11,4l, braun	6	0,047	3,298	US	00086876232707	10086876232704	3924905650	Braun		135	
1981138	Hitzebeständiger Spachtel 24cm, weiß	12	0,004	1,179	China	00086876231793	10086876231790	3924104000	Weiß		136	
1981140	Hitzebeständiger Spachtel 24cm, grün	12	0,004	1,179	China	00086876231809	10086876231806	3924104000	Grün		136	
1981141	Hitzebeständiger Spachtel 24cm, blau	12	0,004	1,179	China	00086876231816	10086876231813	3924104000	Blau		136	
1981142	Hitzebeständiger Spachtel 24cm, gelb	12	0,004	1,179	China	00086876231823	10086876231820	3924104000	Gelb		136	
1981143	Hitzebeständiger Spachtel 24cm, lila	12	0,004	1,179	China	00086876231830	10086876231837	3924104000	Lila		136	
1981144	Hitzebeständiger Spachtel 24cm, braun	12	0,004	1,179	China	00086876231847	10086876231844	3924104000	Braun		136	
1982724	Safety-Grip® Badematte	4	0,007	2,7	MALAYSIA	00086876161731	10086876161738	4016910000	Weiß		82	
1985252	7-farbiges Schneidebrett-Set	1	0,028	16,610	China	00086876232967	00086876232967	3924905650	Verschiedene		137	
1996624	AutoClean-Spender Retrofit-Abdeckung mit LumeCel™-Technologie - Schwarz								Schwarz		120	
1996625	AutoClean-Spender Retrofit-Abdeckung mit LumeCel™-Technologie - Weiß								Weiß		120	
1996626	AutoClean-Spender Retrofit-Abdeckung mit LumeCel™-Technologie - Chrom								Chrom		120	
1996656	AutoClean-Spender mit LumeCel™-Technologie - Schwarz								Schwarz		120	
1996657	AutoClean-Spender mit LumeCel™-Technologie - Weiß								Weiß		120	
1996658	AutoClean-Spender mit LumeCel™-Technologie - Chrom								Chrom		120	
3486589	Rubbermaid Flex 500-ml-Spender - weiß	10	0,00050	5,3	MALAYSIA	00086876208801	10086876208808	3401110000	Weiß		94	
3486590	Rubbermaid Flex 500-ml-Spender - schwarz	10	0,00050	5,3	MALAYSIA	00086876208818	10086876208815	3401110000	Schwarz		94	
3486591	Rubbermaid Flex 1300-ml-Spender - weiß	10	0,00130	14,4	MALAYSIA	00086876208825	10086876208822	3401110000	Weiß		94	
3486592	Rubbermaid Flex 1300-ml-Spender - schwarz	10	0,00130	14,4	MALAYSIA	00086876208832	10086876208839	3401110000	Schwarz		94	
3486594	Rubbermaid Flex Schließplatte für Bügelspender - grau	10	--	3,7	MALAYSIA	00086876209600	10086876209607	3401110000	Grau		95	
3486605	Flex EnrichedFoam Handseife	5	0,01151	3,2	NETHERLANDS	00086876209365	10086876209362	3401110000			96	
3486606	Flex EnrichedLotion Handseife (Green Seal)	5	0,01151	3,2	NETHERLANDS	00086876209372	-	3401110000			95	
3486607	Flex EnrichedFoam Handseife, antibakteriell	5	0,01151	3,2	NETHERLANDS	00086876209389	-	3401110000			96	
3486608	Flex EnrichedLotion Handseife, antibakteriell	8	0,01151	3,3	NETHERLANDS	00086876209396	10086876209393	3401110000			95	



Neuer Code	Beschreibung	Karton						Zolltarifnummer	Farbe	Nicht verkaufte Artikel	Seite
		VE	Vol. (m <sup>3</sup> )	Gewicht (kg)	Herstellungsland	Barcode Produkt	Barcode Karton				
3486609	Flex EnrichedFoam Hand- & Körperpflege-Shampoo (Green Seal)	5	0.01151	3.2	NETHERLANDS	00086876209402	10086876209409	3401110000		96	
3486610	Flex EnrichedLotion Handseife und Shampoo (Green Seal)	5	0.01151	3.2	NETHERLANDS	00086876209419	10086876209416	3401110000		95	
3486611	Flex EnrichedFoam alkoholhaltiges (75% ) Handdesinfektionsmittel Plus (1000ml)	5	0.01151	5.9	NETHERLANDS	00086876209426	10086876209423	3401110000		96	
3486613	Flex EnrichedFoam alkoholfreies Handdesinfektionsmittel Plus	5	0.01151	3.2	NETHERLANDS	00086876209433	10086876209430	3401110000		96	
3486615	Flex EnrichedFoam Handseife	3	0.01357	4.5	NETHERLANDS	00086876209457	10086876209454	3401110000		96	
3486616	Flex EnrichedLotion Handseife (Green Seal)	3	0.01357	4.5	NETHERLANDS	00086876209464	10086876209461	3401110000		95	
3486617	Flex EnrichedFoam Handseife, antibakteriell	3	0.01357	4.7	NETHERLANDS	00086876209471	10086876209478	3401110000		96	
3486618	Flex EnrichedLotion Handseife, antibakteriell	3	0.01357	4.7	NETHERLANDS	00086876209488	10086876209485	3401110000		95	
3486619	Flex EnrichedFoam Hand- & Körperpflege-Shampoo	3	0.01357	4.5	NETHERLANDS	00086876209495	10086876209492	3401110000		96	
3486620	Flex EnrichedLotion Handseife und Shampoo (Green Seal)	3	0.01357	4.5	NETHERLANDS	00086876209501	10086876209508	3401110000		95	
3486621	Flex EnrichedFoam alkoholhaltiges (75% ) Handdesinfektionsmittel Plus (1000ml)	4	0.01357	3.1	NETHERLANDS	00086876209518	10086876209515	3401110000		96	
FG100P0OCLR	GN-Schale 1/9 65 mm	6	0.005	0.7	USA	00086876120691	10086876120698	3924100000	Durchsichtig	147	
FG101100BLA	Tilt Truck 0,6m <sup>3</sup> – Standardlast	1	1298.00	41.7	USA	00086876184181	00086876184181	8716800000	Schwarz	169	
FG101300BLA	Tilt Truck 0,6m <sup>3</sup> – Schwerlast	1	1298.00	45.8	USA	00086876184198	00086876184198	8716800000	Schwarz	169	
FG101P0OCLR	GN-Schale 1/9 100mm	6	0.010	0.8	USA	00086876120714	10086876120711	3924100000	Durchsichtig	147	
FG102800BLA	Deckel	1	0.301	11.2	USA	00086876184235	00086876184235	8716800000	Schwarz	169	
FG102P23CLR	Harter Deckel 1/9 mit eingearbeitetem Loch	6	0.010	0.4	USA	00086876172706	10086876172703	3924100000	Durchsichtig	147	
FG104P0OCLR	GN-Schale 1/6 65 mm	6	0.007	0.9	USA	00086876120769	10086876120766	8716800000	Durchsichtig	147	
FG105P0OCLR	GN-Schale 1/6.100 mm	6	0.009	1.4	USA	00086876120783	10086876120780	3924100000	Durchsichtig	147	
FG106P0OCLR	GN-Schale 1/6.150 mm	6	0.012	1.8	USA	00086876120806	10086876120803	3924100000	Durchsichtig	147	
FG108P23CLR	Harter Deckel 1/6 mit eingearbeitetem Loch	6	0.010	0.7	USA	00086876172683	10086876172680	3924100000	Durchsichtig	147	
FG108P86CLR	Harter Deckel mit Löffelaussparung 1/6	6	0.004	0.7	USA	00086876120837	10086876120834	3924100000	Durchsichtig	147	
FG1100EBK	Stahl-Abfallbehälter und Ascher	1	0.070	5.4	USA	00097591016107	00097591016107	7326909890	Durchsichtig	42	
FG110P0OCLR	GN-Schale 1/4 65 mm	6	0.010	1.5	USA	00086876120851	10086876120858	3924100000	Durchsichtig	147	
FG111P0OCLR	GN-Schale 1/4.100 mm	6	0.013	2.0	USA	00086876120875	10086876120872	3924100000	Durchsichtig	147	
FG112P0OCLR	GN-Schale 1/4.150 mm	6	0.018	2.5	USA	00086876120899	10086876120896	3924100000	Durchsichtig	147	
FG113P24CLR	Abtropfeinsatz 1/4	6	0.003	0.5	USA	00086876120929	10086876120926	3924100000	Durchsichtig	147	
FG114P0OCLR	Harter Deckel 1/4	6	0.010	1.0	USA	00086876120936	10086876120933	3924100000	Durchsichtig	147	
FG116P0OCLR	GN-Schale 1/3 65 mm	6	0.014	2.0	USA	00086876120967	10086876120964	3924100000	Durchsichtig	147	
FG117P0OCLR	GN-Schale 1/3.100 mm	6	0.018	2.5	USA	00086876120981	10086876120988	3923100000	Durchsichtig	147	
FG118P0OCLR	GN-Schale 1/3.150 mm	6	0.023	3.0	USA	00086876121001	10086876121008	3923100000	Durchsichtig	147	
FG119P0OCLR	GN-Schale 1/3.200 mm	6	0.028	4.4	USA	00086876121025	10086876121022	3924100000	Durchsichtig	147	
FG120P24CLR	Abtropfeinsatz 1/3	6	0.005	0.7	USA	00086876121056	10086876121053	3924100000	Durchsichtig	147	
FG121P23CLR	Harter Deckel 1/3 mit eingearbeitetem Loch	6	0.010	1.3	USA	00086876172669	10086876172666	3924100000	Durchsichtig	147	
FG121P86CLR	Harter Deckel mit Löffelaussparung 1/3	6	0.010	1.3	USA	00086876121070	10086876121077	3924100000	Durchsichtig	147	
FG123P0OCLR	GN-Schale 1/2 65 mm	6	0.019	2.7	USA	00086876121094	10086876121091	3924100000	Durchsichtig	147	
FG124P0OCLR	GN-Schale 1/2.100 mm	6	0.025	3.6	USA	00086876121117	10086876121114	3924100000	Durchsichtig	147	
FG125P0OCLR	GN-Schale 1/2.150 mm	6	0.033	4.4	USA	00086876121131	10086876121138	3924100000	Durchsichtig	147	
FG126P0OCLR	GN-Schale 1/2.200 mm	6	0.040	6.1	USA	00086876121155	10086876121152	3924100000	Durchsichtig	147	
FG127P24CLR	Abtropfeinsatz 1/2	6	0.008	1.0	USA	00086876125009	10086876125006	3924100000	Durchsichtig	147	
FG128P23CLR	Harter Deckel 1/2 mit eingearbeitetem Loch	6	0.010	2.0	USA	00086876172645	10086876172642	3924100000	Durchsichtig	147	
FG128P86CLR	Harter Deckel mit Löffelaussparung 1/2	6	0.020	2.1	USA	00086876121186	10086876121183	3924100000	Durchsichtig	147	
FG130P0OCLR	GN-Schale 1/1 65 mm	6	0.038	6.1	USA	00086876121193	10086876121190	3924100000	Durchsichtig	147	
FG131P0OCLR	GN-Schale 1/1.100 mm	6	0.050	7.6	USA	00086876121216	10086876121213	3924100000	Durchsichtig	147	
FG132P0OCLR	GN-Schale 1/1.150 mm	6	0.067	8.8	USA	00086876121230	10086876121237	3924100000	Durchsichtig	147	
FG133P0OCLR	GN-Schale 1/1.200 mm	6	0.080	11	USA	00086876121254	10086876121251	3924100000	Durchsichtig	147	
FG134P0OCLR	Harter Deckel 1/1	6	0.021	4.2	USA	00086876121278	10086876121275	3924100000	Durchsichtig	147	
FG134P86CLR	Harter Deckel mit Löffelaussparung 1/1	6	0.024	4.1	USA	00086876121285	10086876121282	3924100000	Durchsichtig	147	
FG140P0OCLR	GN-Schale 2/4.100 mm	6	0.026	4.3	USA	00086876121322	10086876121329	3924100000	Durchsichtig	147	
FG141P0OCLR	Harter Deckel 2/4	6	0.012	2.1	USA	00086876121346	10086876121343	3924100000	Durchsichtig	147	
FG142P00WHT	Soft Deckel 1/9	12	0.00	0.54	USA	00086876155730	10086876155737	3924100000	Weiß	147	
FG143P00WHT	Soft Deckel 1/6	12	0.005	0.8	USA	00086876155747	10086876155744	3924100000	Weiß	147	
FG144P00WHT	Soft Deckel 1/4	12	0.007	1.2	USA	00086876155754	10086876155751	3924100000	Weiß	147	
FG145P00WHT	Soft Deckel 1/3	12	0.009	2.0	USA	00086876155761	10086876155768	3924100000	Weiß	147	
FG146P00WHT	Soft Deckel 1/2	12	0.013	3.2	USA	00086876155778	10086876155775	3924100000	Weiß	147	
FG147P00WHT	Soft Deckel 1/1	12	0.024	5.8	USA	00086876155785	10086876155782	3924100000	Weiß	147	
FG1962000000	Hitzebeständiger Spachtel 24cm, rot	24	0,000	1,197	China	00086876148992	10086876148999	3924104000	Rot	136	
FG1963000000	Hitzebeständiger Spachtel 34cm, rot	24	0,006	1,787	China	00086876149005	10086876149002	3924104000	Rot	136	
FG199200GRAY	Wandorganisor/Werkzeughalter	6	0.003	0.5	CHINA	00086876127881	10086876127888	3924900000	Grau	82	
FG200500CHAR	Kleine Müllschaufel	12	0.040	2.8	USA	00086876116960	10086876116967	3924900000	Schwarz	68	

Neuer Code	Beschreibung	Karton				Barcode Produkt	Barcode Karton	Zolltarifnummer	Farbe	Nicht vorrä- tliche Artikel	Seite
		VE	Vol. (m3)	Gewicht (kg)	Herstellungsland						
FG206P00AMBR	GN-Schale 1/6.150mm	6	0.012	2.0	USA	00086876142716	10086876142713	3924100000	Bernsteinfarben		147
FG208P23AMBR	Harter Deckel 1/6 mit eingearbeitetem Loch	6	0.004	0.8	USA	00086876172690	10086876172697	3924100000	Bernsteinfarben		147
FG212P00AMBR	GN-Schale 1/4.150 mm	6	0.017	2.7	USA	00086876142778	10086876142775	3924100000	Bernsteinfarben		147
FG214P00AMBR	Harter Deckel 1/4	6	0.006	1.0	USA	00086876142792	10086876142799	3924100000	Bernsteinfarben		147
FG217P00AMBR	GN-Schale 1/3.100 mm	6	0.017	2.7	USA	00086876142822	10086876142829	3924100000	Bernsteinfarben		147
FG218P00AMBR	GN-Schale 1/3.150 mm	6	0.023	3.3	USA	00086876142839	10086876142836	3924100000	Bernsteinfarben		147
FG221P23AMBR	Harter Deckel 1/3 mit eingearbeitetem Loch	6	0.010	1.3	USA	00086876172676	10086876172673	3924100000	Bernsteinfarben		147
FG223P00AMBR	GN-Schale 1/2 65 mm	6	0.020	2.9	USA	00086876142884	10086876142881	3924100000	Bernsteinfarben		147
FG224P00AMBR	GN-Schale 1/2.100 mm	6	0.025	3.8	USA	00086876142891	10086876142898	3924100000	Bernsteinfarben		147
FG225P00AMBR	GN-Schale 1/2.150 mm	6	0.033	4.7	USA	00086876142907	10086876142904	3924100000	Bernsteinfarben		147
FG228P23AMBR	Harter Deckel 1/2 mit eingearbeitetem Loch	6	0.010	2.2	USA	00086876172652	10086876172659	3924100000	Bernsteinfarben		147
FG230P00AMBR	GN-Schale 1/1 65 mm	6	0.038	6.3	USA	00086876142952	10086876142959	3924100000	Bernsteinfarben		147
FG230P00BLA	GN-Schale 1/1 65 mm	6	0.038	6.1	USA	00086876133158	10086876133155	3924100000	Schwarz		147
FG231P00AMBR	GN-Schale 1/1.100 mm	6	0.051	7.6	USA	00086876142969	10086876142966	3924100000	Bernsteinfarben		147
FG232P00AMBR	GN-Schale 1/1.150 mm	6	0.067	9.6	USA	00086876142976	10086876142973	3924100000	Bernsteinfarben		147
FG234P00AMBR	Harter Deckel 1/1	6	0.024	4.4	USA	00086876142990	10086876142997	3924100000	Bernsteinfarben		147
FG239P00AMBR	GN-Schale 2/4 65 mm	6	0.020	3.6	USA	00086876143010	10086876143017	3924100000	Bernsteinfarben		147
FG239P00BLA	GN-Schale 2/4 65 mm	6	0.020	3.5	USA	00086876143348	10086876143345	3924100000	Schwarz		147
FG240P00AMBR	GN-Schale 2/4.100 mm	6	0.026	4.5	USA	00086876143027	10086876143022	3924100000	Bernsteinfarben		147
FG252300BEIG	Tritt	1	0.061	2.6	USA	00086876031645	00086876031645	9401800000	Beige		171
FG253100BLA	Lobby Pro® Müllschaufel ohne Deckel	6	0,04494	5,9	USA	00086876156164	10086876156161	3924900090	Schwarz		68
FG253200BLA	Lobby Pro® Müllschaufel mit Deckel	6	0.070	6.3	USA	00086876156171	10086876156178	3924900000	Schwarz		68
FG253500BLA	Lobby Pro® Verbindungsklammer	6	0.002	0.3	USA	00086876156201	10086876156208	3924900000	Schwarz		68
FG257088BLA	GroundsKeeper™	1	0.096	6.6	USA	00086876166873	00086876166873	3926909700	Schwarz		41
FG258600BLA	Standascher	1	0.046	4.3	USA	00086876011944	00086876011944	3924900000	Schwarz		42
FG260900GRAY	Deckel mit Schnappverschluss	6	0.037	2.4	USA	00086876012385	10086876012382	3924900000	Grau		30
FG260900WHT	Deckel mit Schnappverschluss	6	0.037	2.4	USA	00086876012415	10086876012412	3924900000	Weiß		30
FG261000GRAY	BRUTE® Container 37,9l	6	0.164	8.3	USA	00086876012477	10086876012474	3924900000	Grau		141
FG261000WHT	BRUTE® Container 37,9l	6	0.164	8.3	USA	00086876012491	10086876012498	3924900000	Weiß		141
FG261960BLA	BRUTE® Deckel	6	0.064	4.2	USA	00086876191752	10086876191759	3924900000	Schwarz		141
FG261960DGRN	Deckel für FG262000 BRUTE® Container	6	0.08	3.160	USA	00086876203073	10086876203070	3924900000	Dunkelgrün		141
FG261960GRAY	BRUTE® Deckel	6	0.064	4.3	USA	00086876191714	10086876191711	3924900000	Grau		30
FG261960WHT	BRUTE® Deckel	6	0.064	4.3	USA	00086876191738	10086876191735	3924900000	Weiß		141
FG261960YEL	BRUTE® Deckel	6	0.064	4.2	USA	00086876191745	10086876191742	3924900000	Gelb		30
FG262000BLUE	BRUTE® Container 75,7 l	6	0.363	15.9	USA	00086876047462	10086876047469	3924900000	Blau		141
FG262000GRAY	BRUTE® Container 75,7 l	6	0.362	15.8	USA	00086876013436	10086876013433	3924900000	Grau		29
FG262000WHT	BRUTE® Container 75,7 l	6	0.362	15.8	USA	00086876013450	10086876013457	3924900000	Weiß		141
FG262000YEL	BRUTE® Container 75,7 l	6	0.362	16.0	USA	00086876013474	10086876013471	3924900000	Gelb		141
FG262073BLUE	BRUTE® Container 75,7 l	6	0.362	15.9	USA	00086876194265	10086876194262	3924900000	Blau		29
FG262888GRAY	Doppeleimer 18l	6	0.121	9.5	USA	00086876026382	10086876026389	3924909000			66
FG263100DGRN	Deckel für FG263200 BRUTE® Container	6	0.08	5.606	USA	00086876179040	10086876179047	3924900000	Dunkelgrün		30
FG263100GRAY	Deckel mit Schnappverschluss	6	0.078	5.8	USA	00086876014655	10086876014652	3924900000	Grau		30
FG263100RED	Deckel mit Schnappverschluss	6	0.078	6.3	USA	00086876014013	10086876014010	3924900000	Rot		30
FG263100WHT	Deckel mit Schnappverschluss	6	0.078	6.0	USA	00086876014662	10086876014669	3924900000	Weiß		30
FG263100YEL	Deckel mit Schnappverschluss	6	0.078	6.3	USA	00086876014051	10086876014058	3924900000	Gelb		30
FG263200BLUE	BRUTE® Container 121,1 l	6	0.512	24.0	USA	00086876047493	10086876047490	3924900000	Blau		29
FG263200GRAY	BRUTE® Container 121,1 l	6	0.528	20.4	USA	00086876014679	10086876014676	3924900000	Grau		73
FG263200RED	BRUTE® Container 121,1 l	6	0.528	21.0	USA	00086876014112	10086876014119	3924900000	Rot		73
FG263200WHT	BRUTE® Container 121,1 l	6	0.528	21.0	USA	00086876014136	10086876014133	3924900000	Weiß		73
FG263200YEL	BRUTE® Container 121,1 l	6	0.512	24.0	USA	00086876014150	10086876014157	3924900000	Gelb		73
FG263273BLUE	BRUTE® Container 121,1 l	6	0.528	22.4	USA	00086876194272	10086876194279	3924900000	Blau		29
FG263788RED	Kuppelaufsatz	1	0.112	4.3	USA	00086876148701	00086876148701	3924900000	Rot		30
FG264000BLA	BRUTE® Rollwagen	2	0.056	5.2	USA	00086876015492	10086876015499	8716800000	Schwarz		30
FG264043BLA	Leiser BRUTE® Dolly	2	0.056	4.7 kg	USA	00086876173208	10086876173205	8716800000	Schwarz		30
FG264300GRAY	BRUTE® Container 166,5 l	4	0.646	23.3	USA	00086876014631	10086876014638	3924900000	Grau		141
FG264300RED	BRUTE® Container 166,5 l	4	0.624	23.8	USA	00086876015645	10086876015642	3924900000	Rot		141
FG264300WHT	BRUTE® Container 166,5 l	4	0.624	23.8	USA	00086876015669	10086876015666	3924900000	Weiß		141
FG264300YEL	BRUTE® Container 166,5 l	4	0.624	23.8	USA	00086876015683	10086876015680	3924900000	Gelb		141
FG264360BLA	BRUTE® Container mit Lüftungskanälen, 166,5 l	4	0.530	22.5	USA	00086876183566	10086876183563	3924900000	Schwarz		29
FG264360GRAY	BRUTE® Container mit Lüftungskanälen, 166,5 l	4	0.530	22.5	USA	00086876183559	10086876183556	3924900000	Grau		29





Neuer Code	Beschreibung	Karton						Barcode Produkt	Barcode Karton	Zolltarifnummer	Farbe	Nicht ver- fü- gbar Artikel	Seite
		VE	Vol. (m <sup>3</sup> )	Gewicht (kg)	Herstellungsland								
FG264360RED	BRUTE® Container mit Lüftungskanälen, 166,5 l	4	0.53	22.50	USA	00086876191684	00086876191684	3924900000	Rot			29	
FG264560BLA	BRUTE® Deckel	4	0.110	4.7	USA	00086876183597	10086876183594	3924900000	Schwarz			29	
FG264560GRAY	BRUTE® Deckel	4	0.110	4.7	USA	00086876187465	10086876187462	3924900000	Grau			141	
FG264560RED	BRUTE® Deckel	4	0.110	4.7	USA	00086876187489	10086876187486	3923501000	Weiß			30	
FG264560WHT	Couvercle brute®	4	0.110	4.7	USA	00086876187496	10086876187493	3924900000	jaune			30	
FG264600BLA	BRUTE® Tandem-Rollwagen	1	0.135	7.9	USA	00086876161779	00086876161779	3924900000	Schwarz			141	
FG264788RED	Kuppelaufsatz	1	0.138	5.5	USA	00086876148725	00086876148725	3924900000	Rot			30	
FG265000BLA	Universal-Rollwagen	2	0.105	12.8	USA	00086876016499	00086876516494	8716800000	Schwarz			30	
FG265400GRAY	Deckel mit Schnappverschluss	3	0.088	5.2	USA	00086876016505	10086876016502	3924900000	Grau			30	
FG265500GRAY	BRUTE® Container 208,2 l	3	0.621	24.0	USA	00086876005318	00086876005313	3924900000	Grau			141	
FG266400GRAY	Großer Untouchable® Deckel	4	0.135	9.3	USA	00086876057621	10086876057628	3924900000	Grau			14	
FG267360BLA	Schwingdeckel	4	0.080	6.7	USA	00086876186406	10086876186403	3924900000	Schwarz			11	
FG267360BLUE	Schwingdeckel	4	0.080	6.7	USA	00086876187557	10086876187554	3924900000	Blau			11	
FG267360GRAY	Schwingdeckel	4	0.080	6.7	USA	00086876187533	10086876187530	3924900000	Grau			11	
FG267400BLA	Scharnierdeckel	4	0.038	3.6	CHINA	00086876186413	10086876186410	3924900000	Schwarz			11	
FG268888BRN	Deckel mit Griff	4	0.027	2.1	USA	05453001910154	05453001910154	3924900000	Braun			11	
FG268888GRAY	Deckel mit Griff	4	0.027	1.9	USA	00086876147599	10086876147596	3924900000	Grau			11	
FG268888YEL	Deckel mit Griff	4	0.027	1.9	USA	00086876147605	00086876147605	3924900000	Gelb			11	
FG269000BLUE	Papierrecycling-Deckel	4	0.080	0.5	USA	00086876191493	10086876191490	3924900000	Blau			14	
FG269100BLUE	Flaschen/Dosenrecycling-Deckel	4	0.080	0.5	USA	00086876191509	10086876191506	3924900000	Blau			14	
FG269288BRN	Flaschen-Deckel	4	0.024	1.9	USA	00086876147612	10086876147619	3924900000	Braun			11	
FG269288GRN	Flaschen-Deckel	4	0.024	1.9	USA	00086876147629	10086876147626	3924900000	Grün			11	
FG269288RED	Flaschen-Deckel	4	0.024	1.9	USA	05453001910161	10086876203629	3924900000	Rot			11	
FG269288YEL	Flaschen-Deckel	4	0.024	1.9	USA	05453001910178	10086876203636	3924900000	Gelb			11	
FG270388BLUE	Deckel für Papiereinwurf	4	0.027	1.9	USA	00086876147636	10086876147633	3924900000	Blau			11	
FG289000BLA	Gewürzspender mit 6 Einsätzen	1	0.009	1.5	USA	00086876120547	00086876120547	3924100000	Schwarz			153	
FG295073BLA	Zusatzbehälter	12	0.110	12.8	USA	00086876200584	10086876200581	3924900000	Schwarz			15	
FG295073BLUE	Zusatzbehälter	12	0.110	12.8	USA	00086876200607	10086876200604	3924900000	Blau			15	
FG295073GRAY	Zusatzbehälter	12	0.110	12.8	USA	00086876200591	10086876200598	3924900000	Grau			15	
FG295073GRN	Zusatzbehälter	12	0.110	12.8	USA	00086876200614	10086876200611	3924900000	Grün			15	
FG295200BEIG	Rechteckiger Papierkorb 7,7 l	6	0.018	1.9	USA	00086876018349	10086876018346	3924900000	Beige			15	
FG295500GRAY	Rechteckiger Papierkorb 12,9 l	12	0.052	0.6	USA	00086876018523	10086876018520	3924900000	Grau			15	
FG295573BLUE	Rechteckiger Papierkorb 12,9 l	12	0.052	0.6	USA	00086876194166	10086876194163	3924900000	Blau			15	
FG295600BLA	Rechteckiger Papierkorb 26,6 l	12	0.080	10.7	USA	00086876018837	10086876018834	3924900000	Schwarz			15	
FG295600GRAY	Rechteckiger Papierkorb 26,6 l	12	0.080	10.7	USA	00086876018851	10086876018858	3924900000	Grau			15	
FG295673BLUE	Rechteckiger Papierkorb 26,6 l	12	0.080	0.9	USA	00086876194173	10086876194170	3924900000	Blau			15	
FG295700BLA	Rechteckiger Papierkorb 39 l	12	0.096	12.4	USA	00086876019179	10086876019176	3924900000	Schwarz			15	
FG295700GRAY	Rechteckiger Papierkorb 39 l	12	0.096	12.4	USA	00086876019193	10086876019190	3924900000	Grau			15	
FG295773BLUE	Rechteckiger Papierkorb 39 l	12	0.096	1.1	USA	00086876194180	10086876194187	3924900000	Blau			15	
FG306600BLA	Untouchable® Schwingdeckel	6	0.034	3.0	USA	00086876147728	10086876147725	3924900000	Schwarz			15	
FG306700BLA	Untouchable® Schwingdeckel	6	0.041	0.6	USA	00086876147742	10086876147749	3924900000	Schwarz			15	
FG321700CLR	Messbecher 1,9 l	6	0.039	2.3	USA	00086876019704	10086876019701	3924100000	Durchsichtig			150	
FG321800CLR	Messbecher 3,8 l	6	0.059	3.9	USA	00086876019728	10086876019725	3924100000	Durchsichtig			140	
FG330000CLR	Lebensmittelbehälter 47 l	6	0.169	19.1	USA	00086876019766	10086876019763	3924100000	Durchsichtig			142	
FG330100CLR	Lebensmittelbehälter 81,5 l	6	0.290	30.5	USA	00086876019780	10086876019787	3924100000	Durchsichtig			142	
FG330200CLR	Deckel	6	0.029	6.8	USA	00086876019803	10086876019800	3924100000	Durchsichtig			142	
FG330300CLR	Sieb	6	0.071	11.9	USA	00086876019841	10086876019848	3924100000	Durchsichtig			142	
FG330400CLR	Lebensmittelbehälter 19 l	6	0.077	7.6	USA	00086876019865	10086876019862	3924100000	Durchsichtig			142	
FG330600CLR	Lebensmittelbehälter 19 l	6	0.061	9.2	USA	00086876019889	10086876019886	3924100000	Durchsichtig			142	
FG330800CLR	Lebensmittelbehälter 32,3 l	6	0.129	13.1	USA	00086876019926	10086876019923	3924100000	Durchsichtig			142	
FG331000CLR	Deckel	6	0.014	3.3	USA	00086876019971	10086876019978	3924100000	Durchsichtig			142	
FG331500WHT	Max System™ Zubereitungswagen mit Schneidbrett	1	0.123	20.3	USA	00086876149128	00086876149128	8716800000	Weißgrau			148	
FG331600WHT	Max System™ Zubereitungswagen mit Schneidbrett	1	0.130	24.4	USA	00086876149142	00086876149142	8716800000	Weißgrau			143	
FG331700WHT	Max System™ Rack	1	0.248	34.1	USA	00086876149166	00086876149166	8716800000	Weißgrau			148	
FG331710WHT	Optionale Gummirollen	1	0.020	0.4	USA	00086876215434	00086876215434	8716800000	Weiß			148	
FG332000WHT	Max System™ Rack	1	0.290	39.2	USA	00086876155372	00086876155372	8716800000	Weißgrau			143	
FG332400WHT	Max System™ Rack	1	0.007	39.2	USA	00086876155396	00086876155396	8716800000	Weißgrau			143	
FG332800CLR	Lebensmittelbehälter 62,9 l	6	0.187	27.7	USA	00086876020205	10086876020202	3924100000	Durchsichtig			142	
FG333500CLR	Bouncer® Krug 1,4 l	6	0.022	2.0	USA	00086876020342	10086876020349	3924100000	Durchsichtig			152	
FG333600CLR	Bouncer® Krug 0,9 l	6	0.015	1.5	USA	00086876020366	10086876020363	3924100000	Durchsichtig			152	

Neuer Code	Beschreibung	Karton				Barcode Produkt	Barcode Karton	Zolltarifnummer	Farbe	Nicht vorrä- tliche Artikel	Seite
		VE	Vol. (m3)	Gewicht (kg)	Herstellungsland						
FG333700CLR	Bouncer® Krug 1,6 l	6	0.023	2.3	USA	00086876020380	10086876020387	3924100000	Durchsichtig		152
FG333800CLR	Bouncer® Krug 1,8 l	6	0.025	2.4	USA	00086876020380	10086876020387	3924100000	Durchsichtig		152
FG333900CLR	Bouncer® Krug 2,1 l	6	0.029	2.8	USA	00086876020472	10086876020479	3924100000	Durchsichtig		152
FG334900GRAY	Allzweckbehälter 17,5l	12	0.106	9.7	USA	00086876021011	10086876021018	3924100000	Grau		153
FG335100GRAY	Allzweckbehälter 28,9 l	6	0.109	8.0	USA	00086876021165	10086876021162	3924100000	Grau		153
FG335388BLA	Abfallbehälter	2	0.111	3.9	USA	00086876162844	10086876162841	3924900000	Schwarz		157
FG335488BLA	Mehrzweckbehälter	2	0.065	2.4	USA	00086876162851	10086876162858	3924900000	Schwarz		157
FG342100BLA	Mehrzweckwagen, an 2 Seiten geschlossen	1	0.132	13.6	USA	00086876159530	00086876159530	8716800000	Schwarz		174
FG342100PLAT	Mehrzweckwagen, an 2 Seiten geschlossen	1	0.132	13.6	USA	00086876159523	00086876159523	8716800000	Platin		174
FG342488BLA	Mehrzweckwagen	1	0.132	13.5	USA	00086876159509	00086876159509	8716800000	Schwarz		174
FG342488DBLUE	Mehrzweckwagen	1	0.132	13.5	USA	00086876164725	00086876164725	8716800000	Dunkelblau		174
FG342488GRN	Mehrzweckwagen	1	0.132	13.5	USA	00086876164749	00086876164749	8716800000	Grün		174
FG342488OWHT	Mehrzweckwagen	1	0.132	13.5	USA	00086876159516	00086876159516	8716800000	Weißgrau		174
FG342488PLAT	Mehrzweckwagen	1	0.132	13.5	USA	00086876159493	00086876159493	8716800000	Platin		174
FG342488RED	Mehrzweckwagen	1	0.132	11.8	USA	00086876164718	00086876164718	8716800000	Rot		174
FG342488YEL	Mehrzweckwagen	1	0.132	11.8	USA	00086876164732	00086876164732	8716800000	Gelb		174
FG350000WHT	Lebensmittelbehälter 47l	6	0.168	15.1	USA	00086876022650	10086876022657	3924100000	Weiß		143
FG350100WHT	Lebensmittelbehälter 81,5 l	6	0.295	24.1	USA	00086876022711	10086876022718	3924100000	Weiß		143
FG350200WHT	Deckel	6	0.033	5.5	USA	00086876022759	10086876022756	3924100000	Weiß		143
FG350400WHT	Lebensmittelbehälter 19 l	6	0.076	7.6	USA	00086876022780	10086876022787	3924100000	Weiß		143
FG350800WHT	Lebensmittelbehälter 32,2 l	6	0.131	10.7	USA	00086876022896	10086876022893	3924900000	Weiß		143
FG350900WHT	Lebensmittelbehälter 13,2 l	6	0.059	6.3	USA	00086876022971	10086876022978	3924100000	Weiß		143
FG351000WHT	Deckel	6	0.014	2.8	USA	00086876023046	10086876023043	3924100000	Weiß		143
FG352000GRAY	Halbrunder Behälter 79,5 l	4	0.211	13.7	USA	00086876023138	00086876523133	3924900000	Grau		143
FG352600GRAY	Quadratischer BRUTE® Container 106 l	6	0.513	24.6	USA	00086876044294	10086876044291	3924900000	Grau		29
FG352600RED	Quadratischer BRUTE® Container 106 l	6	0.470	25.3	USA	00086876147773	10086876147770	3924900000	Rot		29
FG352600WHT	Quadratischer BRUTE® Container 106 l	6	0.513	24.5	USA	00086876044300	10086876044307	3924900000	Weiß		29
FG352600YEL	Quadratischer BRUTE® Container 106 l	6	0.513	27.1	USA	00086876147773	00086876044312	3924900000	Gelb		29
FG352700GRAY	Deckel mit Schnappverschluss	6	0.108	7.3	USA	00086876044324	10086876044321	3924900000	Grau		29
FG352700RED	Deckel mit Schnappverschluss	6	0.118	7.2	USA	00086876147780	10086876147787	3924900000	Rot		29
FG352700WHT	Deckel mit Schnappverschluss	6	0.117	7.6	USA	00086876044331	10086876044338	3924900000	Weiß		29
FG352800WHT	Lebensmittelbehälter 62,9 l	6	0.184	18.9	USA	00086876044331	00086876523225	3924900000	Weiß		143
FG353000BLA	Eckiger BRUTE® Rollwagen	2	0.056	6.1	USA	00086876044355	10086876044352	8716800000	Schwarz		144
FG353600GRAY	Quadratischer BRUTE® Container 151,4 l	4	0.597	24.0	USA	00086876044362	10086876044369	3924900000	Grau		144
FG353600WHT	Quadratischer BRUTE® Container 151,4 l	4	0.526	23.2	USA	00086876044379	10086876044376	3924900000	Weiß		144
FG353900GRAY	Deckel mit Schnappverschluss	4	0.106	6.6	USA	00086876044393	10086876044390	3924900000	Grau		144
FG353900WHT	Deckel mit Schnappverschluss	4	0.106	6.6	USA	00086876044409	10086876044406	3924900000	Weiß		144
FG354007BLUE	Slim Jim® mit Lüftungskanälen 87 l	4	0.190	14.5	USA	00086876186383	10086876186380	3924900000	Blau		10
FG354007GRN	Slim Jim® mit Lüftungskanälen 87 l	4	0.190	13.9	USA	00086876186390	10086876186397	3924900000	Grün		10
FG354060BEIG	Slim Jim® mit Lüftungskanälen 87 l	4	0.206	14.6	USA	00086876186369	10086876186366	3924900000	Beige		11
FG354060BLA	Slim Jim® mit Lüftungskanälen 87 l	4	0.206	14.6	USA	00086876186352	10086876186359	3924900000	Schwarz		11
FG354060GRAY	Slim Jim® mit Lüftungskanälen 87 l	4	0.190	15.0	USA	00086876186376	10086876186373	3924900000	Grau		11
FG354300GRAY	Trichteraufsatz	4	0.086	4.4	USA	00086876023428	10086876023425	3924900000	Grau		30
FG354600GRAY	Runder Behälter 83,3 l	4	0.221	12.9	USA	00086876023480	10086876023487	3924900000	Grau		34
FG354800GRAY	Trichteraufsatz	4	0.034	2.5	USA	00086876023527	10086876023524	3924900000	Grau		14
FG356300BEIG	Stabiler Innenbehälter	4	0.140	12.3	USA	00086876192568	10086876192565	3924900000	Beige		36
FG356600GRAY	Stabiler Innenbehälter	4	0.223	14.7	USA	00086876023657	10086876023654	3924900000	Grau		36
FG356973BLUE	Quadratischer Behälter – Recycling 87 l	4	0.220	9.6	USA	00086876194227	10086876194224	3924900000	Blau		14
FG356988BLA	Quadratischer Behälter 87 l	4	0.220	2.4	USA	00086876191448	10086876191445	3924900000	Schwarz		14
FG356988GRAY	Quadratischer Behälter 87 l	4	0.220	11.1	USA	00086876191424	10086876191421	3924900000	Grau		14
FG360088WHT	Zutatenbehälter mit Schaufel 79 l	1	0.194	12.8	USA	00086876178142	00086876178142	3924900000	Weiß		140
FG360100WHT	Zutatenbehälter 109 l	1	0.190	17.0	USA	00086876023978	00086876023978	3924900000	Weiß		140
FG360288WHT	Zutatenbehälter mit Schaufel 99 l	1	0.231	13.9	USA	00086876178159	00086876178159	3924900000	Weiß		140
FG360388WHT	Zutatenbehälter mit Schaufel 116 l	1	0.271	15.9	USA	00086876178166	00086876178166	3924900000	Weiß		140
FG395800GRAY	Quadratischer Behälter 132,5 l	4	0.293	17.9	USA	00086876057553	10086876057550	3924900000	Grau		14
FG395873BLUE	Quadratischer Behälter 132,5 l	4	0.293	17.9	USA	00086876194241	10086876194248	3924900000	Blau		14
FG396358BEIG	Landmark™ mit Tablett aufsatz	1	0.288	34.4	USA	00086876159745	00086876159745	3924900000	Beige		36
FG396458BEIG	Landmark™ ohne Ascher	1	0.295	33.4	USA	00086876159783	00086876159783	3924900000	Beige		36
FG396458BLA	Landmark™ ohne Ascher	1	0.289	32.9	USA	00086876159752	00086876159752	3924900000	Schwarz		36
FG396458DGRN	Landmark™ ohne Ascher	1	0.295	33.4	USA	00086876159776	00086876159776	3924900000	Grün		36



Neuer Code	Beschreibung	Karton						Barcode Produkt	Barcode Karton	Zolltarifnummer	Farbe	Nicht verwendete Artikel	Seite
		VE	Vol. (m <sup>3</sup> )	Gewicht (kg)	Herstellungsland	Barcode Produkt	Barcode Karton						
FG396458RED	Landmark™ ohne Ascher	1	0.289	32.9	USA	03253922947015	00086876203561	3924900000	Rot			36	
FG396558BEIG	Landmark™ mit Ascher	1	0.266	34.5	USA	00086876148015	00086876148015	3924900000	Beige			36	
FG396558DGRN	Landmark™ mit Ascher	1	0.266	34.5	USA	00086876148022	00086876148022	3924900000	Grün			36	
FG397501BLA	Landmark Series™ Classic Kuppelaufsatz mit Verschluss und starrem Einsatz	1	0.550	26.4	USA	00086876172911	00086876172911	3924900000	Schwarz			36	
FG400400CORL	Mit seitlichen Bügeln	4	0.034	18.7	CHINA	00086876013986	10086876013983	3926909700	Kiesel			36	
FG400400ROCK	Mit seitlichen Bügeln	4	0.031	22.2	USA	00086876013955	00086876513950	3926909700	Flusskiesel			36	
FG401310	One Shot automatischer Handreinigerspender - chrom	4	0.03168	4.2	TAIWAN	00763905013109	10763905013106	8424890000	Chrom			102	
FG401484	Lotion-Handreiniger, Nachfüllset 800 ml	4	0.00946	4.0	USA	00086876296242	-	3401209000				102	
FG401485	Feuchtigkeitsspendender Handreiniger, Nachfüllset 800 ml	4	0.00946	4.0	USA	00086876296235	-	3401209000				102	
FG4015411	Feuchtigkeitsspendender Handreiniger, Nachfüllset 1.600 ml	4	0.01549	7.4	USA	00763905015417	10763905015414	3401209000				102	
FG4015431	Lotion-Handreiniger, Nachfüllset 1.600 ml	4	0.01549	7.4	USA	00763905015431	10763905015438	3401209000				102	
FG401544	SoapWorks Handreiniger-Bügelspender	12	0.02338	3.7	TAIWAN	00763905015448	10763905015445	8424890000	Edelstahl/ chrom			102	
FG402310	Rubbermaid Enriched Foam Seifenspender, 400 ml	12	0.05269	6.2	NETHERLANDS	00763905023108	10763905023105	3926909700	Weiß/grau			98	
FG402338	San1Ped Tretabfallbehälter, 20 l - weiß - 580x490x155 mm	4	0.18448	12.0	UK	00763905023382	10763905023389	3922900000	Weiß			125	
FG402339	Abfallbeutel mit Zugband für San1Ped x 15 Beutel/Rolle - 710x615 mm	1	0.01118	5.7	UK	00763905023399	10763905023396	3924900000				126	
FG409300BLA	X-Tra™ Mehrzweckwagen, an 3 Seiten geschlossen	1	0.189	23.0	USA	00086876153729	00086876153729	8716800000	Schwarz			157	
FG409300WHT	X-Tra™ Mehrzweckwagen, an 3 Seiten geschlossen	1	0.189	23.0	USA	00086876133448	00086876133448	8716800000	Weiß			157	
FG409400GRAY	X-Tra™ Mehrzweckwagen inkl. Schublade + Schrank	1	0.207	23.6	USA	00086876145069	00086876145069	8716800000	Grau			157	
FG409600BLA	X-Tra™ Mehrzweckwagen, 4 Böden	1	0.247	23.6	USA	00086876153736	00086876153736	8716800000	Schwarz			157	
FG421288BLA	Boden- und Teppich-Kehrmaschine	4	0.04	7	China	00086876187373	10086876187370	9603901000	Schwarz			67	
FG421388BLA	Doppelfunktions-Kehrmaschine	4	0.04	8.9	China	00086876187380	10086876187387	9603901000	Schwarz			67	
FG421588BLA	Bürstenlose, mechanische Kehrmaschine	4	0.04	8.9	China	00086876187397	10086876187394	9603909900	Schwarz			67	
FG430000BLA	Konvertierbarer Mehrzweckwagen	1	0.175	27.7	CHINA	00086876191523	00086876191523	8716800000	Schwarz/rot			167	
FG440100BLA	Triple™ Trolley	1	0.076	10.3	USA	00086876172980	00086876172980	8716800000	Grau			170	
FG440186BLA	Triple™ Trolley	1	0.076	10.9	USA	00086876155686	00086876155686	8716800000	Schwarz			154	
FG440658BLA	Plattformwagen für schwere Lasten	1	0.131	22.0	USA	00086876206326	00086876206326	3924900000	Schwarz			165	
FG443658BLA	Plattformwagen für schwere Lasten	1	0.249	31.8	USA	00086876206333	00086876206333	3924900000	Schwarz			165	
FG449700BLA	Konvertierbarer Plattformwagen mit Luftreifen	1	1090.00	54.9	USA	00086876202823	00086876202823	8716800000	Schwarz			164	
FG450007	Rubbermaid Sprühseifenspender 800 ml	12	0.05376	6.1	CHINA	00763905500074	10763905000076	3926909700	Weiß/grau			99	
FG450008	Rubbermaid Sprühseifenspender 400 ml	12	0.04427	5.0	CHINA	00763905500081	10763905000083	3926909700	Weiß/grau			99	
FG450017	Rubbermaid Enriched Foam Seifenspender, 800 ml	10	0.05753	5.6	CHINA	00763905500173	10763905500170	3926909700	Weiß/grau			99	
FG450058BLA	Wagen für schwere Lasten mit erhöhter Kante S	1	0.080	13.0	USA	00086876206289	00086876206289	8716800000	Schwarz			155	
FG451288BLA	TradeMaster™ – Werkzeugwagen – 2-türig	1	0.190	23.5	USA	00086876175936	00086876175936	8716800000	Schwarz			167	
FG451388BLA	TradeMaster™ Werkzeugwagen – 4 Schubladen	1	0.356	36.2	USA	00086876175943	00086876175943	8716800000	Schwarz			167	
FG452058BLA	Wagen für schwere Lasten mit erhöhter Kante M	1	0.137	18.6	USA	00086876206296	00086876206296	8716800000	Schwarz			155	
FG453388BLA	TradeMaster™ Werkzeugwagen – 4 Schubladen, 1 Tür	1	0.622	51.1	USA	00086876175967	00086876175967	8716800000	Schwarz			167	
FG460800BLA	Cube Truck 0,2 m <sup>3</sup>	1	0.450	16.0	USA	00086876183986	00086876183986	8716800000	Schwarz			170	
FG460800WHT	Cube Truck 0,2 m <sup>3</sup>	1	0.450	16.0	USA	00086876131895	00086876131895	3924900000	Weiß			144	
FG460900BLA	Deckel	1	0.156	6.1	USA	00086876184051	00086876184051	3924900000	Schwarz			170	
FG461100BLA	Cube Truck mit federgelagertem Innenboden 0,4 m <sup>3</sup>	1	0.778	27.2	USA	00086876184013	00086876184013	8716800000	Schwarz			170	
FG461200BLA	Cube Truck 0,3 m <sup>3</sup>	1	0.630	18.6	USA	00086876183993	00086876183993	8716800000	Schwarz			170	
FG461200WHT	Cube Truck 0,3 m <sup>3</sup>	1	0.630	18.6	USA	00086876131918	00086876131918	3924900000	Weiß			144	
FG461300BLA	Deckel	1	0.191	6.9	USA	00086876184068	00086876184068	8716800000	Schwarz			170	
FG461400BLA	Cube Truck 0,4 m <sup>3</sup>	1	0.778	21.3	USA	00086876184006	00086876184006	8716800000	Schwarz			170	
FG461400WHT	Cube Truck 0,4 m <sup>3</sup>	1	0.720	22.0	USA	00086876131949	00086876131949	8716800000	Weiß			144	
FG461500BLA	Deckel	1	0.220	7.8	USA	00086876184075	00086876184075	8716800000	Schwarz			170	
FG461600BLA	Cube Truck 0,5 m <sup>3</sup>	1	0.872	23.1	USA	00086876184020	00086876184020	8716800000	Schwarz			170	
FG461600WHT	Cube Truck 0,5 m <sup>3</sup>	1	0.872	23.1	USA	00086876131963	00086876131963	8716800000	Grau			144	
FG461700BLA	Deckel	1	0.259	8.5	USA	00086876184082	00086876184082	3923509000	Schwarz			170	
FG461800BLA	Cube Truck mit federgelagertem Innenboden 0,6 m <sup>3</sup>	1	1018.00	34.0	USA	00086876184044	00086876184044	8716800000	Schwarz			170	
FG461900BLA	Cube Truck 0,6 m <sup>3</sup>	1	1018.00	27.2	USA	00086876184037	00086876184037	8716800000	Schwarz			170	
FG4870001	Rubbermaid MB Duet-Spender, weiß/perlgrau	6	0.00273	3.8	MALAYSIA	00763905700016	10763905700013	8424890000	Weiß/grau			111	
FG4870002	Rubbermaid MB Duet-Spender, schwarz/perlschwarz	6	0.00273	3.8	MALAYSIA	00763905700023	10763905700020	8424890000	Schwarz/ perlschwarz			111	
FG4870055	Rubbermaid MB Duet-Spender, schwarz/Chrom	6	0.00273	3.8	MALAYSIA	00763905700059	10763905700056	8424890000	Schwarz/chrom			111	
FG4870056	Rubbermaid MB Duet-Spender, weiß/weiß	6	0.00273	3.7	MALAYSIA	00763905700056	10763905700053	8424890000	Weiß/weiß			111	
FG500788GRAY	Polyliner® Beutel 30 µ, 121,1 l	1	0.026	15.4	USA	00086876155884	00086876155884	3923291000	Grau			37	
FG500988GRAY	Polyliner® Beutel 30 µ, 75,7/121,1 l	1	0.026	13.5	USA	00086876155921	00086876155921	3923291000	Grau			37	
FG501688GRAY	Polyliner® Beutel 30 µ, 170,3 l	1	0.026	12.9	USA	00086876003154	0008687615	3923291000	Grau			37	
FG572200YEL	Deckel für runde Behälter, klein, gelb	12	0,011	1,121	US	00086876131260	10086876131267	3923500000	Gelb			135	
FG572324CLR	Runde Aufbewahrungscontainer 5,7 l	12	0.044	4.0	USA	00086876131284	10086876131281	3924100000	Durchsichtig			148	



Neuer Code	Beschreibung	Karton				Barcode Produkt	Barcode Karton	Zolltarifnummer	Farbe	Nicht vorrä- tige Artikel	Seite
		VE	Vol. (m3)	Gewicht (kg)	Herstellungsland						
FG572424CLR	Runde Aufbewahrungscontainer 7,6 l	12	0.049	5.0	USA	00086876131307	10086876131304	3924100000	Durchsichtig		148
FG572500YEL	Deckel	12	0.015	1.7	USA	00086876131314	10086876131311	3924100090	Gelb		148
FG572624CLR	Runde Aufbewahrungscontainer 11,4 l	6	0.051	3.5	USA	00086876131338	10086876131335	3924100000	Durchsichtig		148
FG572724CLR	Runde Aufbewahrungscontainer 17 l	6	0.065	5.3	USA	00086876131352	10086876131359	3924100000	Durchsichtig		148
FG572824CLR	Runde Aufbewahrungscontainer 20,8 l	6	0.088	6.9	USA	00086876131376	10086876131373	3924100000	Durchsichtig		148
FG572924CLR	Runder Behälter mit Griff 20,8 l	6	0.098	7.3	USA	00086876131390	10086876131397	3924100000	Durchsichtig		148
FG573000YEL	Deckel	6	0.013	1.6	USA	00086876131406	10086876131403	3924100000	Gelb		148
FG611200YEL	2-seitig, Warnschild, mehrsprachig, Symbol „Caution Wet Floor“ (Vorsicht, Rutschgefahr)	6	0.050	6.3	USA	00086876032994	10086876032991	3926909700	Gelb		85
FG611277YEL	2-seitig, Warnschild, Symbol „Caution Wet Floor“ (Vorsicht, Rutschgefahr)	6	0.008	6.3	USA	00086876141702	10086876141709	3926909700	Gelb		85
FG611400YEL	4-seitig, Warnschild, mehrsprachig, Symbol „Caution“ (Vorsicht)	6	0.076	14.2	USA	00086876123517	10086876123514	3926909700	Gelb		85
FG611477YEL	4-seitig, Warnschild, mehrsprachig, Symbol „Caution Wet Floor“ (Vorsicht, Rutschgefahr)	6	0.076	14.8	USA	00086876141719	10086876141716	3924900000	Gelb		85
FG617900BLA	Abfalldeckel & Staufach	1	0.010	1.4	USA	00086876180749	00086876180749	8716909000	Schwarz		78
FG618000BLA	Werkzeugwagen	1	0.021	22.8	USA	00086876184419	00086876184419	8716800000	Schwarz		168
FG618100YEL	Verschießbarer Türensatz für Hausmeisterwagen	1	0.026	3.0	USA	00086876149630	86876149630	8716909000	Gelb		72
FG618400YEL	Absperrkette	4	0.010	2.5	TAIWAN	00086876130508	10086876130505	3926909700	Gelb		85
FG618900BLA	Großer Hotelwagen	1	0.443	38.1	USA	00086876192407	00086876192407	8716800000	Schwarz		75
FG619000BLA	Mittlerer Hotelwagen	1	0.382	36.3	USA	00086876192414	00086876192414	8716800000	Schwarz		75
FG619700BLA	2 verschließbare Türen	1	0.038	3.0	USA	00086876192469	00086876192469	3926909700	Schwarz		78
FG619900BLA	Verschließbare Schublade	1	0.028	2.0	USA	00086876192483	00086876192483	3924900000	Schwarz		78
FG627600YEL	Sicherheitspylone – Mehrsprachig „Caution“ (Vorsicht) + Symbol „Wet Floor“ (Rutschgefahr)	5	0.114	8.8	USA	00086876162660	10086876162667	3926909700	Gelb		86
FG627693YEL	Sicherheitspylon, ohne Aufdruck	5	0.114	8.8	USA	00086876163360	-	3926909700	Gelb		86
FG627700YEL	Sicherheitspylone – Mehrsprachig „Caution“ (Vorsicht) + Symbol „Wet Floor“ (Rutschgefahr)	6	0.068	6.4	USA	00086876162622	00086876662627	3926909700	Gelb		86
FG628400BLA	Gewichtsring (einfach)	1	0.008	4.5	USA	00086876162745	00086876162745	3926909700	Schwarz		86
FG628700YEL	Tragbares Absperrsystem „Caution“ (Rutschgefahr)	1	0.108	12.1	USA	00086876162738	00086876162738	3926909700	Gelb		86
FG630000BLA	Wäschekorb 114 l	1	0.300	6.7	USA	00086876188301	00086876188301	3924900000	Schwarz		22
FG630200CLR	Platzsparender Behälter 1,9 l	12	0.024	3.2	USA	00086876043983	10086876043980	3924100000	Durchsichtig		148
FG630400CLR	Platzsparender Behälter 3,8 l	12	0.045	4.7	USA	00086876043990	10086876043997	3924100000	Durchsichtig		148
FG630600CLR	Platzsparender Behälter 5,7 l	12	0.058	6.4	USA	00086876044003	10086876044000	3924100000	Durchsichtig		148
FG630800CLR	Platzsparender Behälter 7,6 l	6	0.030	4.2	USA	00086876044010	10086876044017	3924100000	Durchsichtig		148
FG631200CLR	Platzsparender Behälter 11,4 l	6	0.061	4.9	USA	00086876044027	10086876044024	3924100000	Durchsichtig		148
FG631800CLR	Platzsparender Behälter 17 l	6	0.070	7.8	USA	00086876044034	10086876044031	3924100000	Durchsichtig		148
FG632200CLR	Platzsparender Behälter 20,8 l	6	0.076	10.2	USA	00086876044041	10086876044048	3924100000	Durchsichtig		148
FG635000BLA	Wäschekorbsock	1	0.005	0.8	VIETNAM	00086876188318	00086876188318	3924900000	Schwarz		22
FG637400BLA	Lobby Besen	6	0.031	2.4	USA	00086876154962	10086876154969	9603909900	Schwarz		68
FG650900WHT	Deckel für eckige Behälter, klein, weiß	12	0.009	1,403	US	00086876044102	10086876044109	3924100090	Weiß		134
FG652300WHT	Deckel für eckige Behälter, groß, weiß	6	0.009	1,023	US	00086876044140	10086876044147	3923500000	Weiß		134
FG750127	Rubbermaid AutoFoam Seifenspende, 1100 ml - schwarz/schwarz	10	0.06570	11.4	TAIWAN	00763905501279	10763905501276	3926909700	Schwarz/ schwarz		101
FG750140	Rubbermaid AutoFoam Seifenspende, 1100 ml - weiß/grau	10	0.06570	11.4	TAIWAN	00763905501408	10763905501405	3926909700	Weiß/grau		101
FG750411	Rubbermaid AutoFoam Seifenspende 1100 ml - schwarz/Chrom	10	0.06570	11.4	CHINA	00763905504119	110763905504956	3926909700	Schwarz/chrom		101
FG750824	Handhygienestation - schwarzer Stahl, freistehende Station	1	0.06982	14.5	USA	00086876205749	10086876295887	7228602000	Schwarzer stahl		101
FG75788YEL	WaveBrake® Combo, Presse mit mittigem Hebel	1	0.140	9.6	USA	00086876179156	00086876179156	3924900000	Gelb		64
FG75788BLUE	WaveBrake® Combo, Presse mit mittigem Hebel	1	0.140	9.6	USA	00086876179293	00086876179293	3924900000	Blau		64
FG75788GRN	WaveBrake® Combo, Presse mit mittigem Hebel	1	0.140	9.6	USA	00086876179286	00086876179286	3924900000	Grün		64
FG75788RED	WaveBrake® Combo, Presse mit mittigem Hebel	1	0.140	9.6	USA	00086876179279	00086876179279	3924900000	Rot		64
FG758088YEL	WaveBrake® Combo, Presse mit seitlichem Hebel	1	0.140	9.1	USA	00086876176421	00086876176421	3924900000	Gelb		64
FG777700YEL	WaveBrake® Moppwagen	1	0.260	18.2	USA	00086876179224	00086876179224	3924900000	Gelb		64
FG781588DGRN	Tablett für Sturdy Chair	1	0.015	1.1	USA	00086876188158	00086876188158	9401800000	Grün		158
FG781588PLAT	Tablett für Sturdy Chair	1	0.015	1.1	USA	00086876188127	00086876188127	9401800000	Platin		158
FG781588RED	Tablett für Sturdy Chair	1	0.015	1.1	USA	00086876188134	00086876188134	9401800000	Rot		158
FG781788WHT	Wickeltisch-Tücher	1	0.015	2.2	USA	00086876193657	00086876193657	3924900000	Weiß		158
FG781888LPLAT	Horizontale Baby-Wickelstation	1	0.05500	10.5	USA	00086876192582	00086876192582	9403700000	Platin, hell		126
FG781988LPLAT	Vertikale Baby-Wickelstation	1	0.07500	10.5	USA	00086876193596	00086876193596	9403700000	Platin, hell		126
FG782200BEIG	Slim Jim® Wandmontierter Container 56,8 l	1	0.129	5.0	USA	00086876125511	00086876125511	3924900000	Beige		12
FG816088BEIG	Marshal® Container 56,8 l	1	0.156	7.9	USA	00086876157017	00086876157017	3924900000	Beige		37
FG816088BLA	Marshal® Container 56,8 l	1	0.156	7.9	USA	00086876157024	00086876157024	3924900000	Schwarz		37
FG817088BEIG	Marshal® Container 94,6 l	1	0.237	11.0	USA	00086876156881	00086876156881	3924900000	Beige		37
FG817088BLA	Marshal® Container 94,6 l	1	0.234	10.4	USA	00086876156898	00086876156898	3924900000	Schwarz		37
FG818088BEIG	Abfallbehälter mit Ascher 94,6 l	1	0.239	13.3	USA	00086876156935	00086876156935	3924900000	Beige		42
FG818488BEIG	Abfallbehälter mit Ascher 56,8 l	1	0.162	9.7	USA	00086876157062	00086876157062	3924900000	Beige		42
FG843088BEIG	Ranger Container mit Oberteil mit 2 Klappen 132,5 l	1	0.310	13.3	USA	00086876187243	00086876187243	3924900000	Beige		35



Neuer Code	Beschreibung	Karton						Zolltarifnummer	Farbe	Nicht ver- stärkte Artikel	Seite
		VE	Vol. (m <sup>3</sup> )	Gewicht (kg)	Herstellungsland	Barcode Produkt	Barcode Karton				
FG843088BLA	Ranger Container mit Oberteil mit 2 Klappen 132,5 l	1	0.291	13.1	USA	00086876187960	00086876187960	3924900000	Schwarz	35	
FG917188BEIG	Ranger Container mit Oberteil mit 2 Klappen 170,3 l	1	0.420	18.8	USA	00086876187267	00086876187267	3924900000	Beige	35	
FG917188BLA	Ranger Container mit Oberteil mit 2 Klappen 170,3 l	1	0.420	18.8	USA	00086876187250	00086876187250	3924900000	Schwarz	35	
FG917388BEIG	Ranger Container mit Oberteil mit 4 Öffnungen 170,3 l	1	0.420	16.8	USA	00086876187281	00086876187281	3924900000	Beige	35	
FG917388BLA	Ranger Container mit Oberteil mit 4 Öffnungen 170,3 l	1	0.411	17.9	USA	00086876187274	00086876187274	3924900000	Schwarz	35	
FG917700BEIG	Beschwerter Sockel	1	0.050	11.1	USA	00086876187342	00086876187342	3924900000	Beige	35	
FG917700BLA	Beschwerter Sockel	1	0.050	11.1	USA	00086876187335	00086876187335	3924900000	Schwarz	35	
FG940600PLAT	CaterMax™ Toplader 21,8 l	1	0.110	14.7	USA	00086876155075	85876155075	3924100000	Platin	154	
FG940700BLA	CaterMax™ Toplader 52 l	1	0.154	17.6	USA	00086876155358	00086876155358	3924100000	Schwarz	154	
FG940700PLAT	CaterMax™ Toplader 52 l	1	0.154	17.6	USA	00086876155082	00086876155082	3924100000	Platin	154	
FG940800BLA	CaterMax™ Frontlader 89 l	1	0.259	27.0	USA	00086876155365	00086876155365	3924100000	Schwarz	154	
FG940800PLAT	CaterMax™ Frontlader 89 l	1	0.272	26.9	USA	00086876155099	00086876155099	8716800000	Platin	154	
FG940888BLA	CaterMax™ Frontlader mit Rollen 89 l	1	0.272	29.2	USA	00086876155365	00086876156270	8716800000	Schwarz	154	
FG940888PLAT	CaterMax™ Frontlader mit Rollen 89 l	1	0.272	29.4	USA	00086876156263	00086876156263	8716800000	Platin	154	
FG9408L10000	Optionale Gummirollen	1	0.020	0.4	USA	-	00086876187342	3924100000	Schwarz	154	
FG9C03060000	Executive Sprühflasche 950 ml	12	0.95	1.09	USA	00086876180053	00086876180053	3924100000	Weiß	73	
FG9C7400RED	WaveBrake® Schmutzwassereimer 17 l	6	0.094	6.5	USA	00086876176629	10086876176626	3924900000	Rot	64	
FG9F0500WHT	Platzsparenden Behälter 5,7 l	12	0.044	4.8	USA	00086876165418	10086876165415	3924100000	Weiß	148	
FG9F0600WHT	Platzsparenden Behälter 7,6 l	6	0.031	3.0	USA	00086876165425	10086876165422	3924100000	Weiß	148	
FG9F0700WHT	Platzsparenden Behälter 11,4 l	6	0.049	3.9	USA	00086876165432	10086876165439	3924100000	Weiß	148	
FG9F0800WHT	Platzsparenden Behälter 17 l	6	0.062	6.6	USA	00086876165449	10086876165446	3924100000	Weiß	148	
FG9F0900WHT	Platzsparenden Behälter 20,8 l	6	0.072	7.7	USA	00086876165456	10086876165453	3924100000	Weiß	148	
FG9F1200GRAY	ProServe® Frontlader-Tasche (klein)	1	0.139	6.7	USA	00086876166750	10086876166757	4202990000	Grau	155	
FG9F1300GRAY	ProServe® Frontlader-Tasche (mittel)	1	0.211	9.2	USA	00086876166767	00086876166767	4202990000	Grau	155	
FG9F1400GRAY	ProServe® Frontlader-Tasche (groß)	1	0.288	6.8	CHINA	00086876166774	00086876166774	4202990000	Grau	155	
FG9F1500GRAY	ProServe® 1/2 GN Toplader-Tasche	1	0.084	3.7	USA	00086876166781	00086876166781	8716800000	Grau	155	
FG9F1600GRAY	ProServe® 1/1 GN Toplader-Tasche	1	0.180	6.0	USA	00086876166798	00086876166798	4202990000	Grau	155	
FG9F3500RED	Pizzasatze (klein)	6	0.078	5.3	CHINA	00086876172577	10086876172574	4202929800	Rot	156	
FG9F3600RED	Pizzasatze (mittel)	6	0.101	5.9	CHINA	00086876172584	10086876172581	4202929800	Rot	156	
FG9F3700RED	Pizzasatze (groß)	6	0.115	7.2	CHINA	00086876172591	10086876172598	4202929800	Rot	156	
FG9F3800RED	Catering Pizzasatze (klein)	4	0.070	2.1	CHINA	00086876172607	10086876172604	4202929800	Rot	156	
FG9F3900RED	Catering Pizzasatze (groß)	4	0.105	6.0	CHINA	00086876172614	10086876172611	4202929800	Rot	156	
FG9F4000RED	Speisen-Transporttasche	4	0.062	5.7	CHINA	00086876172621	10086876172628	4202929800	Rot	156	
FG9F5100BLUE	Schaufel mit Handschutz und Griff	1	0.014	1.2	USA	00086876200355	00086876200355	3924100000	Blau	152	
FG9F5400BLUE	Eisbehälter mit Haken-Adapter	1	0.045	1.8	USA	00086876200393	00086876200393	3924100000	Blau	152	
FG9F7500CLR	Contour Schaufel 0,9 l	6	0.020	1.9	CHINA	00086876176773	*10086876176770	3924100000	Durchsichtig	140	
FG9F7600CLR	Contour Schaufel 1,9 l	6	0.040	2.8	CHINA	00086876176780	*10086876176787	3924100000	Durchsichtig	140	
FG9F7700CLR	Schiebedeckel mit 0,9 l Schaufel für Zutatenbehälter	1	0.062	3.2	CHINA	00086876176797	00086876176797	3924900000	Durchsichtig	140	
FG9F7800CLR	Schiebedeckel mit 0,9 l Schaufel für Zutatenbehälter	1	0.072	3.7	CHINA	00086876176803	00086876176803	3924900000	Durchsichtig	140	
FG9F7900CLR	Schiebedeckel mit 0,9 l Schaufel für Zutatenbehälter	1	0.083	4.4	CHINA	00086876176810	00086876176810	3924900000	Durchsichtig	140	
FG9G5700WHT	Sicherheits-Zutatenbehälter Midi	1	0.130	6.0	CHINA	00086876189957	00086876189957	8716800000	Weiß	139	
FG9G5800WHT	Sicherheits-Zutatenbehälter Maxi	1	0.212	8.3	CHINA	00086876189964	00086876189964	8716800000	Weiß	139	
FG9G6000WHT	Sicherheits-Zutatenbehälter Mini	1	0.024	1.4	USA	00086876203578	00086876203578	3924100000	Weiß	139	
FG9G7600WHT	Brute® Schiebedeckel	1	0.024	1.3	CHINA	00086876203585	00086876203585	3924900000	Weiß	141	
FG9G7700WHT	Brute® Schiebedeckel	1	0.038	2.4	CHINA	00086876203592	00086876203592	3924900000	Weiß	141	
FG9G7800WHT	Brute® Schiebedeckel	1	0.051	2.0	CHINA	00086876203608	00086876203608	3924900000	Weiß	141	
FG9M0000BLA	Lobby Pro® Standschaufel und Abzieher	4	0.146	5.8	USA	00086876164589	10086876164586	3924900000	Schwarz	68	
FG9M0100BLA	Abzieher	4	0.022	2.0	BELGIUM	00086876164596	10086876164593	9603909900	Schwarz	68	
FG9P9000BEIG	Landmark™ Jr. Container	1	0.311	26.0	USA	00086876167030	00086876167030	3924900000	Beige	36	
FG9P9000BLA	Landmark™ Jr. Container	1	0.311	26.0	USA	00086876167047	00086876167047	3924900000	Schwarz	36	
FG9P9000DGRN	Landmark™ Jr. Container	1	0.311	26.0	USA	00086876167023	00086876167023	3924900000	Grün	36	
FG9P9100BEIG	Landmark™ Jr. Container mit Ascher	1	0.311	26.0	USA	00086876167061	00086876167061	3924900000	Beige	36	
FG9P9100BLA	Landmark™ Jr. Container mit Ascher	1	0.311	26.0	USA	00086876167078	00086876167078	3924900000	Schwarz	36	
FG9P9100DGRN	Landmark™ Jr. Container mit Ascher	1	0.311	26.0	USA	00086876167054	00086876167054	3924900000	Grün	36	
FG9S0000YEL	Pop-Up Sicherheitspylon 50 cm – Mehrsprachiges Symbol „Caution“ (Vorsicht)	12	0.040	6.7	CHINA	00086876165958	10086876165958	3926909700	Gelb	88	
FG9S0100YEL	Pop-Up Sicherheitspylon 76 cm – Mehrsprachiges Symbol „Caution“ (Vorsicht)	12	0.053	8.9	CHINA	00086876165968	10086876165965	3926909700	Gelb	88	
FG9S0700YEL	Faltbarer Sicherheitspylon – Aufdruck „Caution“ (Vorsicht) in mehreren Sprachen	12	0.034	8.8	CHINA	00086876173345	10086876173342	3926909700	Gelb	88	
FG9S0725YEL	Faltbarer Sicherheitspylon – Symbol „Vorsicht, Rutschgefahr!“	12	0.034	9.2	CHINA	00086876173352	10086876173359	3926909700	Gelb	88	
FG9S0900YEL	Stabiles Warnschild, Symbol „Caution“ (Vorsicht)	6	0.051	5.3	USA	00086876173314	10086876173311	3926909700	Gelb	85	
FG9S1100YEL	Mobiles Absperrsystem	1	0.200	18.3	USA	00086876166729	00086876166729	3926909700	Gelb	87	

Neuer Code	Beschreibung	Karton				Barcode Produkt	Barcode Karton	Zolltarifnummer	Farbe	Nicht vorrä- tliche Artikel	Seite
		VE	Vol. (m3)	Gewicht (kg)	Herstellungsland						
FG9S1600YEL	Aufhängbares Warnschild – Mehrsprachig „Caution“ (Vorsicht)	6	0.020	3.5	US	86876166606	10086876166603	3926909790	Gelb		87
FG9S3000GRAY	Brute® Transportbehälter 53 l	6	0.351	18.5	USA	00086876166156	10086876166153	3924900000	Grau		171
FG9S3000WHT	Brute® Transportbehälter 53 l	6	0.351	18.5	USA	00086876166163	10086876166160	3924900000	Weiß		171
FG9S3100GRAY	Brute® Transportbehälter 75,5 l	6	0.390	21.1	USA	00086876166187	10086876166184	3924900000	Grau		171
FG9S3100WHT	Brute® Transportbehälter 75,5 l	6	0.390	21.1	USA	00086876166194	10086876166191	3924900000	Weiß		171
FG9T0000BLA	Schutzabdeckung für Hotelwagen	1	0.205	7.8	USA	00086876192490	00086876192490	8716909000	Schwarz		78
FG9T1300BLA	Tilt Truck 0,4m <sup>3</sup> – Standardlast	1	0.897	32.7	USA	00086876184167	00086876184167	8716800000	Schwarz		169
FG9T1400BLA	Tilt Truck 0,4m <sup>3</sup> – Schwerlast	1	0.897	33.6	USA	00086876184174	00086876184174	8716800000	Schwarz		169
FG9T1500BLA	Tilt Truck 0,8 m <sup>3</sup> – Standardlast	1	1615.00	53.1	USA	00086876184204	00086876184204	8716800000	Schwarz		169
FG9T1600BLA	Tilt Truck 0,8 m <sup>3</sup> – Schwerlast	1	1615.00	54.4	USA	00086876184211	00086876184211	8716800000	Schwarz		169
FG9T2200BLA	Deckel	1	0.263	10.2	USA	00086876184228	00086876184228	8716800000	Schwarz		169
FG9T2300BLA	Deckel	1	0.378	13.4	USA	00086876184242	00086876184242	8716800000	Schwarz		169
FG9T5800BLA	Leiterwagen mit Schrank	1	0.329	45.9	USA	00086876176384	00086876176384	3924900000	Schwarz		168
FG9T6800BLA	Executive Servicewagen	1	0.209	18.2	USA	00086876200447	00086876200447	8716800000	Schwarz		172
FG9T7200BLA	High-Capacity-Wagen	1	0.125	23.0	USA	00086876180572	00086876180572	8716800000	Schwarz		70
FG9T7400BLA	Mikrofaser-Wagen	1	0.147	27.7	USA	00086876180596	00086876180596	8716800000	Schwarz		69
FG9T7500BLA	Healthcare-Wagen	1	0.291	20.4	USA	00086876180602	00086876180602	8716800000	Schwarz		70
FG9T7600BLA	Kompakter klappbarer Hotelwagen	1	0.414	33.5	USA	00086876180619	00086876180619	8716800000	Schwarz		76
FG9T7700BLA	Kompakter Service- und Hotelwagen	1	0.414	33.5	USA	00086876180626	00086876180626	8716800000	Schwarz		76
FG9T7800BLA	High-Security-Hotelwagen	1	0.414	33.5	USA	00086876180633	00086876180633	8716800000	Schwarz		76
FG9T8100BLA	Gewebe-Ersatzsack	2	0.074	2.8	USA	00086876180657	10086876180657	3923291000	Schwarz		78
FG9T8200YEL	Disinfecting Caddies	6	0.055	3.9	USA	00086876180664	10086876180661	3924900090	Gelb		73
FG9T83010000	Farbcodierte Eimer 5 l, 4-farbiges Set	4	0.021	2.3	CHINA	00086876186314	00086876186314	3924900000			73
FG9T8400YEL	Ordnungsboxen	2	0.007	3.2	USA	00086876180695	10086876180692	3924900000	Gelb		73
FG9T8500BLA	Verschleißbare Schranktüren	1	0.031	7.4	USA	00086876180701	00086876180701	8716909000	Schwarz		73
FG9T8600BLA	Sicherheitsfach	1	0.021	3.2	CHINA	00086876180718	00086876180718	3926909700	Schwarz		73
FG9T89010000	Dreifacher Abfallsackhalter	1	0.001	1.1	CHINA	00086876186321	00086876186321	3924900000			78
FG9T9000BLA	Utensilentasche	6	0.020	2.8	VIETNAM	00086876182101	10086876182108	3923291000	Schwarz		78
FG9T9200BLA	Triple-Capacity-Reinigungswagen	1	0.819	6.1	USA	00086876187946	00086876187946	8716800000	Schwarz		76
FG9T94M20000	Gummizug-Set für Hotelwagen	2	0.010	0.1	USA	-	00086876210798	3920621900	Schwarz		78
FG9W1300BLA	Atrium™ Kunststoffdeckel	6	0.091	4.9	USA	00086876166125	00086876666113	3924900000	Schwarz		30
FG9W2700BLUE	BRUTE® Rollcontainer mit Deckel 189l - blau	2	0.52	18.008	USA	00086876176636	10086876176633	3924900090	Blau		31
FG9W2700GRAY	BRUTE® Rollcontainer mit Deckel	2	0.514	18.9	USA	00086876175387	10086876048022	8716800000	Grau		31
FG9W29000000	Sicherheitsset für GroundsKeeper™ Tuscan	9	0.010	1.4	USA	00086876173130	10086876173137	7326909890	Schwarz		41
FG9W3000BLA	GroundsKeeper™ Tuscan	1	0.130	6.8	USA	00086876173055	00086876173055	3926909700	Schwarz		41
FG9W3100SSBLA	Infinity freistehend	1	0.070	16.6	CHINA	00086876183450	00086876183450	7326909890	Schwarz		39
FG9W3200SSBLA	Infinity wandmontiert	1	0.020	5.7	CHINA	00086876183467	00086876183467	3924900000	Schwarz		39
FG9W3300BLA	Infinity Genie	1	0.107	11.9	CHINA	00086876183474	00086876183474	3924900000	Schwarz		39
FG9W3400BLA	Infinity mit hoher Kapazität	1	0.150	24.4	CHINA	00086876183504	00086876183504	3924900000	Schwarz		39
FG9W7100BLA	Mega BRUTE® Mobiler Abfall-Sammelbehälter	1	1030.00	28.0	USA	00086876182600	10086876182641	3924900000	Schwarz		26
FG9W7200BLA	Mega BRUTE® Deckel für mobilen Abfall-Sammelbehälter	1	0.240	8.0	USA	00086876182651	00086876182651	3924900000	Schwarz		26
FG9W8700YEL	Brute® Rim Caddy	1	0.108	3.5	USA	00086876172539	00086876172539	3926909700	Gelb		30
FGA11106BL00	Web Foot® Nassmopp	6	0.010	2.0	USA	00086876090185	10086876090182	6307103000	Blau		63
FGA11106WH00	Web Foot® Nassmopp	6	0.010	2.0	USA	00086876090161	10086876090168	6307103000	Weiß		63
FGA81206GR00	Web Foot® Mikrofaser-Kentucky-Mopp	6	0.028	2.0	CHINA	00086876194531	10086876201229	6307103000	Grün		62
FGA0T35SA	Atrium™ Aluminium 132,5 l	1	0.240	17.7	USA	00097591002124	00097591002124	3924900000	Aluminium		34
FGH14600BL00	Invader® Moppstiel	12	0.073	8.1	USA	00086876146899	10086876146896	3924900000	Blau		63
FGH14600GY00	Invader® Moppstiel	12	0.080	7.9	USA	00086876052466	10086876147350	3924900000	Grau		63
FGMST15EPLWH	Kleiner Treteimer (mit Kunststoffeinsatz) 5,6 l	1	0.081	1.8	CHINA	00097591103197	00097591103197	7326909890	Weiß		23
FGMST15SSPL	Kleiner Treteimer (mit Kunststoffeinsatz) 5,6 l	1	0.081	1.8	CHINA	00097591103203	00097591103203	7326909890	Silber		23
FGMST35EPLWH	Kleiner Treteimer (mit Kunststoffeinsatz) 13,2 l	1	0.255	2.7	CHINA	00097591103210	00097591103210	7326909890	Weiß		23
FGMST35SSPL	Kleiner Treteimer (mit Kunststoffeinsatz) 13,2 l	1	0.255	2.7	CHINA	00097591103234	00097591103234	7326909890	Silber		23
FGMST7EGLWH	Kleiner Treteimer (mit verzinktem Einsatz) 30,3 l	1	0.147	4.5	CHINA	00097591103241	00097591103241	7326909890	Weiß		23
FGMST7SSGL	Kleiner Treteimer (mit verzinktem Einsatz) 30,3 l	1	0.147	4.5	CHINA	00097591103258	00097591103258	7326909890	Silber		23
FGQ57000YL00	Aluminiumhalter mit Klettverschluss und Abzieherband 60 cm	6	0.016	3.9	CHINA	00086876177169	10086876177166	7616999000	Grau		57
FGQ58000YL00	Aluminiumhalter mit Klettverschluss 90 cm	6	0.018	4.6	CHINA	00086876174854	10086876174851	7616999000	Grau		57
FGQ59000YL00	Aluminiumhalter mit Klettverschluss 120 cm	6	0.026	6.7	CHINA	00086876177183	10086876177180	7616999000	Grau		57
FGQ62088YL00	HYGEN™ Mikrofaser-tuch	12	0.080	0.8	CHINA	05453001911069	05453001911069	6307103000	Gelb		59
FGQ63000BL00	HYGEN™ Mikrofaser-Glastuch	12	0.001	0.7	CHINA	00086876170108	00086876170108	6307103000	Blau		59
FGQ65000GR00	HYGEN™ Mikrofaser-Allzweckhandschuh mit Daumen	12	0.020	0.7	CHINA	00086876173765	10086876173762	6307103000	Grün		59





Neuer Code	Beschreibung	Karton						Barcode Produkt	Barcode Karton	Zolltarifnummer	Farbe	Nicht ver- stärkte Artikel	Seite
		VE	Vol. (m <sup>3</sup> )	Gewicht (kg)	Herstellungsland								
FGQ65100BL00	HYGEN™ Mikrofaser-Glas-/Spiegelhandschuh mit Daumen	12	0.020	0.5	CHINA		00086876173772	10086876173779	6307103000	Blau		59	
FGQ65200GR00	HYGEN™ Mikrofaser-Staubhandschuh mit Daumen	6	0.080	1.5	CHINA		00086876200966	00086876200966	6307103000	Grün		59	
FGQ74500YL00	Kurzer Teleskopstiel 50,8–101 cm	6	0.010	3.0	CHINA		00086876182453	00086876182453	7616999000	Gelb		58	
FGQ75000YL00	Herkömmlicher Moppstiel 147 cm	6	0.010	2.6	CHINA		00086876174809	10086876174806	7616999000	Gelb		58	
FGQ75500YL00	Gerader Teleskopstiel 121,9 - 182,9 cm	6	14.59	3.500	CHINA		00086876182460	10086876182467	7616999000	Gelb		58	
FGQ760000000	Ergonomischer Teleskop-Moppstiel 115 – 186 cm	6	0.040	4.6	CHINA		00086876174816	10086876174813	7616999000	Gelb		58	
FGQ77500YL00	Langer Teleskopstiel 182,9 – 548,6 cm	3	0.100	5.0	CHINA		00086876201116	00086876201116	7616999000	Gelb		58	
FGQ85000BK00	Flexibler Quick-Connect-Staubmopp mit Mikrofaser	6	0.010	1.8	CHINA		00086876174977	10086876174974	9603909900	Schwarz		55	
FGQ85100GR00	Ersatz-Mikrofaserüberzug für Staubmopp	6	0.010	0.4	CHINA		-	10086876174981	6307103000	Grün		55	
FGQ85200WH00	Flexibler Quick-Connect-Staubmopp mit Hochleistungs-Mikrofaser	6	0.200	2.3	CHINA		00086876200942	00086876200942	9603909900	Weiß		55	
FGQ85300WH00	Ersatz-Hochleistungs-Mikrofaserüberzug für Staubmopp	6	0.080	1.3	CHINA		00086876200959	00086876200959	6307103000	Weiß		55	
FGQ85500BK00	Flexibler Halter	6	0.100	2.3	MEXICO		00086876200898	00086876200898	9603909900	Schwarz		56	
FGQ86100WH00	HYGEN™ Hochleistungs-Überzug für flexiblen Halter	12	0.080	1.0	CHINA		00086876200911	00086876200911	6307103000	Weiß		56	
FGQ87100BL00	HYGEN™ Mikrofaser-Glasreinigungüberzug für flexiblen Halter	12	0.080	1.1	CHINA		00086876201109	00086876201109	6307103000	Blau		56	
FGQ88100YL00	HYGEN™ Mikrofaser-Schrubberüberzug für flexiblen Halter	12	0.080	1.6	CHINA		00086876200928	00086876200928	6307103000	Gelb		56	
FGQ89100BL00	HYGEN™ Mikrofaser-Feuchtreinigungsüberzug für flexiblen Halter	12	0.080	1.8	CHINA		00086876201093	00086876201093	6307103000	Blau		56	
FGQ90088YEL	Fahreimer mit Abstoßgitter und Rollen	1	0.109	4.4	USA		00086876176827	00086876176827	3924900000	Gelb		53	
FGQ95088YEL	Desinfektionseimer	3	0.100	7.1	USA		00086876206418	10086876206415	3924900000	Gelb		53	
FGQ966000000	Rubbermaid Pulse Caddy	1	0.030	1.2	CHINA		00086876192360	00086876192360	3926909700			52	
FGQDAMPERKIT	Deckel-Dämpfungsmechanismus passend für alle Größen	1	0.000	0.5	USA		00097591105542	00097591105542	7326909890			23	
FGR1012EBK	Smokers' Station - Wandascher	1	0.010	2.9	CHINA		00097591127735	15453001915170	7326909890	Schwarz		42	
FGR1012SS	Smokers' Station - Wandascher	1	0.010	2.9	CHINA		00097591127742	00097591027004	7326909890	Edelstahl		42	
FGR1530EGLBK	EasyPush Abfallbehälter mit verzinktem Einsatz 45 l	1	0.147	7.7	USA		00097591056479	00097591056479	7326909890	Schwarz		33	
FGR1536EGLBK	EasyPush Abfallbehälter mit verzinktem Einsatz 56 l	1	0.173	8.6	USA		00097591059418	00097591059418	7326909890	Schwarz		33	
FGR1536SMGL	EasyPush Abfallbehälter mit verzinktem Einsatz 56 l	1	0.173	8.6	USA		00097591060704	00097591060704	7326909890	Silber		33	
FGR1536SSSGL	EasyPush Abfallbehälter mit verzinktem Einsatz 56 l	1	0.173	8.6	USA		00097591011065	00097591011065	7326909890	Edelstahl		33	
FGR1536STEGLSM	EasyStep Abfallbehälter mit verzinktem Einsatz 56 l	1	0.157	8.6	USA		00097591070185	00097591070185	7326909890	Silber		33	
FGR1639EHGR	Aladdin Smokers' Station® - Ascher	1	0.11	9.072	China		00097591395660	00097591395660	3924900000	Hammerschlag anthrazit		41	
FGR1BK	Smokers' Pole - Standascher	1	0.034	10.9	CHINA		00097591109113	00097591109113	7326909890	Schwarz		40	
FGR1SM	Smokers' Pole - Standascher	1	0.043	10.9	CHINA		00097591109106	00097591109106	7326909890	Silber		40	
FGR93400BK	Metropolitan Smokers' Station	1	0.110	17.7	CHINA		00086876194371	00086876194371	3924900000	Schwarz		40	
FGR93400SM	Metropolitan Smokers' Station	1	0.110	17.7	CHINA		00086876194388	00086876194388	3924900000	Silber		40	
FGSH12EPLSM	Silhouette halbrund mit Kunststoffeinsatz 45 l	1	0.076	9.5	USA		00097591123232	00097591123232	7326909890	Silber		34	
FGSO12SSSPL	Designer halbrund, oben offen, mit Kunststoffeinsatz 45 l	1	0.076	9.5	USA		00097591123225	00097591123225	7326909890	Edelstahl		34	
FGSO1620GLBK	Designer, rund, Oberteil mit verzinktem Einsatz 45 l	1	0.136	7.3	USA		00097591026151	00097591026151	7326909890	Schwarz		33	
FGSO820PLBK	Designer halbrund mit Kunststoffeinsatz 34 l	1	0.076	8.6	USA		00097591041093	00097591041093	7326909890	Schwarz		34	
FGST12EPLWH	Defenders (mit Kunststoffeinsatz) 45 l	1	0.105	8.6	USA		00097591074053	00097591074053	7326909890	Weiß		23	
FGST24EPLWH	Defenders (mit Kunststoffeinsatz) 90 l	1	0.170	15.9	USA		00097591074053	00097591074053	7326909890	Weiß		23	
FGT81206GR00	Web Foot® Mikrofaser-Fransenmopp	6	0.028	2.0	CHINA		0008687620222	10086876201229	6307103000	Grün		62	
FGU21000WH00	Waschnet	12	0.029	3.2	USA		-	10086876095408	3924900000	Weiß		73	
FGWHB14EBK	Hide-A-Bag	1	0.024	3.2	CHINA		00097591109038	00097591109038	7326909890	Schwarz		34	
FGWHB14SS	Hide-A-Bag	1	0.024	3.2	CHINA		00097591109045	00097591109045	7326909890	Edelstahl		34	
FGWMB20BK	Concept Collection Rund	6	0.054	5.0	CHINA		00097591080061	00097591080061	7326909890	Schwarz		15	
FGWMB30RBK	Concept Collection Rechteckig	3	0.062	5.5	CHINA		00097591011324	00097591011324	7326909890	Schwarz		15	
R000869	Schwingdeckel-Abfallbehälter, 10 l	6	0.01	0.5	HUNGARY		03253923984019	-	3924900000	Weiß		24	
R000877	Schwingdeckel-Abfallbehälter, 25 l	4	0.01	1.1	UK		03253923986013	13253923986010	3924900000	Weiß		24	
R000881	Schwingdeckel-Abfallbehälter, 50 l	3	0.03	1.9	UK		03253923987010	13253923987017	3924900000	Weiß		24	
R000885	Vanity Treteimer, 6 l	4	0.02	1.1	SPAIN		03253921848016	-	3924900000	Weiß		24	
R000889	Treteimer, 15 l mit Kunststoffeinsatz	2	0.04	1.6	HUNGARY		03253925340004	-	3924100000	Weiß		24	
R001391	Doppelsackhalter	25	0.017	8.0	PORTUGAL		03253926173007	-	8716800000	Silber		73	
R001531	Stiel	25	0.020	6.8	GERMANY		03253922030502	-	7616999000	Grau		82	
R001534	Wandreinigungsgesetz	10	0.010	2.3	SPAIN		03253922031103	-	3924900000	Schwarz		82	
R001547	Sani-Flex Halter	10	0.074	9.9	SPAIN		03253920800008	-	3924900000	Schwarz		82	
R001589	Press-Reduzierensatz	10	0.026	0.1	SPAIN		03253929000720	-	3924900000			65	
R002218	Mobiler Rollcontainer Korpus	4	0.210	23.2	UK		03253921290105	-	3924900000	Beige		31	
R002219	Mobiler Rollcontainer Deckel	4	0.031	0.6	UK		03253921290235	-	3924900000	Gelb		31	
R002220	Mobiler Rollcontainer Deckel	4	0.031	0.6	UK		03253921290204	-	3924900000	Beige		31	
R002222	Mobiler Rollcontainer Deckel	4	0.031	0.6	UK		03253921290211	-	3924900000	Grün		31	
R002223	Mobiler Rollcontainer Deckel	4	0.030	0.6	UK		03253921290228	-	3924900000	Blau		31	
R0120013	Pumpspray-Spender	6	0.01934	3.8	TAIWAN		00086876286328	10086876286325	8424890000	Weiß		116	

Neuer Code	Beschreibung	Karton						Barcode Produkt	Barcode Karton	Zolltarifnummer	Farbe	Nicht vorrä- tliche Artikel	Seite
		VE	Vol. (m3)	Gewicht (kg)	Herstellungsland								
R0140051	Wassermanagementsystem AutoFlush	1	0.02970	5.65	TAIWAN		00086876286908	10086876286905	8424890000	Weiß		122	
R014152	Combo Bravo (25-l-Eimer + Presse P620)	1	0.072	6.5	UK		03253921221031	-	3924909000	Gelb		65	
R014153	Combo Bravo (25-l-Eimer + Presse P620)	1	0.070	6.5	UK		03253921221048	-	3924909000	Rot		65	
R014154	Combo Bravo (25-l-Eimer + Presse P620)	1	0.072	6.5	UK		03253921221055	-	3924909000	Grün		65	
R014155	Combo Bravo (25-l-Eimer + Presse P620)	1	0.072	6.5	UK		03253921221062	-	3924909000	Blau		65	
R014177	Spaghetti-Mopp	6	0.002	0.4	SPAIN		8410951209001	-	8716909000	Weiß		63	
R015111	Sani Duo + Presse	1	0.150	9.0	UK		03253922011303	13253922011303	3924909000			65	
R016920	Presse mit mittigem Hebel	1	0.070	5.7	UK		03253926201007	13253926201007	8716909000	Gelb		66	
R016921	Presse mit mittigem Hebel	1	0.070	5.7	UK		03253926201021	13253926201021	8716909000	Grün		66	
R016922	Presse mit mittigem Hebel	1	0.070	5.7	UK		03253926201014	13253926201014	8716909000	Rot		66	
R016923	Presse mit mittigem Hebel	1	0.070	5.7	UK		03253926201038	13253926201038	8716909000	Blau		66	
R0220001	Perceptions 243 ml Aerosol	12	0.00883	3.1	BELGIUM		00086876287981	10086876287988	3307490000			115	
R0220002	Impressions 75 ml Aerosol	12	0.00884	3.1	BELGIUM		00086876287998	10086876287995	3307490000			115	
R0220003	Anticipation 243 ml Aerosol	12	0.00884	3.1	BELGIUM		00086876288001	10086876288008	3307490000			115	
R0220004	Expressions 243 ml Aerosol	12	0.00884	3.1	BELGIUM		00086876288018	10086876288015	3307490000			115	
R0220006	Floral Sense 243 ml Aerosol	12	0.00884	3.1	BELGIUM		00086876288025	10086876288022	3307490000			115	
R0220007	Inspirations 243 ml Aerosol	12	0.00884	3.1	BELGIUM		00086876288032	10086876288039	3307490000			115	
R0220015	Reflections 243 ml Aerosol	12	0.00883	3.1	BELGIUM		00086876288056	10086876288053	3307490000			115	
R0220017	Sensations 243 ml Aerosol	12	0.00884	3.1	BELGIUM		00086876288063	10086876288060	3307490000			115	
R0220018	Geruchsneutralisierer 243 ml Aerosol	12	0.00884	3.1	BELGIUM		00086876288070	10086876288077	3307490000			115	
R0220024	Illusions 243 ml Aerosol	12	0.00884	3.1	BELGIUM		00086876288087	10086876288084	3307490000			115	
R0220026	Essence of Oudh 243 ml Aerosol	12	0.00884	3.1	BELGIUM		00086876288094	10086876288091	3307490000			115	
R0220027	Marine 243 ml Aerosol	12	0.00883	3.1	UK		00086876296273	10086876296270	8424890000			115	
R0220028	Devotion 243 ml Aerosol	12	0.00884	3.1	BELGIUM		00086876288100	10086876288107	3307490000			115	
R0220030	SWAK natürliches Pyrethrin 243 ml Aerosol	12	0.00884	3.1	BELGIUM		00086876288117	10086876288114	3808911000			115	
R0220035	X-bac 243 ml Aerosol	12	0.00884	3.1	BELGIUM		00086876288148	10086876288145	3307490000			115	
R0220037	Discretion 243 ml Aerosol	12	0.00884	3.1	BELGIUM		00086876288155	10086876288152	3307490000			115	
R0220040	Radiant Sense 243 ml Aerosol	12	0.00884	3.1	BELGIUM		00086876288162	10086876288169	3307490000			115	
R0220041	Clean Sense 243 ml Aerosol	12	0.00884	3.1	BELGIUM		00086876288179	10086876288176	3307490000			115	
R0220042	Vibrant Sense 243 ml Aerosol	12	0.00884	3.1	BELGIUM		00086876288186	10086876288183	3307490000			115	
R0220043	Tranquil Sense 243 ml Aerosol	12	0.00884	3.1	BELGIUM		00086876288193	10086876288190	3307490000			115	
R0220046	Orchard 243 ml Aerosol	12	0.00884	3.1	BELGIUM		00086876296280	10086876296287	3307490000			115	
R0220050	Kilimanjaro 243 ml Aerosol	12	0.00883	3.1	BELGIUM		00086876207637	10086876207634	3307490000			115	
R0220052	Island Cocktail 243 ml Aerosol	12	0.00883	3.1	BELGIUM		00086876207699	10086876207696	3307490000			115	
R0220053	Rainforest 243 ml Aerosol	12	0.00883	3.1	BELGIUM		00086876207620	10086876207627	3307490000			115	
R0220055	Oriental Nights 243 ml Aerosol	12	0.00883	3.1	BELGIUM		00086876207675	10086876207672	3307490000			115	
R0220056	Ice Age 243 ml Aerosol	12	0.00883	3.1	BELGIUM		00086876207644	10086876207658	3307490000			115	
R0220100	Präferenzpaket 243 ml	10	0.00884	2.8	BELGIUM		00086876288308	10086876288305	3307490000			115	
R0260001	Perceptions	12	0.00883	1.2	THAILAND		00086876288872	10086876288879	3307490000			115	
R0260004	Expressions 75 ml Aerosol	12	0.00376	1.2	THAILAND		00086876288919	10086876288916	3307490000			115	
R0260007	Inspirations 75 ml Aerosol	12	0.00376	1.2	THAILAND		00086876288940	10086876288947	3307490000			115	
R0260015	Reflections 75 ml Aerosol	12	0.00883	1.2	THAILAND		00086876288964	10086876288961	3307490000			115	
R0260017	Sensations 75 ml Aerosol	12	0.00376	1.2	THAILAND		00086876288971	10086876288978	3307490000			115	
R0260026	Essence of Oudh 75 ml Aerosol	12	0.00376	1.2	THAILAND		00086876289008	10086876289005	3307490000			115	
R0260028	Devotion 75 ml Aerosol	12	0.00376	1.2	BELGIUM		00086876289022	10086876289029	3307490000			115	
R0260034	SWAK Natural 75 ml Aerosol	12	0.00376	1.2	BELGIUM		00086876289046	10086876289043	3808911000			115	
R0260035	X-bac 75 ml Aerosol	12	0.00376	1.2	BELGIUM		00086876289053	10086876289050	3307490000			115	
R0260037	Discretion 75 ml Aerosol	12	0.00376	1.2	THAILAND		00086876289060	10086876289067	3307490000			115	
R0260040	Radiant Sense 75 ml Aerosol	12	0.00376	1.2	THAILAND		00086876289077	10086876289074	3307490000			115	
R0260041	Clean Sense 75 ml Aerosol	12	0.00376	1.2	THAILAND		00086876289091	10086876289098	3307490000			115	
R0260042	Vibrant Sense 75 ml Aerosol	12	0.00376	1.2	THAILAND		00086876289107	10086876289104	3307490000			115	
R0260043	Tranquil Sense 75 ml Aerosol	12	0.00376	1.2	THAILAND		00086876289121	10086876289128	3307490000			115	
R0260046	Orchard 75 ml Aerosol	12	0.00376	1.2	BELGIUM		00086876289145	10086876289142	3307490000			115	
R0260050	Kilimanjaro 75 ml Aerosol	12	0.00376	1.2	THAILAND		00086876289169	10086876289166	3307490000			115	
R0260052	Island Cocktail 75 ml Aerosol	12	0.00376	1.2	BELGIUM		00086876289183	10086876289180	3307490000			115	
R0260053	Rain Forest 75 ml Aerosol	12	0.00376	1.2	THAILAND		00086876289190	10086876289197	3307490000			115	
R0260056	Ice Age 75 ml Aerosol	12	0.00376	1.2	THAILAND		00086876289220	10086876289227	3307490000			115	
R0260100	Präferenzpaket	10	0.00376	1.2	THAILAND		00086876289268	10086876289265	3307490000			115	
R030753	Reinigungs-/Desinfektionsmopp mit Laschen und Taschen	50	0.050	5.9	BELGIUM		03253920042002	-	6307103000	Blau		61	
R030754	Reinigungsmopp mit Laschen	50	0.050	6.0	CHINA		03253920043009	-	6307103000	Blau		61	



Neuer Code	Beschreibung	Karton						Zolltarifnummer	Farbe	Nicht ver- stärkte Artikel	Seite
		VE	Vol. (m <sup>3</sup> )	Gewicht (kg)	Herstellungsland	Barcode Produkt	Barcode Karton				
R0320001	Perceptions 300 ml Nachfüllset	12	0.00961	4.2	BELGIUM	00086876289831	10086876289838	3307490000		116	
R0320004	Expressions 300 ml Nachfüllset	12	0.00962	4.2	BELGIUM	00086876289848	10086876289845	3307490000		116	
R0320006	Floral Sense 300 ml Nachfüllset	12	0.00962	4.2	BELGIUM	00086876289862	10086876289869	3307490000		116	
R0320007	Inspirations 300 ml Nachfüllset	12	0.00962	4.2	BELGIUM	00086876289879	10086876289876	3307490000		116	
R0320015	Reflections 300 ml Nachfüllset	12	0.00961	4.2	BELGIUM	00086876289893	10086876289890	3307490000		116	
R0320024	Illusions 300 ml Nachfüllset	12	0.00962	4.2	BELGIUM	00086876289916	10086876289913	3307490000		116	
R0320042	Vibrant Sense 300 ml Nachfüllset	12	0.00962	4.2	BELGIUM	00086876289961	10086876289968	3307490000		116	
R0320043	Tranquil Sense 300 ml Nachfüllset	12	0.00962	4.2	BELGIUM	00086876289985	10086876289982	3307490000		116	
R032214	Anschluss-Set	1	0.00874	18.2	TAIWAN	03253929609008	-	7326909890		123	
R034484	Nylonrohr (3 mm, 30 m) für Auto	na	na	na	TAIWAN	00086876291094	10086876291091	3924900000		123	
R034487	Überwurfmuttern	--	0.00066	5.3	TAIWAN	05453001911335	-	3924900000		123	
R034556	HYGEN™ Mikrofaser-Schrubbermopp 40 cm	10	0.010	1.0	CHINA	-	10086876175339	6307103000	Gelb	49	
R034562	Aluminiumhalter mit Klettverschluss 40 cm	10	0.010	3.6	CHINA	00086876175257	10086876175254	7616999000	Grau	57	
R034573	Ergonomischer Teleskop-Moppstiel 115 – 186 cm	6	0.040	4.0	CHINA	00086876175547	-	7616999000	Blau	58	
R034721	Klaptritt	1	0.046	3.1	POLAND	03253928605025	03253928605025	3924900000	Dunkelgrau/rot	171	
R039016	Sanitärbeutel-Nachfüllset x 50 Kästen x 30 Beutel	1	0.01308	1.9	UK	03253929609626	-	3924900000		126	
R039017	Weißer Sanitärbeutelspender	--	0.05959	10.0	UK	03253929609619	-	3924900000	Weiß	126	
R039153	Ersatzfüße (Set mit 4 Füßen)	1	0.096	10.3	NETHERLANDS	03253929609756	-	9401800000	Schwarz	158	
R039245	Mobiler Rollcontainer Deckel	4	0.020	24.3	UK	03253921290242	03253921290242	3924900000	Schwarz	31	
R039246	Mobiler Rollcontainer Deckel	4	0.020	0.6	UK	03253921290259	-	3924900000	Rot	31	
R0410804	BioSense mit Mandarin Orange, 600 ml Nachfüllset	6	0.00789	4.2	BELGIUM	00086876290127	10086876290124	3402209000		123	
R0420804	Expressions R&D, 600 ml Nachfüllset	6	0.00789	4.2	BELGIUM	00086876290226	10086876290223	3402209000		123	
R0420806	Floral Sense R&D, 600 ml Nachfüllset	6	0.00789	4.2	BELGIUM	00086876290233	10086876290230	3402209000		123	
R0420815	Reflection R&D, 600 ml Nachfüllset	6	0.00788	4.2	BELGIUM	00086876290240	10086876290247	3402209000		123	
R0420826	BioFlush, 600 ml Nachfüllset	6	0.00789	4.2	BELGIUM	00086876290257	10086876290254	3402209000		123	
R0420837	Discretion R&D, 600 ml Nachfüllset	6	0.00789	4.2	BELGIUM	00086876290264	10086876290261	3402209000		123	
R0420844	Vibrant Sense R&D, 600 ml Nachfüllset	6	0.00789	4.2	BELGIUM	00086876290271	10086876290278	3402209000		123	
R0420846	Celebrations R&D, 600 ml Nachfüllset	6	0.00789	4.2	BELGIUM	00086876290288	10086876290285	3402209000		123	
R0420873	Mediterranean Citrus R&D, 600 ml Nachfüllset	6	0.00789	4.2	BELGIUM	00086876290295	10086876290292	3402209000		123	
R0460026	Bio-Bodenreiniger 5 l	2	0.03018	11.0	BELGIUM	00086876290301	10086876290308	3402209000		123	
R050163	WaveBrake® Pressen-Reduziereinsatz	2		4.0	GERMANY	05453001910017	-	3924900000	Grau	64	
R050257	Step Mopp	50	0.063	11.0	CHINA	05453001910451	-	6307103000	Weiß	61	
R050258	Antimikrobieller Sani Mopp	50	0.050	11.2	CHINA	05453001910475	-	6307103000	Blau	61	
R050259	Antimikrobieller Sani Mopp	50	0.050	8.3	CHINA	05453001910499	-	6307103000	Blau	61	
R050260	Antimikrobieller Step Mopp	50	0.050	8.7	CHINA	05453001910512	-	6307103000	Blau	61	
R050262	Antimikrobieller Step Mopp	50	0.050	11.0	CHINA	05453001910550	-	6307103000	Blau	61	
R050281	Set mit 2 Lenkrollen mit Feststellbremse	1	0.061	20.4	CHINA	05453001910475	-	8716800000	Grau	73	
R050509	Trio Tretabfallbehälter	1	0.03	1.74	SPAIN	'03253923942026	-	3926909790	Weiß	24	
R050528	Rollwagen aus pulverbeschichtetem Stahl	2	0.040	5.8	CHINA	05453001910857	-	8716800000	Metall	12	
R050628	Flaschen-Deckel	4	0.024	1.8	USA	05453001910987	05453001910987	3924900000	Grau	11	
R050644	HYGEN™ Mikrofaser-Staubmopp 90 cm	12	0.300	2.4	CHINA	05453001911106	-	6307103000	Grün	54	
R050645	HYGEN™ Mikrofaser-Staubmopp 120 cm	12	0.400	3.7	CHINA	05453001911113	-	6307103000	Grün	54	
R050646	HYGEN™ Mikrofaser-Nassmopp mit Schrubber 40 cm	10	0.120	1.0	CHINA	05453001911137	-	6307103000	Blau	49	
R050647	HYGEN™ Mikrofaser-Nassmopp mit hoher Aufnahmefähigkeit 40 cm	10	0.120	2.3	CHINA	05453001910994	15453001910991	3924900000	Blau	49	
R050648	HYGEN™ Mikrofaser-Staubmopp 40 cm	10	0.120	1.0	CHINA	05453001911021	-	6307103000	Grün	54	
R050650	HYGEN™ Mikrofaser-Nassmopp 40 cm	10	0.120	1.0	INDONESIA	05453001911151	15453001911158	6307103000	Blau	49	
R050651	HYGEN™ Mikrofaserstuch	12	0.080	0.8	CHINA	05453001911038	15453001911035	6307103000	Blau	59	
R050652	HYGEN™ Mikrofaserstuch	12	0.080	0.8	CHINA	05453001911045	15453001911042	6307103000	Rot	59	
R050653	HYGEN™ Mikrofaserstuch	12	0.080	0.8	CHINA	05453001911052	-	6307103000	Grün	59	
R050667	HYGEN™ Mikrofaser-Staubmopp 60 cm	12	0.200	2.0	CHINA	05453001911090	-	6307103000	Grün	54	
R050670	Slim Jim® Cup'n Stack (für alle 87 l-Modelle)	1	0.056	4.2	SPAIN	05453001911304	-	3924900000	Schwarz	11	
R050711	Feuerfester Abfallkorb 13,2 l	6	0.064	1.3	CHINA	05453001911601	-	3924900000	Grau	15	
R050712	Feuerfester Abfallkorb 13,2 l	6	0.064	1.3	CHINA	05453001911595	-	3924900000	Schwarz	15	
R050713	Feuerfester Abfallkorb 26,5 l	6	0.102	2.4	CHINA	05453001911618	-	3924900000	Beige	15	
R050714	Feuerfester Abfallkorb 26,5 l	6	0.102	2.4	CHINA	05453001911625	-	3924900000	Schwarz	15	
R050715	Feuerfester Abfallkorb 26,5 l	6	0.102	2.4	CHINA	05453001911632	-	3924900000	Grau	15	
R050716	Feuerfester Abfallkorb 37,9 l	4	0.158	3.7	CHINA	05453001911649	-	3924900000	Beige	15	
R050717	Feuerfester Abfallkorb 6,6 l	6	0.020	0.8	CHINA	05453001911571	-	3924900000	Beige	15	
R050718	Feuerfester Abfallkorb 13,2 l	6	0.064	1.3	CHINA	05453001911588	-	3924900000	Beige	15	
R050720	Flaschen-Deckel	4	0.024	1.8	USA	05453001911656	-	3924900000	Türkis	11	



Neuer Code	Beschreibung	Karton					Barcode Produkt	Barcode Karton	Zolltarifnummer	Farbe	Nicht vorrä- tliche Artikel	Seite
		VE	Vol. (m3)	Gewicht (kg)	Herstellungsland							
R050768	Eimer 5 l	10	0.400	0.5	CHINA	05453001911939	-	3924900000	Rot		66	
R050769	Eimer 5 l	10	0.400	0.5	CHINA	05453001911946	-	3924900000	Gelb		66	
R050770	Eimer 5 l	10	0.400	0.5	CHINA	05453001911953	-	3924900000	Grün		66	
R050771	Eimer 5 l	10	0.400	0.5	CHINA	05453001911960	-	3924900000	Blau		66	
R050795	SANIDUO + WRINGER + REDUCER	1	0.15	9.0	SPAIN	05453001911717	-	3924909000			65	
R050827	Plattformwagen mit höhenverstellbarer Arbeitsfläche	1	0.294	46.2	USA	05453001912325	05453001912325	8716800000	Schwarz		165	
R050835	Sturdy Chair Hochstuhl mit Füßen	1	0.179	7.7	USA	05453001912356	05453001912356	8716800000	Grün		158	
R050836	Sturdy Chair Hochstuhl mit Füßen	1	0.179	7.7	USA	05453001912363	05453001912363	8716800000	Platin		158	
R050837	Sturdy Chair Hochstuhl mit Füßen	1	0.179	7.7	USA	05453001912387	05453001912387	8716800000	Rot		158	
R050838	Duo Bravo Set	1	0.110	9.3	UK	03253929990007	-	3924909000	Blau/rot		65	
R050839	SaniQuick-Mopphalter	10	0.027	9.6	SPAIN	-	-	3924900000	Schwarz		60	
R050840	BiPower-Mopphalter	10	0.021	5.5	SPAIN	-	-	3924900000	Schwarz		60	
R052000	Treteimer, 25 l ohne Einsatz	5	0.05	1.6	SPAIN	0325394030036	-	3924900000	Grau		24	
R052005	Treteimer, 40 l ohne Einsatz	3	0.09	2.3	LUXEMBOURG	03253925342138	-	3924900000	Weiß		24	
R0520104	Purinel Entkalker, 300 ml Nachfüllset	6	0.00520	2.4	BELGIUM	00086876290387	10086876290384	3402209000			121	
R0520105	Purinel, 300 ml Nachfüllset	6	0.00520	2.4	BELGIUM	00086876290394	10086876290391	3402209000			121	
R0520109	Purinel mit Mandarin, 300 ml Nachfüllset	6	0.00520	2.4	BELGIUM	00086876290400	10086876290407	3402209000			121	
R0520126	Bio-Purinel, 300 ml Nachfüllset	6	0.00520	2.4	BELGIUM	00086876290424	10086876290421	3402209000			121	
R0630002	Edelstahl 1-Meter-Rohr	--		0.1	MALAYSIA	00086876290783	00086876290783	7228602000			123	
R0630008	Wandmontageplatte	--	0.00874	0.1	MALAYSIA	00763905000574	10763905000571	8424890000			123	
R0630009	Sekundär-Montageset	--	0.01223	0.9	MALAYSIA	00086876290813	00086876290813	8424890000			123	
R0630011	Abnehmbare Montageplatte	24	0.03637	3.3	MALAYSIA	00086876290820	10086876290827	8424890000			123	
R0630013	Plastiksattel-Kit	24	0.03637	0.1	MALAYSIA	00086876290837	10086876290834	8424890000			123	
R0630024	1/4 Zoll PE-Röhre 200 m Drahtspule	--		0.2	MALAYSIA	00086876296457	00086876296457	8424890000			123	
R0640004	Metallsattel-Kit	24	0.00864	2.7	TAIWAN	00086876291056	10086876291053	8424890000			123	
R0640016	Flexi-Anschluss-Kit	18	0.00343	3.8	TAIWAN	00086876291100	10086876291107	7326909890			123	
R402304E	TCCell Crystal Breeze, Nachfüllset	6	0.00293	0.8	MALAYSIA	00763905023047	10763905023044	8424890000			109	
R402305E	TCCell Blue Splash, Nachfüllset	6	0.00293	0.8	MALAYSIA	00763905023054	10763905023051	8424890000			109	
R402306E	TCCell Polar Mist, Nachfüllset	6	0.00293	0.8	MALAYSIA	00763905023061	10763905023068	8424890000			109	
R402307E	TCCell Floral Blaze, Nachfüllset	6	0.00293	0.8	MALAYSIA	00763905023078	10763905023075	8424890000			109	
R402308E	TCCell Citrus Mix, Nachfüllset	6	0.00293	0.8	MALAYSIA	00763905023085	10763905023082	8424890000			109	
R402309E	TCCell Mandarin, Nachfüllset	6	0.00293	0.8	MALAYSIA	00763905023092	10763905023099	8424890000			109	
R402310E	TCCell Sweet Lavender, Nachfüllset	6	0.00293	0.8	MALAYSIA	00763905023108	10763905023105	8424890000			109	
R402311E	TCCell Tropical Sunrise, Nachfüllset	6	0.00	0.8	MALAYSIA	00763905023115	10763905023112	8424890000			109	
R402312E	TCCell Oudh, Nachfüllset	6	0.00293	0.8	MALAYSIA	00763905023122	10763905023129	8424890000			109	
R402313E	TCCell Fruit Crush, Nachfüllset	6	0.00293	0.8	MALAYSIA	00763905023139	10763905023136	8424890000			109	
RHBDC	Chrom-Sanitärbeutelspender	1	0.05959	0.9	UK	00086876292947	00086876292947	3922900000	Chrom		126	
RMINIPEDGF	MiniPed Tretabfallbehälter, 12 l, Öffnung vorn - grau	1	0.03339	2.2	MALAYSIA	00086876293487	00086876293487	3922900000	Grau		125	
RMINIPEDSBF	MiniPed Tretabfallbehälter, 12 l NEU Satindeckel/schwarzes Gehäuse	1	0.03339	2.2	MALAYSIA	00086876293531	00086876293531	3922900000	Satindeckel/ schwarzes gehäuse		125	
RMINIPEDWF	MiniPed Tretabfallbehälter, 12 l, Öffnung vorn - weiß	1	0.03339	2.2	MALAYSIA	00086876293548	00086876293548	3922900000	Weiß		125	
RMOD1	Einzelbehälter Tragebeutel	--	0.01188	0.8	UK	00086876293623	00086876293623	3922900000			126	
RMOD2	Doppelbehälter Tragebeutel	1	0.01188	1.0	UK	00086876293630	00086876293630	3922900000			126	
RNAP2BLUE	Nap2 Windelabfallbehälter mit 65 l Kapazität - blau - 710x410x410 mm	1	0.12644	4.6	UK	00086876293647	00086876293647	3922900000	Blau		125	
RNAP2GREY	Nap2 Windelabfallbehälter mit 65 l Kapazität - grau - 710x410x410 mm	1	0.12644	4.6	UK	00086876293654	00086876293654	3922900000	Grau		125	
RNAP2PEDG	Nap2 Tretabfallbehälter für Windeln, 65 l - grau - 770x410x470 mm	1	0.16334	9.0	UK	00086876293708	00086876293708	3922900000	Grau		125	
RNAP2PEDW	Nap2 Tretabfallbehälter für Windeln, 65 l - weiß - 770x410x470 mm	1	0.16334	9.0	UK	00086876293715	00086876293715	3922900000	Weiß		125	
RNAP2PEDY	Nap2 Tretabfallbehälter für Windeln, 65 l - gelb - 770x410x470 mm	1	0.16334	9.0	UK	00086876293722	00086876293722	3922900000	Gelb		125	
RNAP2WHITE	Nap2 Tretabfallbehälter für Windeln, 65 l - weiß - 710x410x410 mm	1	0.12644	4.6	UK	00086876293661	00086876293661	3922900000	Weiß		125	
RNAP2YELLOW	Nap2 Tretabfallbehälter für Windeln, 65 l - gelb - 710x410x410 mm	1	0.12644	4.6	UK	00086876293685	00086876293685	3922900000	Gelb		125	
RPOLYBAG	Müllbeutel für MiniPed x 15 Beutel pro Rolle	1	0.00791	4.1	UK	00086876293814	10086876293811	3923210000			126	
RSAN1PEDGREY	San1Ped Tretabfallbehälter, 20 l - grau - 580x490x155 mm	4	0.18448	12.0	UK	00086876294392	10086876294399	3922900000	Grau		125	
RSAN1PEDPLAT	San1Ped Tretabfallbehälter, 20 l - platin - 580x490x155 mm	4	0.18448	12.0	UK	00086876294408	10086876294405	3922900000	Platin		125	
RVU11502	Free'n Clean Schaumseife (frei von Duft- & Farbstoffen) - 1100 ml	4	0.01	5.0	NETHERLANDS	00086876215175	10086876215172	-			101	
RVU11528	Schaumseife, antibakteriell, 1100 ml Nachfüllset	4	0.00842	4.9	NETHERLANDS	00763905001106	10763905001103	3401110000			101	
RVU11529	Schäumende Lotion-Seife mit feuchtigkeitsspendenden Wirkstoffen, 1100 ml Nachfüllset	4	0.00842	4.7	NETHERLANDS	00763905001120	10763905001127	3401110000			101	
RVU11585	Alkoholfreies Handdesinfektionsmittel, 1100 ml	4	0.00842	4.7	NETHERLANDS	00086876292510	10086876292517	3401110000			101	
RVU13032	Flex Free'n Clean Schaumseife (frei von Duft- & Farbstoffen) - 1300 ml	3	0.01	4.5	NETHERLANDS	00086876215168	10086876215165	-			96	
RVU3817	Sitz- und Griff-Sprühereinigerspender, 400 ml Nachfüllset	12	0.01238	4.7	NETHERLANDS	00086876295597	10086876295594	3402209000			124	
RVU4650	Alkoholphaltiges Handdesinfektionsmittel zum Sprühen, 400 ml Nachfüllset	12	0.01192	4.7	NETHERLANDS	00763905000307	10763905000304	3402209000			99	
RVU5078	Seife, antibakteriell, 800 ml Nachfüllset	6	0.00748	5.4	NETHERLANDS	00763905000104	10763905000106	3401110000			99	



Neuer Code	Beschreibung	Karton							Farbe	Nicht ver- fü- gbar Artikel	Seite
		VE	Vol. (m3)	Gewicht (kg)	Herstellungsland	Barcode Produkt	Barcode Karton	Zolltarifnummer			
RVU5079	Lotion-Seife mit feuchtigkeitsspendenden Wirkstoffen, 800 ml Nachfüllset	6	0.00748	5.4	NETHERLANDS	00763905500098	10763905000090	3401110000		99	
RVU5748	Seife, antibakteriell, 400 ml Nachfüllset	12	0.01192	5.6	NETHERLANDS	00763905500128	10763905000120	3401110000		99	
RVU5749	Lotion-Seife mit feuchtigkeitsspendenden Wirkstoffen, 400 ml Nachfüllset	12	0.01192	5.6	NETHERLANDS	00763905500111	10763905000113	3401110000		99	
RVU6061	Wasch-Lotion für Haare und Körper, 300 ml Nachfüllset	24	0.01540	8.4	NETHERLANDS	00086876295658	10086876295655	3307300000		99	
RVU6164	Waschmittel für Haare und Körper, Nachfüllset, Lotion mit feuchtigkeitsspendenden Wirkstoffen 300 ml	24	0.01544	8.4	NETHERLANDS	0076390500239	1076390500238	3302909000		99	
RVU8502	Jabón en espuma free'n clean (incoloro y sin fragancia), 800 ml	6	0,01	5,5	NETHERLANDS	00086876215151	10086876215158	3401110000		98	
RVU8528	Schaumseife, antibakteriell, 800 ml Nachfüllset	6	0.00932	5.6	NETHERLANDS	00763905500203	10763905000205	3401110000		98	
RVU8529	Schäumende Lotion-Seife mit feuchtigkeitsspendenden Wirkstoffen, 800 ml Nachfüllset	6	0.00932	5.6	NETHERLANDS	00763905500197	10763905000199	3401110000		98	
RVU8585	Alkoholfreies Schaum-Handdesinfektionsmittel, 800 ml Nachfüllset	6	0.00932	5.6	NETHERLANDS	00086876292503	10086876292500	3401110000		98	
RVU9001	Schäumende Lotion-Seife, 400 ml Nachfüllset	12	0.01260	5.8	NETHERLANDS	00086876295702	10086876295709	3401110000		98	
RVU9503	Schaum, 400 ml Nachfüllset	12	0.01325	5.6	NETHERLANDS	00086876287677	10086876287674	3402209000		124	
RWASTE1	Kleiner Abfalltragebeutel mit grauem Einsatz	--	0.10039	2.4	UK	00086876295726	10086876295471	6305900000		126	
RWASTE2	Großer Abfalltragebeutel mit grauem Einsatz	--	0.10039	2.3	UK	00086876295733	00086876295733	6305900000		126	

